"Los 10 Mandamientos" se estrenarán el 2 de Setiembre en el Victoria

PRECIO EN TODO EL PAIS
30 Centavos

LA NACION

Edición en 3 secciones

AÑO IX
TELEFONO INGLES 3113 - 3114
AGUSTINAS 1253 - 1269
SANTIAGO DE CHILE, DOMINGO 30 DE AGOSTO DE 1925
SUSCRISION: Por un año, $ 90 — Por 6 meses, $ 48
Por 3 meses: $ 26 — Por un año, extranjero, $ 250
Núm. 3,151

HISTORIA DE UN PAÑUELO AZUL

Cuento por LOUIS ROUBAUD

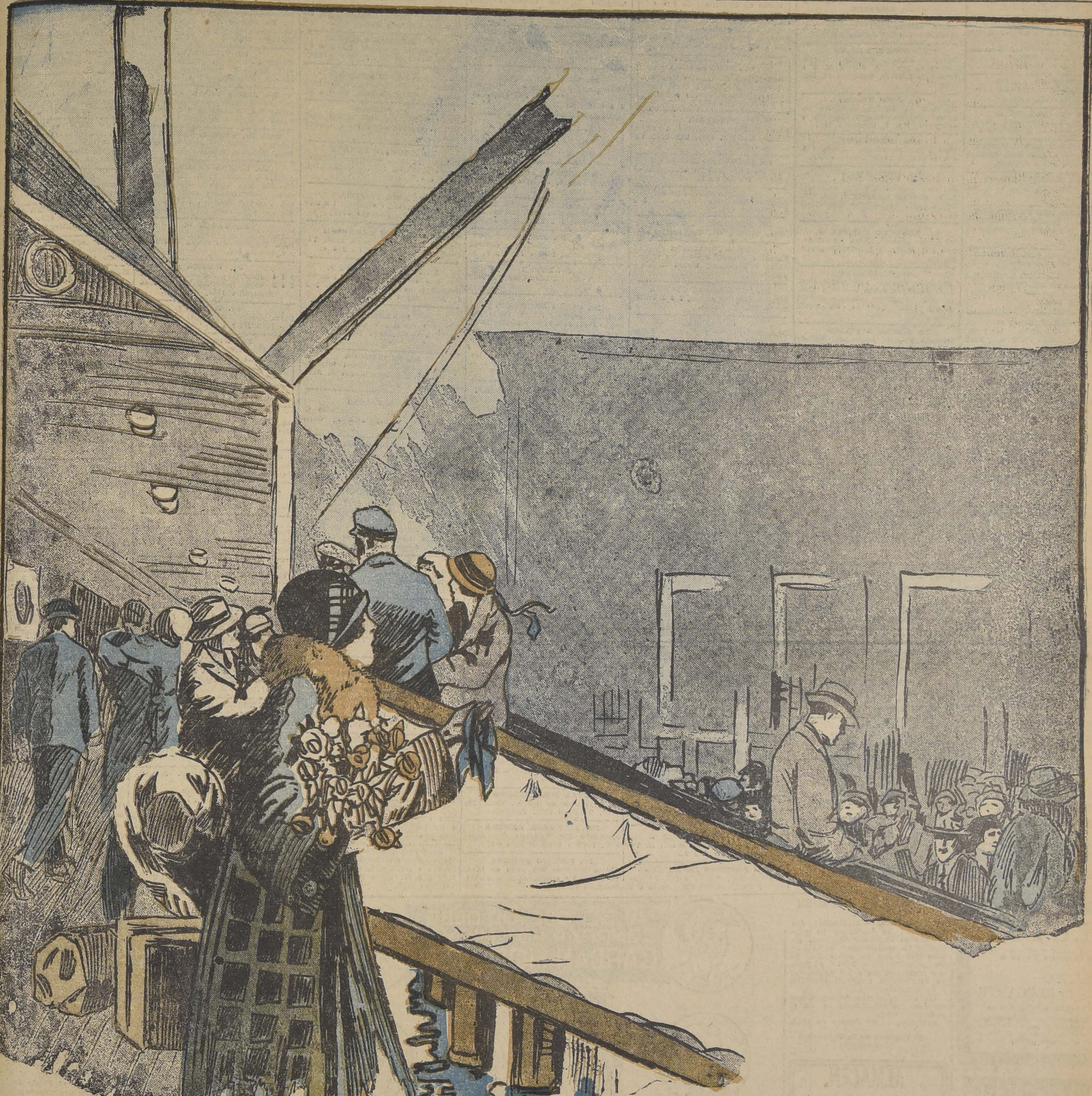

Martín Lagarde desapareció repentinamente de nuestro círculo, y por espacio de unos cuantos años, nada más supimos de él ni de la suerte que había corrido. Lle…ça a hacernos toda suerte de suposiciones y, como le sabíamos enamorado y amigo de aventuras …ies, antes que creerle víctima de alguna desgracia, nos inclinábamos a suponerle enredado en …na más o menos seria con al…a de aquellas sus siempre agra…s víctimas.

Por eso, cuando al cabo de un año, inopinadamente, le encontré en los muelles del puerto de Marsella, mal entrazado y con cara de enfermo, no dejé de experimentar cierta sorpresa y no menos desencanto. El hombre parecía …se completamente derrotado y todo en él hablaba de una de esas tragedias íntimas que, fuera de toda duda, son siempre más lamentables e irreparables que las de cualquier otra índole.

No sin pena conseguí arrastrarle hasta un bar situado en una de las calles más concurridas del puerto, donde, tras mucho instarle, le obligué a tomar algún alimento. Martín, empero, necesitaba sincerarse con alguien, y, quizá con ayuda de un vaso de más logré que me relatara lo acaecido:

—¿Recuerdas a Marta, la española aquella? Me casé con ella dos meses después de tu regreso a Francia. Como bien sabes, pese a mi costumbre, decidido a casarme una vez por todas, opté por hacerla mi esposa legítima ante Dios. A la oposición sistemática de nuestras respectivas familias replicamos con nuestro matrimonio religioso realizado en Londres. Poco después, como me contratara una empresa de Marsella, aquí me vine, satisfecho, pues nadie nos conocía y, por consiguiente, poco era lo que nos podían molestar.

"Hay instantes de felicidad en la vida que uno debe procurar que perduren. Es una torpeza separarse aunque no sea más que por un breve espacio de tiempo. Debiéramos temer siempre eso de tentar la mala suerte. Pero, ninguno de estos presentimientos me asaltó el día que la acompañé hasta el embarcadero donde estaba amarrado el vapor "Príncipe Alberto".

—¿Cuál? — pregunté yo.— ¿Este que no hace mucho tiempo se hundió?

—Sí, el paquete que aseguraba el servicio entre el puerto de Marsella y Cádiz... Efectivamente: el "Príncipe Alberto"... — aseguró mi amigo, y prosiguió con su triste relato: — Habíamos decidido ir cada cual a casa de nuestros padres para enterarles de nuestro matrimonio realizado en Londres a la vez que para solicitarles por las buenas la correspondiente venia para contraer el enlace civil en Francia. Al separarse de ella experimenté una indecible tristeza; tuve como un triste presentimiento. Pero, en todo, como le tenía absoluta confianza, quedé convencido de que regresaría cuanto antes. ¡Ah, amigo mío! ¡Qué equivocado estaba yo!

Yo le supliqué que callara, pues, por los periódicos, conocía algunos pormenores de aquella dolorosa tragedia.

Martín, empero, insistió en hacerme el relato:

—¡No, no! — dijo — Tú no puedes adivinar todo lo que aconteció. Es preciso que me escuches. ¡Tengo necesidad de que lo sepas todo!...

La instalé en un camarote, trabó conocimiento con otra dama que ocupaba la otra cama. Experimenté deseos de partir, de hacer le compañía... Debí hacerlo... La campana del barco comenzó a sonar. Cogí entre mis manos la cabeza de Marta y la tuve así, inmóvil, un buen espacio de tiempo, como deseoso de hacer que sus rasgos se grabaran en mi retina; aquel rostro pálido, aquellos sus ojos místicos, el encanto de sus mejillas, el misterio salvaje de su frente...

"Ella, angustiada, me dijo:

"—¡Escríbeme!... ¡Regresaré cuanto antes! ¡Cuídate!...

"Conmovido, posé largo rato mis labios sobre sus labios: la campana sonaba y sonaba, implacable... Atravesé la pasarela. Marta se acodó sobre la borda. Tenía en una mano un pañuelo de seda de color azul y en la otra un ramo de flores que le regalara. Paréceme escuchar aún el gemido monstruoso de la sirena y aun veo ondear en el aire el pañuelito azul. Mientras el barco realizó la maniobra de desatracar, ella lo agitó haciéndolo tremolar como una bandera. Luego todo se perdió a lo lejos, entre el mar verdoso y el cielo intensamente azul. Al anochecer recibí un radiograma: "Un poco mareada, pero con ánimos. Besos de tu Marta".

"Tú no te lo puedes imaginar... ¡No te lo imaginas!... Cené solo en un restaurant próximo al puerto; los diarieros voceaban la edición extraordinaria de los diarios de la tarde, donde se anunciaba el hundimiento del "Príncipe Alberto"... Es sencillo, verdad?...

"Compro el diario. Un vecino de mesa se inclina sobre mis hombros y me dice: "Creo que se han salvado todos los pasajeros..." Yo le digo que no sé, que no puedo leer; y, a mi vez, le suplico que me lea algo. Según las informaciones de última hora no había víctimas... Sin más reflexionar, a escape, como un loco, salí con rumbo a las oficinas del periódico. Yo no conocía a nadie y, por otra parte, para evitar aglomeraciones, apostados en las puertas, había algunos policías que no dejaban penetrar a ninguna persona. La multitud se había estacionado en la acera, frente a los carteles luminosos. En ellos se reflejaba una fotografía del "Príncipe Alberto" tomada el día mismo de su partida. Al punto reconocí el lugar donde ella se había acodado para agitar el pañuelo azul por última vez.

"Luego estamparon la noticia horrorosa "Doscientas víctimas. Los sobrevivientes han sido recogidos por los vapores "Cóndor" y "Cap Rojo", que acudieron al primer llamado radiográfico."

"Mi angustia no tenía límites. Estaba como un loco.

La desesperación, llegada hasta el paroxismo, convirtióse en algo así como un anestésico. Telegrafié a Cádiz, a los padres de Marta, pasando como una amiga de su hija. La respuesta no se hizo esperar y fué un eco de mi desesperación. Ello no obstante, yo no me resignaba. Los detalles íbanse precisando, aumentaba el número de las víctimas y comenzaban a conocerse los nombres. Pero, el "Cóndor" debía llegar de un momento a otro con unos cien sobrevivientes, y el "Cap Rojo" desembarcaría en Lisboa un número mayor aún.

"En las oficinas de la compañía de vapores del "Cóndor" la lista de sobrevivientes aumentaba y variaba sin cesar. Vi el nombre de Marta Figueroa, pero luego fué suprimido. Yo no presté mucha fe a aquellas informaciones que todo el mundo, por otra parte, declaraba falsas. El "Cóndor", un barco de escaso tonelaje, carecía de estación radiotelegráfica.

"Recuerdo que la noche antes de la llegada de este barco dormí como un bruto y me desperté en un estado rayano en la inconciencia. Pese a todo estuve temprano en el puerto.

"Las misteriosas señales del semáforo se multiplicaban. Los marineros a duras penas contenían a la multitud agrupada silenciosamente frente al navío salvador. Mi tensión nerviosa era tal que una simple pregunta hecha con toda cortesía por un oficial de policía fué motivo suficiente para que me exasperara y echara a llorar como una criatura. Confundía con el "Cóndor" a todos los remolcadores que veía aparecer por el canal de entrada al puerto. No me es posible conservar una impresión precisa de aquellos instantes, porque aquellos minutos eternos escaparon a mi percepción ordinaria y sobrepasaron mis facultades emocionales. Recuerdo, aunque confusamente, la sirena del barco, el silencio religioso, la solemne inmovilidad de la multitud, la lenta entrada del "Cóndor", luego el tumulto, los gritos de alegría, los lamentos, las crisis nerviosas... No me puedo explicar... Todo lo observaba y nada veía: algunas personas se abrazaban y otras reían nerviosamente. Las mujeres quedaban como petrificadas y ni fuerzas tenían para llorar. Trepé sobre una pila de bolsas de carbón y desde allí, haciendo esfuerzos inauditos, empeñéme en buscarla a ella.

"Entremezclados, los pasajeros del "Cóndor" y los náufragos del "Príncipe Alberto" se precipitaron sobre el muelle, deseosos de escapar de aquella verdadera pesadilla. Más de una vez me pareció reconocerla, pero un oficial de a bordo me aseguró que el "Cóndor" no había embarcado a ninguna señorita de apellido Figueroa. Sin duda, la habría recogido el "Cap Rojo".

"¡Mas, en aquel instante la vi a ella, a dos pasos de mí!

"¿Cómo había llegado? No la había visto descender por la planchada. La alegría me hizo mal. Temí tanta felicidad. Mi garganta se agarrotó; no me fué posible

GUIA PROFESIONAL

ABOGADOS

GABRIEL AMUNATEGUI Y SALVADOR DE LA VEGA
Huérfanos 1153. Of. 32 y 33. Cas. 3091. Teléfono 3507.

LUIS ALBERTO CASTRO
Morandé 291, oficina 54.

FEDERICO DUNCKER BIGGS
Huérfanos 833, Altos Banco Germánico. Casa 219. Teléfono 295.

HECTOR ARNALDO GUERRA
Galería Alessandri 24. Civil y criminal. Teléfono 4352.

OSVALDO HEVIA
Morandé N.o 244. Casilla 1831.

BERNARDINO LEIVA
OTTMAR STEGMAIER
Bandera 537. Casilla 2068.

MANUEL MERINO E.
Bandera 166. Teléfono 2077. Casilla 2407. De 10 a 11 1|2 A. M. 4.30 a 6.

NICOLAS MARAMBIO MONTT
San Antonio 570. Cas. 2699. Asuntos civiles, especialmente mineros.

VICENTE MOLINOS GAETE
Agustinas 1148. Teléfono 2110. De 10 a 12 y 4 a 6.

LUIS MORALES ZUAZNABAR
Morandé 466; Casilla 1873. De 10 a 12. Desde 1.o Setiembre atenderá en Bandera 552.

BERNARDO MUÑOZ LATORRE
Causas civiles y criminales. Huérfanos 761.

ROBERTO DE PETRIS
Galería Alessandri 26 A, Teléfono 156. Casilla 4044.

ANTONIO PLANET C.
Especialmente cuestiones comerciales Estudio: Estado 91. Casilla 4034. Teléfono 1137.

LUIS MANUEL RODRIGUEZ
Abogado. Amunátegui 325.

SALAS ROMO HNOS.
LUIS Y VICTOR A. SALAS ROMO
Abogado. Trasladaron sus oficinas a Compañía 1325. Teléfono 1527. Casilla 2231.

HUBERTO SALGADO
Criminalista, causas civiles, nulidades matrimonio. Anticipa fondos San Pablo 1417.

LISANDRO SANTELICES E.
Abogado. Catedral 1424. Teléfono 831.

HUMBERTO YAÑEZ VELASCO
Morandé 323. Teléfono 595.

EMILIO TAGLE RODRIGUEZ
Asuntos comerciales y mineros. Bolsa Comercio. Oficina 207. Teléf. 2018.

MEDICOS

Dr. ALCAINO
Regresó Europa. Oídos, nariz, garganta, vías lacrimales. Especialista Hosp. Salvador y Niños. 3 a 5. Dieciocho 257. Teléfono 257.

JOSE AVILES A.
Nataniel 167, de 1.30 a 4. Especialmente: Cirugía, Partos, enfermedades señoras y sociales.

Dr. CARLOS D. AGUIRRE
Especialmente vías urinarias. Venéreas. sífilis. Carmen 191. Consultas: 1 a 5.

INSTITUTO DE SALUD
Cisterna (Población Nueva España)
Destinado al diagnóstico y tratamiento de las enfermedades nerviosas y mentales, dirigido por el doctor Fontecilla. Santiago: Delicias N.o 1626. Electricidad médica, baños, etc.

Dr. ARNELLO
Cirugía, anestesia general, venéreas. García Reyes 17. De 12-3. Hospital San Vicente 4-5.

Dr. AMENABAR OSSA
Oculista 14. Europa, 3 años médico director Hosp. Ojos Condado Stanford (Inglaterra). 21 de Mayo 578. De 2-4. Teléfono 602.

DR. ANIBAL ARIZTIA
Médico Hospital Niños R. del Río. Ayudante Clínica Prof. Prado Tagle. Ausente en Europa.

Dr. LEONCIO ANDRADE
Medicina general. San Diego N.o 81. De 2 a 5. Teléfono 4528.

Dr. ITALO ALESSANDRINI
Cirugía y ginecología. 1 a 3. Merced 322. Teléfono 3555.

Dr. BUNSTER
Ayudante clínica ginecológica. Cirugía, enfermedades señoras, 2-3. Santa Rosa 86. Teléfono 3476.

Dr. BORQUEZ SILVA
Estudios Europa. Pulmón, corazón, estómago, intestino. Rayos X. 3 a 6. Arturo Prat 80. Teléfono 19, Matadero.

Dr. RIFO BUSTOS
Estudios en Europa. Medicina interna Preferentemente corazón y estómago. 2 a 5, Cochrane 177.

Dr. BISQUERTT
Vías urinarias, sífilis. Moneda 859. 3 a 6. Casilla 2563. Teléfono 953.

Dr. BRONFMAN
Estudios Europa. Cirugía, enfermedades señoras. Venéreas. 2 a 5. Teléfono 3457. Se trasladó Cienfuegos 68.

Dr. ROBERTO BALTRA G.
Medicina general, vías urinarias. 3.30 a 6. Ahumada 11. Teléfono 170, Parque.

Dr. BEAUMONT
Ayudante servicio ginecología Hospital Salvador. Santo Domingo 1245. De 3-5. Domicilio: Avenida Manuel Montt 1541. Teléfono 93. Santa Elena.

Dr. BRAGA CASTILLO
Regresó Europa. Rayos X. Medicina general niños; 9 a 10 y de 1.30 a 4.30. Merced 136. Teléfono 1393.

Dr. BARRENECHEA
Oculista, especialista oídos, nariz, garganta. Huérfanos 801. Regresó.

Dr. F. CASTAÑEDA IGLESIAS
Ex-Médico residente Hospital Niños. Compañía 1839. Teléfono 254. De 1.30 a 3.30.

Dr. MARIANO BAHAMONDE RUIZ
Cirugía ginecología. 1-3. Cochrane 66. Dom: Delicias 1230.

Dr. HECTOR CORONA T.
Bronquios y pulmón. Asma. 4 a 5. Delicias 868. Teléfono 2483.

Dr. ALDO CONTRUCCI
Estudios Europa. Medicina interna. Sífilis. Nataniel 142. 3.30 a 4.30. Jefe clínica Prof. Brockmann. Teléfono 3340.

Dr. LEONIDAS CORONA T.
Regresó de Europa
Laboratorio Clínico
Delicias 868 — Teléfono 2483
REACCION DE WASSERMAN
Química Bacteriología
VACUNAS

Dr. EDUARDO CRUZ COKE L.
Medicina interna. Merced 205. De 4.30 a 6.30. Teléfono 4205.

Dr LEON CHONCHOL
Medicina general. Rayos X. Sífilis, piel, venéreas. Gálvez 61. Consultas: de 2 a 5. Regresó.

Dr. CROIZET
Londres 25, entre Serrano y San Francisco. Teléfono 637. Consultas 1-3.

Dr. NARCISO CONCHA M.
Estudios en Europa, Génito-Urinarias. (Enfermedades de la uretra, próstata, vegiga y riñón). Calle del Cerro N.o 7. Consultas de 2 a 4.
25-S

Dr. EDUARDO DE RAMON
Estudios Europa. Cirugía, señoras. Partos 1 a 4. Agustinas 1606. Teléfono 3623.

IGNACIO DIAZ MUÑOZ S.
Medicina general, Vías urinarias; 3 a 6. Bandera 574. Teléfono 3424.

Dra. JUANA DIAZ MUÑOZ
Especialista enfermedades señoras y niños: 2 a 4. Delicias 858. Teléfono N.o 1715.

Dr. CARLOS DOREN
Enfermedades señoras. Cirugía 1 a 4. Monjitas 536. Teléfono 2571.

Dr. RODRIGO DONOSO GAETE
Médico Hosp. Salvador. Medicina interna. 1.30 a 3 menos Sábados. Amunátegui 32, Domicilio: Ejército 134. Teléf. 2206.

Dr. JOSE DONOSO DONOSO
Médico-cirujano
Horas de consultas: de 2 a 4.
Miraflores 457. —Teléfono 2773

Dr. RICARDO DONOSO
Corazón, pulmón. Regresó Europa. 2.30 a 4.30. Agustinas 619

Dr. DIMITSTEIN
Agustinas 1308, esquina Teatinos. Rayos X. Medicina general. Corazón, pulmón, estómago e hígado, 1 a 4. Teléfono 3843.

Dr. ESPINA
Rayos X. Medicina interna. Estudios Europa. Catedral 1425. Tel. 2102. De 1.30 a 4.

Dr. FRANCISCO EDWARDS
Estudios Europa. Vías urinarias. — Teatinos 10. De 2 a 3.

Dr. ESPILDORA LUQUE
Oculista. Estudios Europa. De 3 a 6. Delicias 416.

Dr. FUENZALIDA BRAVO
Niños. Merced 560. Tel. 1721. 2 a 4.

Dr. FONTECILLA
Estudios Europa. Afecciones pulmonares y nerviosas, Rayos X. Delicias 1626.

Dr. FUENZALIDA CORREA
Cirugía, señoras, partos, 2 a 3. Huérfanos 745. Teléf. 466.

OCULISTA
Ojos, nariz, oídos y garganta. Estudios Europa. San Antonio 148. (Entre Moneda y Agustinas). Consultas: 3 a 6. — Dr. E. García Collao.

Dr. CARLOS GARCES BAEZA
Delicias 1276. — Teléfono 3747. Exámenes químicos bacteriológicos. Reacción Wassermann. Medicina interna. 3.30 a 5.30.

Dr. GLEISNER
Consultas de 3 a 5. Hígado e intestinos, etc. Castro 26. Casilla 2664.

Dr. RICARDO GUNTHER
Ayudante clínica ginecológica. Partos, enfermedades señoras. Av. España 696, de 2-4 Tel. 253 Parque.

DOCTOR GIANFILI
ESTUDIOS EUROPA
SIFILIS PIEL VIAS URINARIAS
21 de MAYO 562

ENFERMEDADES DE LA PIEL
SIFILIS Y VENEREAS
Luz ultra-violeta. Radioterapia.
Dr. FELIX GROHNERT B.
Ejército 391. De 2 a 6.

Dr. VICTOR M. GAZITUA
Partos, enfermedades de señoras. Trasladóse Agustinas 580, 2 a 4. Teléfono 976.

DOCTOR GREENE
Estudios Europa. Cirugía y Ginecología. Calle París 809 (manzana residencial, San Francisco) 2 a 4. Teléfono 2860.

Dr. A. GORGEWSKY S.
Médico jefe Policlínico medicina interna. Hosp. San Juan de Dios. Pulmón, Estómago, hígado, intestinos. Brasil 53. De 2 a 5.

Dr. ANIBAL GREZ
Oídos, nariz, garganta. De 1.30 a 3.30. Merced 324. Teléfono 4519.

Dr. GUSTAVO GIRON L.
Cirugía y ginecología, Brasil 42. Teléfono 3126. De 2 a 3.

Dr. ROBERTO JARAMILLO
Ejército 707. Teléfono 142. Parque 3007. Teléfono 43 Estación. 3 a 5.

Dr. RAUL VENTURA JUNCA
Residente Hosp. Salvador. Medicina interna. Rayos X. 4.30 a 6. Riquelme 140. Teléfonos 3828 y 395.

Dr. ARNULFO JOHOW
Estudios Europa. Cirugía y ortopedia. Adultos, niños, 3-4. Santo Domingo 1523. Teléfono 1033.

INSTITUTO RADIOLOGICO
Dr. ADOLFO KAPLAN
Radioscopia, radiografía, radioterapia, aplicaciones radium. Estudios Europa y EE. UU. Huérfanos 1466.

Dr. A. KORNER ANWANDTER
Estudios Estados Unidos. Cirugía, ortopedia, 10-12 A. M. Santo Domingo 614.

Dr. AQUILES LEUENBERG
Jefe Laboratorio. Rayos X. Sección Experimental. Luz ultravioleta. Diatermia. 1-4. Prat 181.

Dr. TEODORO LEIBLE
Enfermedades nerviosas. Medicina interna. Aplicaciones eléctricas. De 3 a 6. Olivos 794.

Dr. H. LEA-PLAZA
Estudios Europa. Compañía N.o 115. De 3-6. Teléfono N.o 3880.

Dr. LABRA LETELIER
Nariz, garganta, oídos, consultas de 2 a 5. Compañía 1361.

Dr. ARMANDO LEON I.
Cirugía. Compañía 1909. Martes. Jueves, Sábado; 1 a 3. Teléfono 3846.

Dr. LOIS
San Pablo 1236. Medicina general. Vías Urinarias. Sífilis. De 1 a 5.

Dr. LAVAL
Medicina interna. Lord Cochrane 340. De 2 a 4.

Dr. OSCAR MELENDEZ
Medicina interna. Sífilis. Santo Domingo 1036; de 2-4; y 21 de Mayo 578, de 4 a 5. Teléfono 2831.

Dr. J. MONTERO C.
Medicina general — Venéreas. —Domicilio: Bascuñán 351. De 2 a 3. — Agustinas 1060, de 6 a 8.

Dr. G. MORAGA FUENZALIDA
Regresó Europa. Niños, luz ultravioleta. 2.30-4 Cochrane 118. Teléfono 2804.

Dr. RICARDO GUNTHER
Ayudante clínica ginecológica. Partos, enfermedades señoras. Av. España 696, de 2-4, Teléfono 253, Parque.

ENFERMEDADES DEL CORAZON
DOCTOR MAHOTIERE
Estudios en Europa. Compañía 1973. Consultas de 1 a 4. — Rayos X. y Laboratorio.

Dr. JUAN MARIN B.
Cirugía general. Enfermedades vg., niños. Domicilio: San Diego 1843. — Consultas: Amunátegui 85. Teléfono 3796.

Prof. Dr. B. MUÑOZ PAL
Cirugía general. Santo Domingo 1418 Consultas: de 2-4 P. M.

Dr. MUÑOZ VALENZUELA
Residente Hosps. Niños, Tuberculosis infantil. Matucana 303. 2 a 5. Teléfono 442. Estación.

Dr MALBRAN
Enfermedades mentales y nerviosas. De 2 a 4. Se trasladó a Huérfanos 1880.

Dr. MORALES VILLABLANCA
Piel, sífilis, venéreas. Medicina general. Exámenes sangre: 3—6. Merced 486.

Dr. MANUEL MORENO
Medicina general, pulmón, estómago, intestinos. Tratamiento especial. Tuberculosis. Estudios Europa. 2.30 4.30 San Francisco 155.

Dr. JUAN MONTENEGRO M.
Enfermedades de niños. Compañía 1770. Teléfono 2120. Regresó.

Dr. H. NUÑEZ ZAMORA
Matucana 289, Teléfono 291. Estación, 1 1|2 a 3 1|2. Sábado 4-6.

Dr. ORREGO PUELMA
Médico Hospital San Juan de Dios. De 3.30 a 5 y media. Agustinas 1314. Teléfono 1217.

Dr. GREGORIO OXMAN
Pulmón, corazón, estómago, hígado. De 1 a 3. Serrano 297.

Dr. LUIS OPAZO P.
Jefe Policlínico. Niños. Compañía 3007, Teléfono 48. Estación. 3 a 5.

Dr. JULIO A. PAREDES F.
Especialmente enfermedades señoras Medicina, Cirugía. Brasil 47, de 3 a 4.

MERCEDES PEREZ MATUS
Enfermedades señoras, niños. Rayos ultravioleta. Delicias 465. De 3 a 6.

Dr. PANTOJA
Medicina interna, Corazón, Pulmón, Estómago, Sífilis, Delicias 1276. De 2 a 4. Teléfono 3747.

Dr. MARCIAL PARADA
Oídos, nariz, garganta. De 3 a 6. Santo Domingo 831. Teléfono 1859.

Dr. DAVID PULIDO
Enfermedades niños. Santo Domingo N.o 1790. Teléfono 2152. De 1 a 3.

Dr. PRUNES
Estudios Europa, Jefe clínica piel, sífilis, venéreas. Merced 490. Casilla 2894.

Dr. ALBERTO PANATT
Pulmón, corazón, estómago, hígado. Rayos X. Teléf. 1211. Delicias 1416. De 2 a 4.

Dr. LUIS QUIROGA
Medicina general. Consultas: 4 a 5.30 Catedral 1452. Teléfono 3760.

Dr. ALBERTO RAHAUSEN
Cirugía general. Compañía 2928. Teléfono 192. Estación. De 2 a 4.

Dr. JOEL RODRIGUEZ P.
Estudios Europa. Medicina interna Estómago, intestinos. Rayos X. 2 a 4. Amunátegui 559. Teléf. 2810.

SANATORIO
Clínica particular doctor Riveros. Medicina operaciones, partos, Matta 586

Dr. SANTANDER
Estudios Europa. Medicina interna. Estómago, intestinos. Rayos X. Alameda 938. 3 a 5.

Dr. SANJINES
Medicina general. Enfermedades de señoras. Consultas 2 a 5. Catedral 1538.

Dr. CESAR RODRIGUEZ LEON
Medicina interna. Enfermedades de niños. Catedral 2007. 1 a 2, y Bascuñán Guerrero 1013, 4 a 5.

INSTITUTO SANITAS
AGUSTINAS 1955
Laboratorio auto-vacuna, radioscopias, terapia de radium y de Rayos X. Luz ultra-violeta. Aplicaciones eléctricas. Instalaciones de radium, baños de ácido carbónico, diatermia.

Dr. JOSE SYMON O.
Médico Hospital Niños "R. del Río" Martes, Jueves, Sábado. 1 1|2 - 3 1|2. Nataniel 114. Teléfono 2007.

Dr. SCROGGIE
Especialidad enfermedades de niños. Jefe de la Clínica de Niños. Universidad de Chile. Consultas de 3 a 4 de la tarde. Rosas 1157. Teléfono 4583.

PROFESOR Dr. SOTO PARADA
Laboratorio Clínico, Moneda 1035.

Dr. CRISTOBAL SAENZ
Estudios Europa, Afecciones médico-quirúrgicas, abdomen. Estómago, sífilis. Rayos X. De 1 a 3.20. Agustinas 1889, teléfono 3098.

Dr. HELLMUTH SIEVERS W.
Médico cirujano. Domicilio: Molina 628. Morandé 742 de 2 a 3.30.

Dr. CARLOS SEAMAN
Médico cirujano. Consultas 1.30 a 4. Trasladóse Delicias 225.

WALDEMAR SOMMER F.
Vías urinarias, sífilis. Consultas 4 a 6. Teléfono Inglés 4774. Santo Domingo 758.

Dr. OTTO SCHWARZENBERG
Enfermedades niños. 2 a 3, Martes, Jueves y Sábado. Lunes y Viernes. 2.30 a 3.30. Santo Domingo 1528. Teléfono 1033.

Dr. STOLTING
Oculista. Médico recibido Alemania. Chile. Moneda 627. de 3 a 6.

Dr TORRES TORRES
Jefe Clínica prof. Korner. señoras y cirugía 2 a 6 Delicias 261.

Dr. VEGA MACHER
Exclusividad pulmón. De 2 a 4. Nataniel 109.

Dr. J. M. VERGARA KELLER
Regresó de Europa. Partos, ginecología. Agustinas 828. De 3 a 4. Teléfono 2855.

Dr. G. E. VIDAL S.
Delicias 2552. Teléfono 245. Estación 2— 4.

Dr. JORGE [illegible]
Enfermedades niños [illegible] Teléfono 2895.

Dr. VILLAGRA
Estudios en Europa. Unicamente pulmón. Rayos X. Pneumotorax. Helioterapia. Dieciocho 437 A. De 2 a 5.

Dr. JAIME VIDAL OLTRA
Pulmón corazón, estómago. Laboratorio: 2-4. Miraflores 590, esquina Santo Domingo. Teléfono 2006.

Prof. Dr. VARGAS SALCEDO
Regresó Europa. Cirugía. Compañía 2499. Teléfono 1060.

Dr. VICUÑA HERBOSO
Ayudante Clínica Prof. Prado Tagle. Hospital San Vicente. Medicina interna, enfermedades corazón. Martes, Jueves, Sábado. 2.30 a 4.30. Almirante Barroso 270. Teléf. 1053

Dr. YAÑEZ G.
Estudios Europa. Piel, sífilis, venéreas. Trasladóse Delicias 865. De 2 a 5. Casilla 618.

Dr. WAUGH
914 Estudios Europa, internas, 606 venéreas, sífiles, Wasserman. Compañía 1853. 2 a 4.30.

Dr. WIREN
Oídos, nariz, garganta. Compañía N.o 1606. De 2 a 5.

Dr. WEINSTEIN
Estudios Europa. Enfermedades de la piel, sífilis y venéreas. Radioterapia y luz ultra-violeta.— Agustinas 1357. De 2 a 5.

DENTISTAS

Dr. CERDA LOPEZ
Ahumada 11. Teléf. 4221. Especialmente Puentes, Coronas, Extracciones, Somnoformo.

Dr. CLODOMIRO CONTRERAS
San Antonio 451. Teléfono 3392. Horas de consultas: 10 a 11 y de 3 a 6.

Dr. LEONEL CONTRERAS M.
RAYOS X
Cirujano dentista. Merced 486.

FORTUNATO ENCINA F.
Especialmente placas, coronas, puentes. Extracciones indoloras. Cochrane 106.

Dr. GALLARDO GONZALEZ
Estudios en Filadelfia. Consultas: diurnas y nocturnas. Echaurren 26.

ALBERTO GONZALEZ
Estudios Filadelfia, Extracciones difíciles indoloras. 9 — 11 y 3 — 7 Moneda 1061.

WENCESLAO MUÑOZ L.
Dentista: Tratamientos rápidos, Extracciones sin dolor. San Diego 448.

ARMANDO MORA PINOCHET
Dentista. Trasladóse: Santa Rosa N.o 671.

Dr. DANIEL SIGNORELLI
Cirujano dentista. Independencia 510.

C. VALENCIA COURBIS
Operaciones indoloras, Coronas Puentes y dentaduras. Teatinos 50.

CLINICA VALENZUELA BASTERRICA
Luis Berrios Méndez
Rafael Valenzuela Labbé
Carlos H. Rojas
Dentistas especialistas, somnoformo, correcciones de anomalías, puentes, coronas. Cirugía dental atendido por médico. Riquelme 47. Teléfono 1642.

Dr. ENRIQUE SANSOT
Ahumada 11. Teléfono 4221. Horas: 9 a 12 y 2 a 6.

ALFREDO MUÑOZ LOBOS
Extracciones sin dolor. Somnoformo. Puentes, placas. Tratamientos rápidos. Compañía 1832.

ARQUITECTOS

OFICINA DE CONSTRUCCIONES
Dirección o contrato
LEOPOLDO NAVARRETE CH.
Morandé 67. Teléfono 3189. Casilla número 580.

EDUARDO TASSO
Construcciones, transformaciones reparaciones. Huérfanos 1258.

CONTADORES

TEXTOS DE CONTABILIDAD
por Mena Velásquez, peri, mercantil, Estado, Comercio, Agrícola etc. Merced 882. Indices.

MATRONAS

MATRONA ARAZO
Pensionistas. Atiende domicilio, inyecciones. Mujica 20, casi esquina Vicuña Mackenna.

CLINICA PRIVADA
Dra. Mercedes Darrigrandi, regresó del extranjero. Atenderá a su distinguida clientela en su pensionado Huérfanos 2293.

CLINICA PRIVADA
Partos, recibo pensionistas. San Diego 956.

H. IZQUIERDO DE GARRIDO
García Reyes 869. Pensionistas. Partos. Ginecología.

AMELIA MATUS
Consultas gratis. Partos, desde $ 50 Maule 1062.

MATRONA, CLINICA PRIVADA
consultas gratuitas. Brasil 528.

PENSIONADO MENARES
Pensionistas, Partos, pensión $ 40. Masajes, inyecciones. Cochrane 885.

SARA OSORIO DE GONZALEZ
Matrona. Partos y curaciones. Rosas 2254.

Mme. E. PRAGNAUD
Matrona francesa. San Francisco 884

MATRONA
Pensionistas. Partos, asistencia completa $ 40. Castro 640.

MATERNIDAD PARTICULAR
Flor Villaseca, recibe pensionistas de provincias. Meses, días. Partos. Curaciones. San Diego 267.

CLINICA PRIVADA DE OBSTETRICIA
Señora Reyes, matrona, ginecologista. Establecimiento moderno, atendido por cirujanos especialistas. Enfermas todas partes país. Partos precios módicos. Esmeralda 636.

PENSIONADO PARTICULAR
Mercedes Rojas. San Diego 330. Recibe enfermas, Curaciones, Consultas toda hora.

ANA G. VARGAS BARRERA
Partos. Recibo pensionistas. Unión Americana 627. Teléfono 385. Est.

CARMELA ROMAN
Maternidad particular. Recibo enfermas pensionistas. Maestranza 433.

CARMELA TORO G.
Partos. Asistencia toda hora. Recibo enfermas. Matucana 640.

INSTITUTO "Dra. VICENTINI
Partos, $ 50. Recibe enfermas provincias, días, meses, turno permanente. San Diego 57.

VARIOS

CLINICA, LABORATORIO DE LUIS BRAVO
Atendida Dr. Félix Valenzuela. Sífilis, Blenorragia y sus complicaciones. Debilidad sexual, cirugía ambos sexos. Consultas 10-12 y 2-4. Tratamiento: 10 a 8. Consultas gratis, facilidades pago. Facilidades enfermos provincias.
Puente 562 — Casilla 2721

CLINICA ALAMEDA 2595
Tratamiento sífilis, gonorreas con sus complicaciones, ambos sexos, curaciones rápidas, métodos modernos. 10-12 y 2-7; noche 9—10. Hospitalización enfermos, $ 10 y $ 20.

LUTOS

El mejor surtido en plaza lo encontrará Ud. en el

MANTO ELEGANTE

PASAJE MATTE N.o 28

Especialidad en echarpes, sombreros y tocas de crep-georgette, enaguas, faldas y blusas en seda y lana

---

POMPAS FUNEBRES
EMPRESA ZENTENO
ESTADO 17 — DELICIAS 258
TEL. 4275 — TEL. 524
ATIENDE DIA Y NOCHE

RADIO

Venga a oír Radio todas las tardes a nuestra sala de demostraciones.

Pida una audición de María Barrientos en una Radiofonola

BRUNSWICK

Finalmente, compare una Victrolita portátil, que con cinco buenos discos le cuesta sólo

$ 150 m-c.

OSCAR SPOERER Y Cía.

Ahumada esq. Moneda y N. York
30—A.

CASILLA 774

PATENTES DE INVENCION

La "Societé Universelle des Explosifs", de París, se ha presentado al Supremo Gobierno pidiendo la ampliación hasta 20 años del plazo de concesión de las patentes N.os 2991 y 2992, que corresponden a los explosivos de fabricación nacional **Cheddite y Percheddite.**

En cumplimiento de las disposiciones reglamentarias se da el presente aviso.

Santiago, 28 de Agosto de 1925.

El Director de la Propiedad Industrial
2—St.

ALMACEN
CENTRAL

Se arrienda desde el 1.o de Setiembre. Santo Domingo 1223, al llegar a Morandé.

CANON: $ 450

Tratar:

ESTADO 250 — Oficina 1
31—A.

SE COMPRA

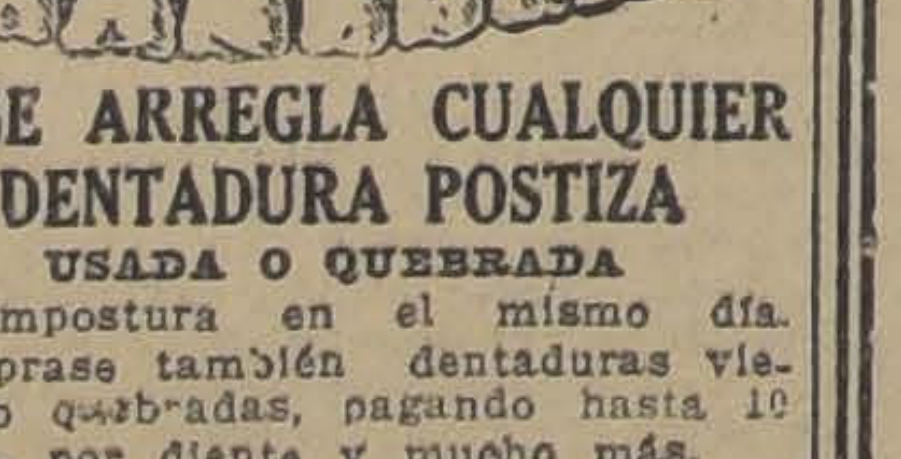

Y SE ARREGLA CUALQUIER DENTADURA POSTIZA
USADA O QUEBRADA

Compostura en el mismo día. Cómprase también dentaduras viejas o quebradas, pagando hasta 10 pesos por diente y mucho más.

—o—

PAGO EL MEJOR PRECIO
Taller: ROSAS N.o 1189

CHALET
CON TODA COMODIDAD

Recién terminado, se arrienda. Prefiero extranjero. Verlo:

IRARRAZAVAL 541

De 4 a 5 1|2 P. M.

ALGO QUE UD DEBE COMPRAR HOY MISMO: GARDAN HOECHST
ES EL ANALGESICO MAS EFICAZ CONTRA LOS DOLORES DE CABEZA, MUELAS Y OIDOS.- QUITA LOS DOLORES REUMATICOS Y NEURALGICOS.- Y NEUTRALIZA LOS EXESOS DE ALCOHOL Y NICOTINA.-
ES UN REMEDIO QUE NO DEBE FALTAR EN SU CASA.
NO AFECTA NI AL CORAZON NI AL ESTOMAGO.

SACOS USADOS

PAPEROS de un uso
CARBONEROS
LEÑEROS
AFRECHEROS
TRIGUEROS, tipo 80 y 100 k.
CEBADEROS, tipo 80 y 100 k.
HARINEROS
CALEROS
SALEROS
CEMENTEROS
METALEROS
SACOS especiales para retobar
TABACO y QUILLAY

OFRECE:

JOSE MUGGLI
SANTIAGO
Exposición 250. — Casilla 345
Teléfono Inglés 241, Estación

El Purgante Ideal
es la
PILDORA DEL Dr DEHAUT
147, R. du Faubg St-Denis, Paris

Fácil de tomar,
No necesitando ningun preparativo,
nunca provoca repugnancia.
Suprimiendo la dieta,
no debilita al enfermo.
No exigiendo descanso en el cuarto,
no ocasiona ninguna pérdida de tiempo.
Más activa que todas las similares,
es, por consiguiente, más barata.

Dosis : PURGATIVA, 2 a 3 píldoras. LAXATIVA, 1 píldora.

SENOS

Desarrollados, Reconstituídos, Hermoseados, Fortificados con las Pilules Orientales

el único producto que en dos meses asegura el desarrollo y la firmeza del pecho sin causar daño alguno a la salud. Aprobado por las notabilidades médicas.

J. RATIÉ, Pharmacien, 45, Rue de l'Echiquier, Paris
Se vende en todas las farmacias [illegible]

FERROCARRILES DEL ESTADO
REMATE DE RIELES

El 14 de Setiembre, a las 15 horas, en la Oficina del Jefe del Departamento de la Vía y Obras, estación Mapocho, se rematará el material de enrieladura retirado del sector Chañaral Salado

Bases y antecedentes pueden consultarse en el Departamento indicado y en las Administraciones de la Primera Zona y de la Red Norte, Bella-Vista y Coquimbo, respectivamente.

REBAJAS TEMPORALES DE TARIFAS PARA LAS MADERAS

N.o 36.— A partir del 31 del presente mes y hasta el 30 de Octubre próximo las maderas en bruto y elaboradas despachadas por carro completo en el Ferrocarril Central Sur, se avaluarán con rebajas de 8.12 y 15 o|o en vez de las de 5,8 y 10 o|o, respectivamente, que rigen en la actualidad.

EL JEFE DEL DEPARTAMENTO DE TRANSPORTES.

Santiago, 28 de Agosto de 1925.

CONSULTORIO
PARA PERROS Y GATOS

MONJITAS 778 - 780

Completo instrumental. Laboratorios, Ambulancia automóvil propio.
Consulta .. .. $ 5.00
Ambulancia ida y vuelta . . 5.00

Dr. L. Schmidt Herman

SOCIEDAD FUNDICION NACIONAL DE PLOMO

DIVIDENDO N.o 2

Desde la fecha se paga en la oficina de la Sociedad, Moneda 1168, de 3 a 4 P. M., el dividendo de $ 5 por acción de $ 20 acordado por la Junta General Ordinaria de Accionistas.

Santiago, Agosto 28-35.

ALFREDO LEA-PAZA,
Gerente.

SOCIEDAD EXPLOTADORA DE TIERRA DEL FUEGO

De acuerdo con lo dispuesto por el artículo 14 de los Estatutos se cita a los señores accionistas a Asamblea General Ordinaria para el Jueves 24 de Setiembre, a las 2 1|2 P. M., en la Oficina de la Sociedad, calle de Blanco N.o 725, con el objeto de presentarles la Memoria y el Balance correspondientes al año terminado el 30 de Junio.

Los accionistas que deseen recibir el próximo dividendo en Letras sobre Londres deben dar aviso por escrito antes del 8 de Setiembre, día en que se fijará el tipo de cambio para el pago en moneda corriente.

No se dará Letras por menos de 25 libras esterlinas.

El Registro de Accionistas estará cerrado desde el 7 hasta el 24 de Setiembre, ambas fechas inclusive.

Valparaíso, 28 de Agosto de 1925.
24—S.

EL DIRECTORIO.

Sociedad Carbonífera de Máfil

Cítase a Junta General Ordinaria de Accionistas para el día Lunes 31 de Agosto, en curso, a las 3 P. M., en la oficina de la Sociedad, calle Nueva York N.o 17, tercer piso.

El Registro de Accionistas permanecerá cerrado desde esta fecha hasta el 31, inclusives.

Santiago, 31 de Agosto de 1925

EL DIRECTORIO.
31-A

ARRIENDASE

espléndida casa, Rosas 1130, próxima Bandera.

Tratar:

BANDERA 038

ENTREVISTAS ILUSTRES

por TOMAS GATICA MARTINEZ.

CON EL ILTMO. Y RVDMO. ARZOBISPO DE SANTIAGO DE CHILE, MONSEÑOR CRESCENTE ERRAZURIZ

Firmeza física y nitidez espiritual. — Vida monástica. — El retiro de Vera Cruz. — Monseñor fué periodista. — Su obra histórica. — Prestigio sólido. — Su palabra es siempre de paz. — Pescador de almas. — El palacio del Arzobispo. — Monseñor lee literatura francesa. — Cuatro rasgos. — Nada de política...

El clero debe guardar absoluta prescindencia. — El pastor debe predicar sólo amor. — Confianza en Dios. — Que el Jefe del Estado sea recto de intuición. — El soldado chileno ha sido siempre un adalid de su patria. — La separación de la Iglesia del Estado no la han hecho, en Chile, los enemigos de la Iglesia

Para la Nación
Crescente Errázuriz

Quam bonus Israel Deus his, qui recto sunt corde. (Salmo 72).

Llena de bondadosa majestad es la figura encumbrada y noble de este príncipe de la Iglesia que, a los 86 años de vida, mantiene firme su estructura física y recia y nítida su complexión espiritual.

Desde sus años tempraneros, que remontan a la mitad del pasado siglo, monseñor Crescente Errázuriz echó sus pasos por las viñas del Señor.

Veinte años vistió la sotana de presbítero, antes de tomar el hábito de los recoletos de Guzmán.

En la celda monástica, se fortificó en virtudes y se acrecentó en sabidurías, yéndose después a profesar soledad en el apacible rincón de la capilla de la Vera Cruz.

Pero, antes de todo esto, y en compañía del magno Arzobispo Valdivieso, viajó por la Europa radiosa y legendaria.

A su regreso, fué periodista de infatigable brío apologético y medulosa dialéctica en las columnas de la Revista y del Estandarte Católico, iniciando, también, desde entonces, sus investigaciones históricas que habían de rendir obras de tanta enjundia como lo son "Los orígenes de la Iglesia Chilena", "Seis años de la Historia de Chile", "Chile sin gobernador" y su trascendental "Compendio de derecho canónico", etc.

Por estos sus merecimientos literarios, la Real Academia Española de la Lengua ungióle su Individuo de número.

Moralmente, Monseñor Crescente Errázuriz tiene el prestigio más sólido de Chile.

Nadie lo discute.

Su palabra mansa y cristalina llama siempre a la paz y a la concordia, como la divina palabra del Nazareno.

Apóstol ortodojo, inalterable en su doctrina, Monseñor es pescador de almas.

Creyentes e incrédulos, lo acatan con igual respeto, porque, sobre todo, la venerable figura de Monseñor está llena de humanidad.

* * *

El palacio del señor Arzobispo de Santiago de Chile, enfrenta a la Basílica de la Merced.

El vestíbulo principal se levanta sobre un entresuelo bajo, y el parquet brilla a la luz tamizada que pasa por los vitraux.

En el centro, una mesa de jacarandá y sobre la mesa un crucifijo altísimo, tallado en nácar.

Los cuatro evangelistas, y Pedro el apóstol, decoran los muros.

Una escalera que cae a la izquierda conduce a las habitaciones de Monseñor a quien, a las diez de la mañana, terminados sus oficios litúrgicos, encontramos en su escritorio vasto y sencillo, sentado a la ventana, y frente a un atril que sostiene un libro.

No es el breviario canónico, ni el texto de los Santos Padres.

Monseñor lee una obra de literatura francesa; y francamente nos maravilla la agilidad intelectual de esta cabeza formidable y nevada, sobre la cual esplende, como una aureola de fuego, el solideo de púrpura.

Es severo y afable, ceñudo y risueño el rostro del Arzobispo; y la mirada intensa y firme, bajo la marquesina de sus cejas inmensas.

Monseñor Crescente Errázuriz nos habla así:

—Supongo que no querrán que yo haga comentarios de política... He exigido la más absoluta abstención del clero en estas materias, y no deseo dar ocasión, ni la más leve, para que se crea que yo falto a la consigna. Esto no quiere decir que no me interese grandemente el porvenir de mi país. Todavía el patriotismo caldea mis viejas venas, y mis súplicas más fervientes son porque el Cielo nos redima de todo peligro, abriendo los ojos de los hombres que, a instantes, parecen olvidarse de que todos somos hermanos. Nuestros males se derivan del egoísmo. El amor es la fuerza todopoderosa de la vida. Mi deber de pastor de almas es predicar este amor, el divino amor de Cristo, y evitar hasta el más ligero roce que pueda encender odios o fermentar rencores. La política es un campo de difícil cultivo, porque difícil es el gobierno de los pueblos; y el estadista necesita, más que nadie, el renunciamiento propio en bien de los intereses generales. Vivimos horas de zozobra; pero tengo firme confianza en que Dios no nos desamparará. Volvámonos hacia El con pureza de intención, que Dios, como dice el salmista, es siempre bueno a los que son rectos de corazón.

—¿Monseñor considera muy grave la situación del país?

—Hay tanto problema de interés público que reclama solución...

—Y, sobre todo, la elección presidencial...

El señor Arzobispo nos mira sonriendo:

—Nada de política... nada de política... debe entrar en mi reino...

Convencidos de que no nos servirán argucias, sonreímos también, diciendo:

—Nada de política, Monseñor... Pero esto no obsta para conocer, en términos generales, su opinión sobre el arqueótipo de candidato presidencial que convendría en estas circunstancias...

—Mi opinión es la de cualquiera que ame a su patria: desear que el Jefe del Estado sea recto de intención, firme de voluntad y magnánimo de corazón.

—¿Y si nos resultara un Presidente militar, Monseñor?

—Dios es muy sabio en sus designios y el soldado chileno ha sido siempre un adalid de su patria.

Accede, en seguida, el señor Arzobispo a hablarnos sobre la separación de la Iglesia del Estado:

—La Santa Sede ha aceptado el hecho como un mal menor. Por lo demás, aquí se ha tratado la cuestión en forma amistosa, otorgándose concesiones mutuas, de manera que puede decirse que, en Chile, la separación no la han hecho los enemigos de la Iglesia, sino únicamente los que no creen...

Los Obispos hablaremos luego, en forma oficial, y tendré mucho gusto en dar a "La Nación" la información oportuna.

Monseñor nos tiende su mano bondadosa, propicia a las bendiciones; y nosotros ponemos respetuosamente nuestros labios sobre la amatista radiante de su anillo episcopal.

T. G. M.

Uno de los principales deberes del ciudadano en momentos de agitación social es no dejarse llevar de la pasión política y empeñarse en difundir la moderación y la tranquilidad de ánimo
Crescente Errázuriz

AUTÓGRAFO DE MONSEÑOR ERRÁZURIZ PARA "LA NACION"

"Uno de los principales deberes del ciudadano, en momentos de agitación social, es no dejarse llevar de la pasión política y empeñarse en difundir la moderación y la tranquilidad de ánimo".—

(Firmado) CRESCENTE ERRAZURIZ.

HISTORIA DEL PAÑUELO AZUL

(DE LA PRIMERA PAGINA)

acercármele ni hablarle. Pero, nuestras miradas se encontraron y fué como una dulce conmoción, un voluptuoso abrazo... Nuestras miradas se entrechocaron; la llamé con todas mis fuerzas, con toda mi alma.

"¡Ella me contempló, curiosamente; volvió la cara y demostró no haberme reconocido!

"Yo grité:

"—¡Marta! ¡Marta!

"Ella se me aproximó, y, con un poco de extrañeza, díjome:

"—¿Usted conocía a mi hermana, señor?...

"Entonces fué cuando me percaté de toda mi desgracia y reconocí que a aquel rostro le faltaba algo, yo no sé qué sutiles rasgos característicos y peculiares de mi adorada Marta. Le pregunté, entonces:

"—¿De manera que es usted Lucía? Marta me habló muchas veces de usted...

"Ella me respondió con la voz de la otra, diciéndome que se había embarcado en cuanto supo lo ocurrido al "Príncipe Alberto". Luego, quiso saber si era yo amigo de Marta. Le dije, conmovido, que era su esposo y la invité a venirse a mi casa para descansar.

"Ella replicóme, conmovida:

"—Como usted sabe, Marta y yo, últimamente, estábamos un tanto distanciadas. Pero, ahora, de buena gana la estrecharía entre mis brazos. Lo juro: todo lo he olvidado.

"No le pude responder. Las lágrimas, a raudales, se escapaban de mis ojos. La estreché entre mis brazos y así estuvimos unidos hasta que no quedaron casi personas en el desembarcadero.

"La conduje hasta nuestro pequeño departamento y pasamos un día casi dichoso... Lucía, como mi hermana Marta, estudiaba en el extranjero; era dos años mayor que mi desaparecida esposa. Por la palidez mate de sus mejillas, por el salvaje misterio de sus miradas, por aquella indecible expresión de su rostro, por su cabellera endrina, era en un todo el vivo retrato de la desaparecida.

"Verdaderamente, las semanas que siguieron fueron de lenta y agobiadora agonía. No recibíamos noticias de ninguna especie, ni buenas ni malas. El nombre de Marta no apareció en la lista definitiva publicada por los armadores del "Cap Rojo". En vista de aquello decidimos embarcarnos juntos con rumbo a Cádiz, pero nos fué imposible reunir la suma imprescindible para los gastos del viaje. Después de infinidad de despachos telegráficos remitidos a Cádiz, recibí un día la siguiente respuesta: "Marta ha muerto".

"Pues bien; no sufrí tanto en aquel momento como en las otras semanas de angustia que a él le habían precedido. Era preferible aquella triste certidumbre a la tremenda y desgarradora angustia de todos los días. Además... No era yo solo a llorarla. Tenía a mi vera un ser que a cada momento intentaba consolarme a la vez que en mí buscaba el consuelo de su dolor de hermana. Y era como la imagen de la desaparecida; como si Marta hubiera resucitado. ¡Tanto se parecía Lucía a su hermana Marta!

"¿Qué turbador enigma es el que se oculta en lo profundo de nuestros espíritus? ¿Qué es ese fondo de cobardía y de debilidad para afrontar las pasiones que nos resulta imposible contener aún en los instantes más críticos de nuestra existencia?

"¡Es una vanidad creer que eso es el amor!... Es otra cosa, algo indecible e inexplicable... Sólo sé que en aquellos momentos de lo único que tenía noción era de que Marta se había muerto; y, empero la imagen de la amada, viva y consoladora, simbolizada por el parecido extraordinario de Lucía, estaba en mi casa, compartía mi mesa, vivía en mi intimidad...

"Lucía ya había dejado sus ropas de luto. Cubría su hermoso cuerpo con las ropas de la otra, con aquellos despojos queridos y venerados. Cada día se convertía más y más en lo que yo creía haber perdido irremisiblemente. ¿Me comprendes?... ¡Comprendes! Por su propia voluntad fué mi novia y mi esposa. Transcurrieron muchos días de olvido y felicidad ciega hasta que, poco a poco, el mismo nombre de Marta fué olvidado.

"Una noche, Lucía y yo descansábamos en nuestra habitación. Llovía y el viento agitaba las puertas y ventanas con extremada violencia. La llama del hogar animaba los objetos familiares, nuestras chucherías, muchas bagatelas que la misma Marta había adquirido en los primeros días de nuestro matrimonio.

"Llamaron a la puerta. ¿Quién podía ser a tales horas?... Abrí. En la sombra vi a una mujer cuyo rostro lo cubría un espeso velo. No me fué posible distinguir sus facciones. Me entregó un sobre voluminoso sobre el que aparecían escritos mi nombre y domicilio.

"A duras penas tuve tiempo para agradecer y preguntar si tenía contestación.

"La extraña emisaria hizo señales de que no la tenía moviendo la cabeza, y desapareció sin pronunciar una sola palabra.

"Febrilmente me dediqué a abrir el sobre. El terror agarrotaba mi garganta y hacía temblar todo mi cuerpo. Y, como un idiota, como un insensato, agitándolo en lo alto, comencé a contemplar el pequeño trozo de seda color azul que dentro del sobre, cuidadosamente plegado, me habían enviado.

"Lucía se inquietó; comenzó a preguntarme qué tenía, qué significaba aquel sobre, qué quería decir aquel pañuelo azul...

"Salí sin pronunciar palabra. Eché a correr por la ciudad en busca de la mujer desaparecida. Anduve como un loco o como un beodo gritando: "¡Marta! ¡Marta!".

"Cayó la noche. Las lamparillas eléctricas brillaban al borde de las aceras con resplandores sangrientos. Llovía más y más. Y, en mi corazón, un frío de muerte parecía terminar con lo poco que me quedaba de vida".

L. R.

Maffee

$ 180
Es el valor de un TERNO de vestón cruzado, con un rico pantalón de fantasía
SASTRERIA ECHAURREN 10

UN BUEN RESORTE
Es indispensable para obtener el mejor servicio de su carruaje.
Pida siempre el ACERO de la afamada marca

UN AGUILA SOBRE UN GLOBO
Fabricado por la casa.
ARTHUR BALFOUR y Co. Ltd.
SHEFFIELD - INGLATERRA
Y así usted tendrá la GARANTIA que evitará los molestos contratiempos que originan los resortes fabricados con aceros de calidad corriente.
En venta en todas las buenas casas del ramo.

CIGARRILLOS LA CUBANA no tienen RIVAL 40 cts ¡fumadlos! CIA INGLESA DE TABACOS

¿Es Ud. un buen automovilista de un gusto refinado?
¿Es un turista precavido y que le agrada la solidez y buena presentación de su automóvil?
Ordene la construcción de su carrocería a la Fábrica de
ATILIO GIOVINAZZI
Variedad de modelos.
Construcciones similares y aún mejores que las importadas.
Cuenta además, con una sección especial para reparaciones de carrocerías y transformaciones de las mismas.
Por mayores datos, dirigirse:
Av. Santa María N.o 0180.— Teléfono 1030.—Casilla 3821

Alimento Raff
INSUPERABLE PARA NIÑOS

Caja Nacional de Empleados Públicos y Periodistas
Personal civil jubilado
Todos los empleados civiles jubilados que deseen acogerse a los beneficios de la ley de la Caja Nacional de Empleados Públicos y Periodistas, deben presentar a la Administración de la Caja una solicitud acompañando boleta de depósito de Tesorería o institución bancaria por el 10 por ciento del sueldo base de la jubilación de que disfrute.

Instituto Ortopédico Alemán
SAN ANTONIO 546
SANTIAGO
Enderezadores para ambos sexos, de todas las edades.
Se confeccionan sobre medida.

DE INGLATERRA

Somerscales

por SANTIAGO VICUÑA SUBERCASEAUX.

Ochenta y tres años llevados con espíritu juvenil. — Ríos, peumos y huasos de Chile.—¡Chillán!—Marinas de todos los mares.— Las carabelas.—Somerscales es un pintor romántico.—Y en las tardes la música invade la casa del artista.— Tenemos costumbre de comer a las siete, "everyday".

(ESPECIAL PARA "LA NACION")

LONDRES, de 1925.

Por la guía de direcciones comerciales me impongo, un buen día, que el nombre de este artista está bastante repartido en el país de York: Somerscales Charles, Nilly; Somerscales Jhon. Este último es mi hombre, me digo, y sin pensarlo mucho, le escribo dos palabras expresándole que deseaba saludarlo en nombre de "La Nación" de Santiago de Chile.

Algunas de las célebres marinas de Somerscales, reproducidas en hermosos grabados, se hallan vulgarizadas en numerosas vitrinas del comercio inglés, en Londres las hay muchas y en Hull he encontrado su célebre cuadro 'Of Valparaíso" en affiches coloristas de grandes dimensiones de las Compañías de navegación. Todo parecía hablarme de Somerscales.

Un día más tarde, recibo una amable respuesta y no tardo en golpear a su puerta de Princes Avenue. Mientras la clásica gringuita de las casas inglesas, tocada de albo copete de encajes, encarrujado por coqueta cinta azul, corre a anunciarme a su dueño, ya estoy colocado frente a un paisaje que me transporta a Chile y que ocupa uno de los muros del hall donde he dejado mis prendas de calle. En el salón, donde espero, hay otros tantos: son paisajes fronterizos, senderos cordilleranos, roces de bosques. Conocía al Somerscales, todavía erguido a pesar jista, de modo que todo se va haciendo para mí, curiosidad y expectación.

De pronto, estoy frente a Somerscales, todavía erguido apesar de sus ochenta y tres años, británico al cabo, sin que sus años revelen fatiga, ni presuman ancianidad. Por el contrario, risueño, casi afable, me ofrece asiento sin dejar de sonreir, como cauteloso de que sea, efectivamente, un chileno, al menos un chileno del Cerro Alegre, el que tiene a su alcance. Se expresa en inglés, sea por amabilidad de considerarme tal, sea por no retroceder a su español, un tanto olvidado. Las telas, sin embargo, que nos rodean, hechas con tierras y ríos de Chile, con peumos y litres, con aquellos bosques genuinos, inconfundibles, carbonizados por la mano del hombre, por los roces, nos van rozando el camino de la etiqueta y conduciéndonos a Chile, a Chillán!...

—¡Chillán! Gustaba mucho ir a pintar todos los veranos.

—Pudiera, también, creerse que fuesen paisajes de más al sur: de Victoria, de Temuco, señor.

—No; no iba más al sur. Acá, poniéndose de pie y enfrentando el de mayor tamaño: "Camino a las Termas", se empeña en señalarme en un sombreado recodo del camino, una figura de jinete; un huaso, agrega con regocijo. Un huaso montado, tomando el fresco; y una risa franca, una buena risa de inglés, lo sacude, lo agita, como quien se llena de recuerdos!...

—**Beautiful Chile!** El año 14 salí de allí por la última vez; y, a propósito, como quien evoca una curiosidad, me invita a subir al taller. Le mostraré el último mar que pinté en Chile.

—**Y wish you would look at them**, agrega, señalándome las escaleras de los tres pisos que conducen al punto luminoso de su casa.

Don Juan las trepa, quiméricamente, como un joven marinero treparía por las jarcias de su buque.

—He comprado esta casa porque era la única que tenía un sitio a propósito para pintar y, efectivamente, estamos, a poco, en una amplia sala de anchas ventanas, techada de claraboyas, donde el escaso sol de Hull suele asomarse, bromeando con el paraguas.

Sobre el atril ha colocado ya la tela que quiere señalarme: una bella escena marina en los mares del sur, bordeando los canales guarnecidos de montañosas ensenadas. El 'Ortega", chispeante de velocidad, llameando por sus chimeneas, corre a guarecerse en el canal Nelson, perseguido por un crucero de guerra alemán, que abandona la presa sin atreverse a seguir las engañosas aguas de esos parajes.

—No es más que el boceto de otro cuadro de gran tamaño que exhibí el año 19 en la Real Academia de Lóndres.

—¿Y esta, don Juan?, pregunto, mientras voy desprendiendo de ese amable desorden del taller en que los objetos parecen como desinteresarse de la contemplación, una otra marina pintoresca y vivísima de color.

—"Costa de Africa".

Son piratas moros de principios del pasado siglo, que combaten con una corbeta inglesa en desigual encuentro. La gallarda nave británica, airosa de su robusto velamen, inflada de brisas, dispara sus pesados, mortíferos cañones sobre la barca prófuga que, a modo de fugaz represalia, devuelve el fuego de sus arcabuces y sus espingardas. Una tercera marina, la última ejecutada, es la de un barco desmantelado por la tormenta que, con los despojos de su aparejo, avanza apenas, en demanda de lejana tierra. Una gaviota que vuela a proa parece ser la sola pupila que lo conduce, la sola brújula que lo guía. **"A lame duck"**, "pájaro herido", es una bellísima composición sentimental, de gran fidelidad marinera, profunda verdad del mar; socorrida, además, por la estela de ancha y noble poesía.

Somerscales es un pintor romántico y en Inglaterra se ha comprendido mejor que en Chile su temperamento. En aquel tenue romanticismo que empapa sus telas, está el secreto de su altísima reputación.

No sabría decir lo que valen hoy sus cuadros. Al maestro no le gusta hablar de ello, a pesar de que me manifiesto indiscreto, y limita su satisfacción a saberse comprendido.

Los museos de Londres cuentan con una docena de sus paisajes y sus marinas más renombrados; los hogares aristocráticos de Inglaterra, de Santiago y Valparaíso le han confiscado el resto. Cree haber dejado en Chile no menos de un ciento.

Ahora terminaba un paisaje de Santiago, boceto del gran cuadro en poder de un acaudalado Lord. Está tomado desde una altura de los cerros en Renca; y la campiña del Mapocho, en primer término, mágicamente construída, rica de floreciente verdura; el San Cristóbal a uno de sus flancos; el Santa Lucía lejano, al fondo, como un repollo morado; las torres apenas visibles de la diseminada, remota ciudad, con el Llano de Maipo en lontananza, rico, sabroso, como sus frutos, destacan el más nacional de los cuadros, el corazón de Chile, además que encierra una maravilla topográfica, realzada por el mágico prestigio de una retina de artista.

—Me siento encantado, señor Somerscale.

—Es para un joven amigo, el señor Asnillaga, me dice: joven atlético, fornido, que quiero mucho, agrega, con ese entusiasmo, todo especial, que para los ingleses representa la fuerza.

—Esta otra tela la he ofrecido a un joven banquero de Chile, cuyo nombre le cuesta recordar y que, por sus datos, le traigo a la memoria, mientras, entre los dos, le vamos levantando, pesadamente, sobre el caballete. Es la más hermosa cordillera, la de un amanecer en Apoquindo, cuya cresta de aurora se tiñe de rocas y lirios al primer beso del sol; pinceladas las más vaporosas, los más diáfanas que hubiese tenido ante mis ojos. En el plano inmediato a la montaña sombrea la noche, en tanto que en el primer plano, entre sendales de bruma, la yunta de mansos aradores hiere la tierra húmeda, vaporizante, y el labriego, transido de frío, empuña la mancera, arrebujándose entre los pliegues de la burda manta castaña.

Esa tela es un romance en la que la nota melancólica está como dominada por la virilidad montañesa del conjunto, y en la que, el dibujo vigoroso, la coloración sobria, la austeridad del plano general, hacen un contraste seductor con la cumbre sonriente, en la que, se diría, que un arrebol vespertino se hubiere quedado dormido sobre la nieve.

El secreto de Somerscales, lo he dicho ya y no lo habría sospechado hasta ahora, consiste, aparte de sus excelsas virtudes de dibujante y de sobrio colorista, en su romántica percepción de la naturaleza, en la tierra y en el mar; romanticismo que no afecta el más leve rebuscamiento; pero que el espectador no puede contemplar sin conmoverse, sin representarse el estado de ánimo del artista: tranquilo, apacible, lleno de serenidad. Poco a poco, don Juan, se va desvistiendo de su corte británico, va mostrándose campechano, se va chilenizando a mis ojos.

Otra hermosa cordillera sucede a la de Apoquindo. Esta vez es el Mapocho, serpenteando a la altura de Providencia arriba. Está tomado desde un balcón del Santa Lucía, salpicado de hojas y tintes otoñales y en cuyo fondo serrano, la cordillera, como siempre, bañada de luz rosa. ¿Y cómo el artista no había de caer sobre ella? Aquel es el punto más hermoso de los Andes santiaguinos, enhiestos, áridos en su mayor parte y que, en ese rincón, casi oculto a la ciudad, se dibujan en una apariencia sinuosa, risueña; en un anfiteatro de alturas escalonadas, graderías de luz y sombras, que se disuelven y se bifurcan en concierto de maravilloso colorido.

—Estoy encantado, señor, vuelvo a decirle.

—Vea, me dice, poniéndose de pie frente a la tela. Aquí las dos más altas salientes: El Plomo, El Altar, mientras lo invade una sonrisa ufana; la satisfacción de sentirse más santiaguino, más chileno que yo. Es todo un joven a mis ojos; un andinista.

Luego nos sentamos, como si de un común acuerdo nos propusiéramos hablar de Chile.

—Hubiese querido morir allá. **"Y love Chile**, agrega nostálgicamente. Mi mujer es chilena de padres ingleses; mis hijos nacieron allí; son seis: dos mujeres y cuatro hombres. Se casaron, también, en Chile, y hoy, menos uno que trabaja en Talcahuano, viven en Inglaterra, en York, en Manchester, en Liverpool. Son vecinos de Hull.

¿Y Casanova, don Alvaro?, me pregunta. ¿Siempre marinero?, por marinista.

Le contesto afirmativa y sonrientemente.

—Muy bello colorido, mucha luz en sus cuadros. Si usted lo conoce, sírvase saludarlo en mi nombre.

Ha pasado una larga hora de mi visita y aparento deseos de retirarme en tanto que me veo detenido, suavemente.

—Vea usted esto, me dice, y coloca sobre un dispositivo especial el casco de La Santa María, la carabela de Colón, tallada por él mismo en un trozo de vieja y negruzca madera.

—Perfecta, don Juan, y cosa curiosa. A su discípulo Casanova, lo dejé en Santiago, haciendo las mismas cosas.

—No me sorprende. Los profesionales del arte tenemos ansias de hacer de todo; parece que algo nos atormenta cuando no hacemos nada.

—Tan cierto, respondo meditativo.

En el salón, donde hemos vuelto, estaba abierto el piano y los instrumentos descansaban sobre las sillas del derredor: una viola, una flauta.

—Todavía puedo tocar un poco en unión de mis hijas, señalándome la flauta; pero queda poca fuerza aquí dentro, me agrega, llevándose la mano al pecho. Al ayudarme a tomar mi abrigo y como invitándome a volver a verlo, me hace la más británica insinuación, tan británica, como caballeresca:

—We are in the habit of dining at seven every day.

S. V. S.

¡¡Industriales!!

LA ECONOMIA ES RIQUEZA

utilizando camiones para los repartos de su negocio ahorra tiempo, y en consecuencia, gana plata.

En Santiago como en toda ciudad moderna desaparecerá el carretón.

El Camión Ford

le resuelve el problema por su bajo precio y gran duración.

VEA LA LISTA DE PRECIOS

Con partida automática tipo "STANDART" con carrocería de acero	$ 8,600
"STANDAR" con reja y techo, carrocería acero	9,600
"STANDAR" con carrocería de madera	7,000
FURGON CERRADO con carrocería superior	7,700
EL MISMO, EN CHASIS CHICO propio para panaderías	6,000
"STANDAR" CHASIS chico carrocería madera	5,700

LOS CAMIONES SIN PARTIDA TIENEN UNA REBAJA DE $ 400

Para más detalles a

Ejército 724

Góndolas "FORD" $ 9,500

Nadie vende más barato.

Aguarras Arbolito

Aceite de linaza

Alambres lisos galv. y negros

Fierro redondo de 1|4" hasta 1"

Cemento Germann

Pintura blanca de zinc y de colores

OFRECEN PARA ENTREGA INMEDIATA Y A PRECIOS CONVENIENTES

Block, Schaub y Cía. Ltda.

SANTIAGO

Bandera 547 — Casilla 457

ESPLENDIDA PROPIEDAD

muy buena situación cité edificado y terreno anexo con plano para edificación ya aprobada por institución de crédito, muy buena renta sólo tiene pequeña deuda a la Caja, se permuta por

FUNDO O CHACRA

cerca de Santiago.

Se dispone también de algo de capital sobre precio que es de $ 300,000 m|m.

Dirigirse sin agente a casilla 81-D, bajo iniciales L. C. B., PARA IR A VISITAR LAS OFERTAS.

30—A.

CONCURSO
PARA PROCLAMAR EL
DECANO DE LOS
DODGE
1914
1925
PRIMER MODELO DODGE · 1914

CONCURSO DODGE "LARGA VIDA"

En este Concurso destinado a premiar los automóviles Dodge Brothers que tengan más años de servicio en Chile, podrán tomar parte todos los propietarios de automóviles de esta marca con arreglo a las siguientes bsaes:

1.o El concursante debe enviar una carta a los señores BESA y Cía. Ltda., Santiago, Delicias N.o 850, indicando:
  a) Fecha en que adquirió el automóvil
  b) El número de orden que está grabado en su motor, sobre el Carburador, o en el Flanche que sostiene el Dinamo.
  c) Número de años que tiene de trabajo, indicando el kilometraje aproximado que ha recorrido.
  d) Localidad donde se encuentra en la actualidad prestando sus servicios, indicando la calidad de los caminos donde trabaja.
  e) Opinión que le merece el automóvil en cuanto a fuerza, resistencia y economía.
2.o Los participantes en este Concurso deben enviar la carta anterior antes del día 30 de Setiembre próximo. Si es posible debe acompañarse una fotografía del automóvil.
3.o Para los tres automóviles más antiguos que estén prestando en la actualidad sus servicios, habrá los premios siguientes:

PRIMER PREMIO: Un juego de cinco neumáticos de cuerda o Ballonn con sus cámaras.

SEGUNDO PREMIO: Dos para-choques de cintas dobles niquelados.

TERCER PREMIO: Un juego de fundas de asientos.

4.o Los premiados que lo deseen, pueden solicitar el cambio de su premio por cualquier otro accesorio de igual valor.
5.o En caso de haber varios automóviles con igual número de años de servicios, serán preferidos los que hayan tenido que soportar de ordinario en su trabajo mayores dificultades, como ser: cuestas, arenales, malos caminos, etc.
6.o El que obtenga el primer lugar en este Concurso tiene derecho, además, de poder adquirir un automóvil "Dodge Brothers" último modelo en condiciones excepcionales.

BESA Y CIA. LTDA. — DELICIAS 950. — SANTIAGO

MUEBLERIA COLON

56—BANDERA—58

GRANDES REBAJAS DE PRECIOS. NUEVO Y ESPLENDIDO LOCAL

OBLEAS CHINAS LI-WU-PAT

Es el mejor producto contra la grippe, resfríos, reumatismo, dolores neurálgicos y de cabeza. Son inofensivas. Exíjalas en todas las boticas.

POR MAYOR: DROGUERIA FRANCESA

2—Set.

FABRICA NACIONAL DE SILLAS

EXPOSICION PERMANENTE EN PORTAL EDWARDS, DELICIAS 2722

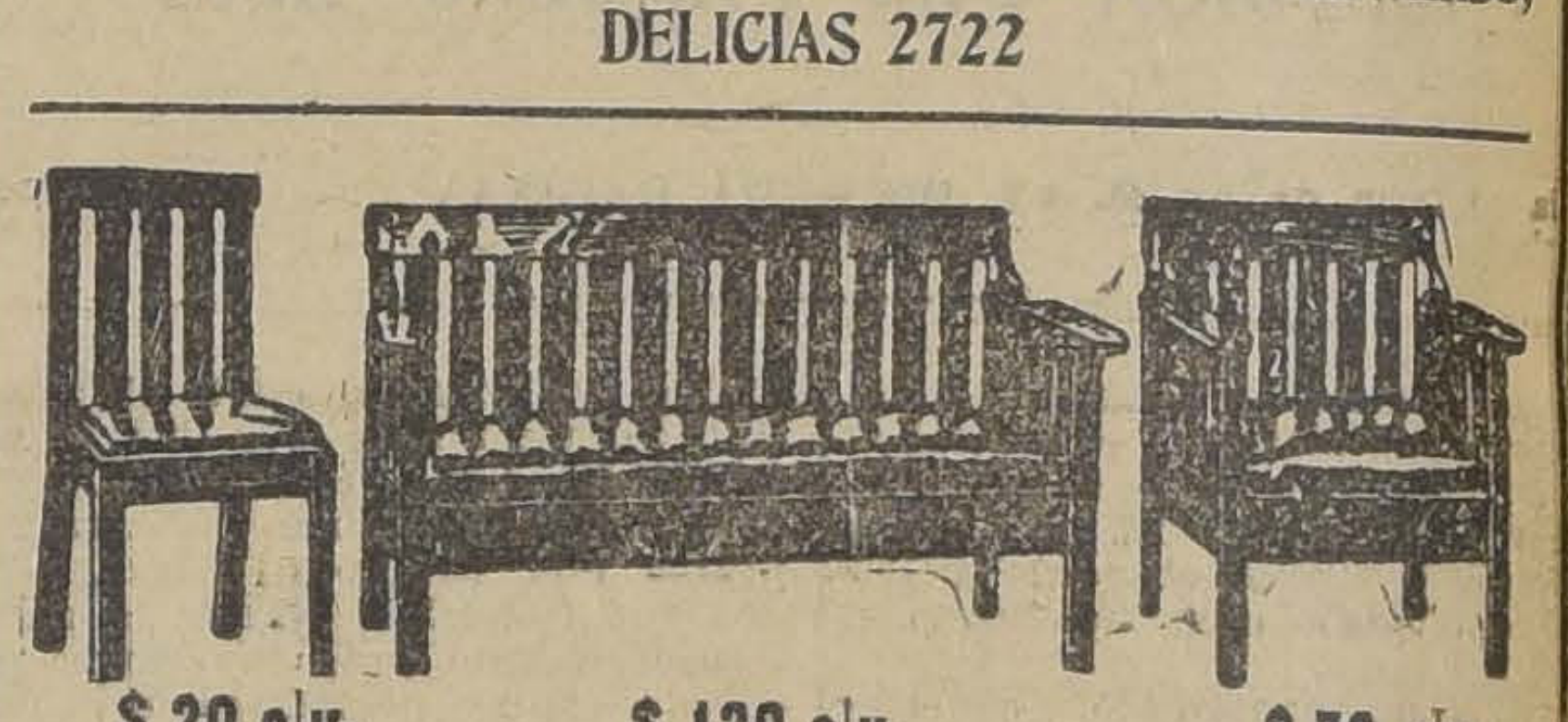

$ 20 c|u. $ 120 c|u. $ 70, c|u.

Este amoblado compuesto de 1 sofá, 2 sillones y 4 sillas tapizadas en cuero, con resortes, construído con madera de lingue de primera clase, lo vende esta Fábrica a $ 320.

Sillas encontrará en esta fábrica, desde $ 90 decena, enjuncadas o tapizadas en cuero.

Pida catálogo a

O PINOCHET L.

Ley No. 4054 del Seguro Obligatorio

Contra Enfermedad, Invalidez y Vejez

BENEFICIOS QUE REPORTA A LOS ASEGURADOS

1.° Asistencia médica por profesionales competentes y especialistas en cada ramo en caso de necesidad; hospitalización cuando la naturaleza de la enfermedad lo requiera, en todo caso pagada por la Caja; y toda clase de cuidados y medicinas por costosas que sean, a fin de dejarle perfectamente apto para volver al trabajo.
2.° Recibirán un auxilio en dinero para sus familias proporcional a su salario. Este será igual al salario mismo durante la primera semana; a la mitad en la segunda y después igual a la cuarta parte.
3.° Atención profesional a las aseguradas durante el embarazo y el parto, y posteriormente un auxilio en dinero proporcional a su salario durante el período de la lactancia de su hijo.
4.° Una pensión de invalidez en proporción a lo que ganaban para aquellos que lesionados en su salud no pudieren reanudar su trabajo.
5.° Una pensión para la vejez cuyo monto estará en relación con lo que hubiere impuesto mientras estuviere asegurado.
6.° Por fin tendrá la cantidad necesaria para el entierro, que se entregará a la familia. Si no tuviere familia, la Caja se encargará de hacerlo.
7.° Esta es la única ley que tiene en cuenta al empleado doméstico, y que procura salvar todos los accidentes de la vida de los individuos de la clase trabajadora, como ser: la enfermedad, la invalidez prematura o por vejez y la muerte.

INFORMACIONES EN TODAS LAS CAJAS DE AHORRO DE SANTIAGO

LA ADMINISTRACION

¡OH, MARGARITA

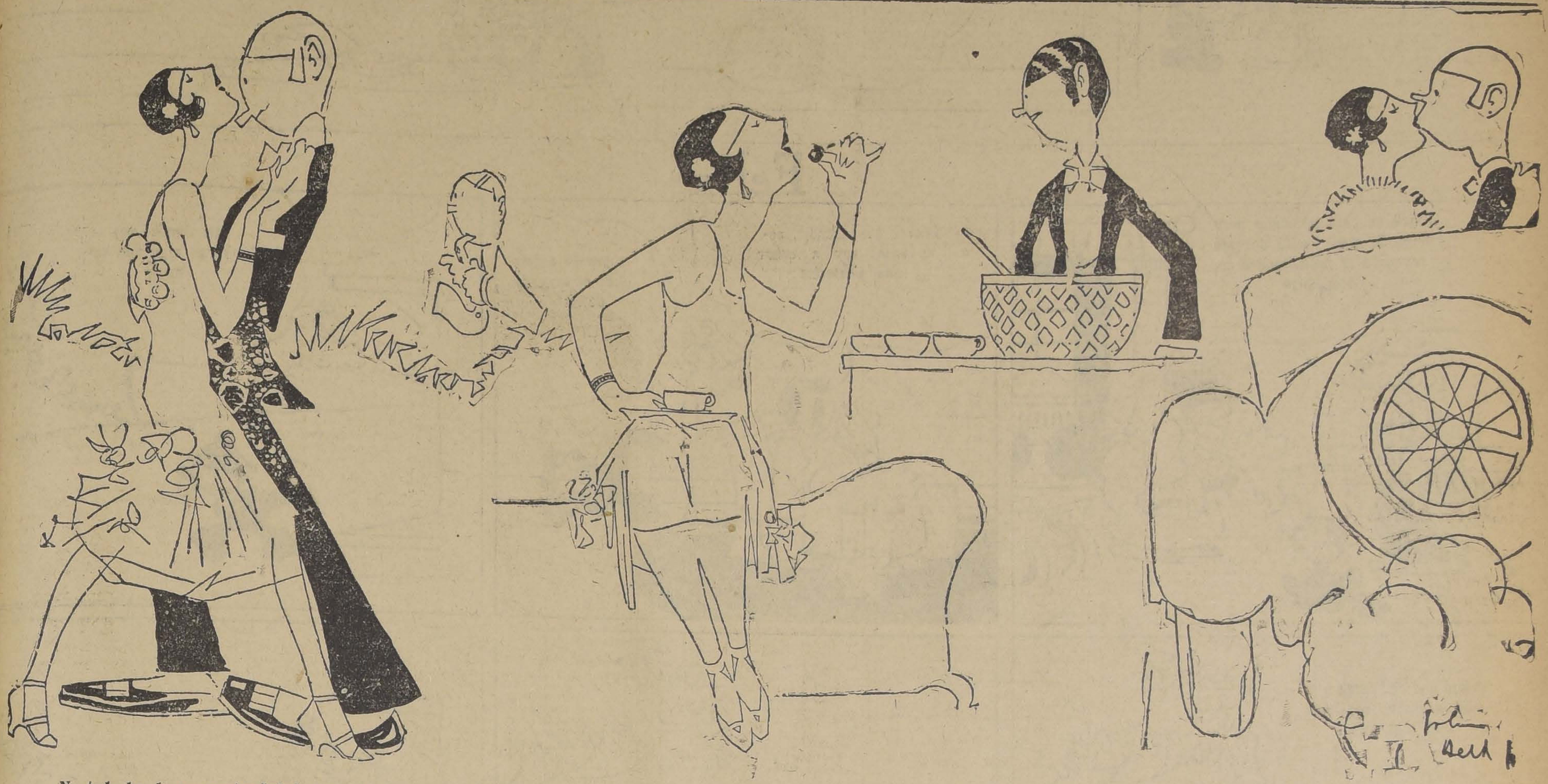

No todo ha de ser contrariedad para la pobre Margarita. También tiene como todos los mortales sus días buenos. Es que ha salido de casa con el pie derecho. Pasemos revista, sin envidia, a este día feliz. Primero, se encuentra en el dancing con el más incansable y mejor bailarín de todos sus pololos; luego en el buffet, un criado encantador le sirve el mejor refresco, y por último el pololo predilecto la lleva a casa, a razón de setenta y cinco kilómetros por hora....

UN PROFESOR AMIGO DE LOS MONOS

Los monos actúan prodigiosamente como los seres humanos, en pensamiento, sentimientos y acción, de acuerdo con lo que dice el doctor Wolfgang Kohler, profesor de filosofía de la Universidad de Berlín y uno de los más distinguidos sicólogos del mundo. Ahora enseña temporalmene en la Universidad de California.

El doctor Kohler es el hombre que vivió durante seis años en una colonia de monos en una islita lejos de la costa de Africa. Sus revelaciones han producido sensación. Los monos lo adoptaron en su colonia y así se hizo su compañero y confidente.

Durante los seis años que duró su compañía con los monos, el doctor Kohler estudió prolijamente la mentalidad de los monos y su sociabilidad.

"Fisiológicamente, en la calidad de su sangre y en la estructura del cerebro, los monos grandes son mucho más parecidos al hombre que los pequeños, dijo Kohler.

"Los monos, en todas sus acciones diarias, demuestran muchas emociones humanas: simpatía, pena, curiosidad, gratitud, perdón, lástima, etc.

"No me parece imposible que la inteligencia de los antropoides pueda llegar a parecerse mucho a la del hombre si se la cultiva durante algunas generaciones, lo que no pasa con los monos de las especies más bajas.

"Usan herramientas, se adaptan a los medios artificiales, para obtener resultados definitivos; experimentan el mismo placer que sienten los niños cuando fastidian a sus compañeros; son susceptibles a las modas; son intensamente recelosos de todo lo nuevo; aún un mono nuevo en la colonia he visto que ha sido apedreado por los otros.

"Los monos son profundamente sociales. Tratan de ayudarse unos a otros. Cuando uno es castigado, ellos corren a rogar al que lo castiga que no le pegue más, y si es necesario se enojan y usan la fuerza para evitar el castigo. Demuestran mucho pesar cuando alguno de llos ha hecho algo malo y aún tratan de ocultar al que ha cometido la falta. Muchas de las cualidades de los monos son casi humanas".

CHAMPU MANZANILLA
MANZANOL
(M. C. R.)
¡El más preferido! Cúidese de las imitaciones

A la Ciudad de Santiago

El Patronato Nacional de la Infancia, institución que sostiene en la ciudad once Gotas de Leche, un Asilo Maternal, las Marmitas y el Ajuar Infantil, realizará el

Miércoles 2 de Setiembre
SU COLECTA PUBLICA ANUAL DE
EL DIA DE LOS NIÑOS POBRES

Con este motivo, nos permitimos invocar los sentimientos generosos de la sociedad y pueblo de Santiago, del Comercio y de sus instituciones, en favor de 8,000 niños desvalidos que deberán su vida y existencia a las manifestaciones de esta generosidad.

El presupuesto de gastos del Patronato Nacional de la Infancia asciende a $ 750,000 anuales, y sus entradas fijas no llegan a $ 300,000. Rogamos al público tomar nota de esta situación, excepcionalmente delicada.

I. VALDES VALDES
Presidente.

JOAQUIN FIGUEROA, Vice-Presidente. — MANUEL NUÑEZ, Tesorero.
Dr. LUIS CALVO, Vice-Presidente. — M. BENJAMIN GOMEZ H., Secretario.

Las erogaciones que se deseen enviar con anterioridad al 2 de Setiembre, pueden remitirse a cualquiera de los firmantes. 2—S.

LAVOL
También Aliviará a Ud

Unas cuantas gotas de este líquido maravilloso sobre cualquier enfermedad de la piel, y toda molestia e irritación desaparecen como por encanto.

De venta en todas las Farmacias

LOS GRACIOSOS FIGURINES EXHIBIDOS EN LA EXPOSICION DE ARTES DECORATIVAS DE PARIS

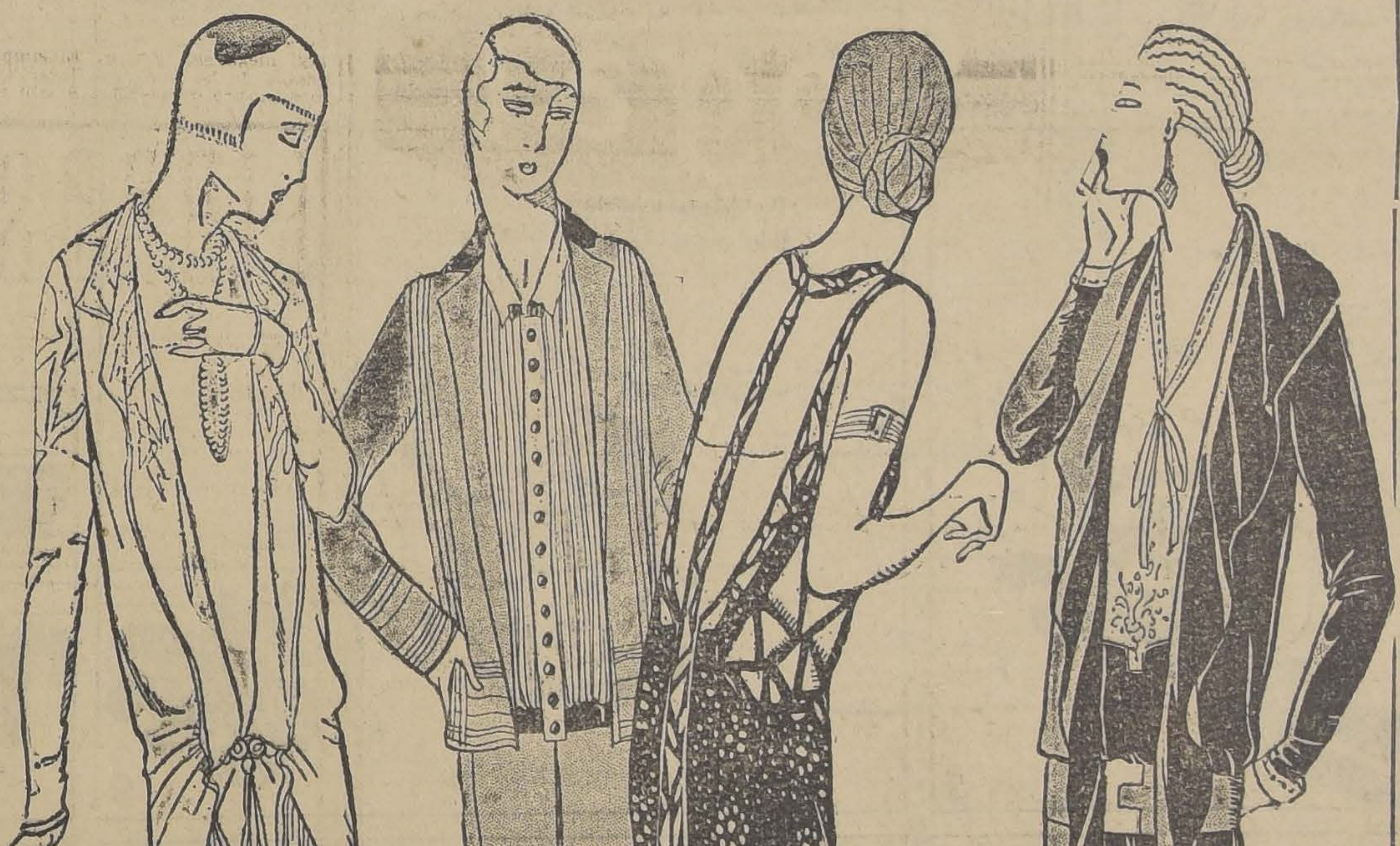

El primero es un vestido de crepé beige impreso con dibujos cubistas y grandes vueltas livianas, retenidas por un broche de galatita. Viene en seguida un pequeño modelo en crepé marrocain "rose fané" guarnecido de listones de tissu; la blusa interior es de crepé de Chine blanco. El tercero es un suntuoso y opulento modelo para reunión en seda negra con dibujos modernos en color y una larga trensa a manera de cola del mismo género. Por último, un vestido de crepé negro con adornos de lencería en la blusa y en las mangas; el cinturón de cuero y gran hebilla.

EL TUTOR QUE MATO A SU PUPILO

Toca a su término la vista del proceso seguido en Estados Unidos contra William S. Shepherd, el supuesto autor de la muerte del joven Billy McClintock, a quien hizo ingerir microbios del tifus con el objeto de apoderarse de los millones que le habían legado sus padres.

Shepherd se había puesto en relación con personas que poseían cultivos de esa enfermedad, ofreciéndoles una cuantiosa suma para que se los facilitaran. Al propio tiempo Shepherd estaba acusado de haber producido la muerte a otras dos personas valiéndose del mismo o de otros procedimientos análogos.

Este hombre, según los testigos, entre los cuales figura la señorita Isabella Pope, prometida del heredero Billy McClintoc, asesinó a éste cuando le comunicó el propósito de contraer matrimonio con aquella muchacha.

William D. Sepherd, que era tutor del joven, temió que el enlace lo privase de la fortuna de su pupilo, que, según el testamento, debía ir a sus manos en caso de que falleciese el heredero sin sucesión, y por esa causa le quitó la vida en la forma indicada.

En la vista del proceso una inmensa muchedumbre llenaba la sala y los pasillos de la audiencia, que acogió la entrada del preso con estentóreas voces, que pedían fuese condenado a muerte.

La declaración prestada por la prometida del difunto Billy fué acogida con rumores de indignación.

Acto continuo hizo uso de la palabra el fiscal para manifestar que el procesado amaba con pasión, según él mismo ha declarado, al joven Billy.

—Esto es verdad—añadió—. Lo amaba como el labrador ama sus cosechas y las abona para obtener mayores rendimientos. Sólo que aquí se da el caso de que el preso hacía objeto de sus cuidados al pupilo para desembarazarse de él con más impunidad cuando llegase el momento requerido. Por esta razón es preciso que sea colgado por el cuello hasta que muera.

Mientras hablaba el fiscal, Shepherd se mantuvo impasible. Unicamente en algunos momentos, cuando los cargos eran más rudos, se agitaba levemente en su asiento y retorcía los botones del vestón.

El defensor negó que su cliente envenenase al joven con bacilos del tifus, y solicitó la absolución, porque "condenarlo a muerte equivaldría a una segunda crucifixión".

A pesar de los esfuerzos hechos por el defensor para poner en evidencia la inculpabilidad de su defendido, el público que asistía a la vista persistió en su clamorosa petición de que Shepherd fuese colgado.

Existe profunda división entre los concurrentes a estas sesiones sobre el resultado del veredicto, si bien la mayoría supone que será de culpabilidad.

EL CAMION
SAURER
SE IMPONE POR SU CALIDAD..

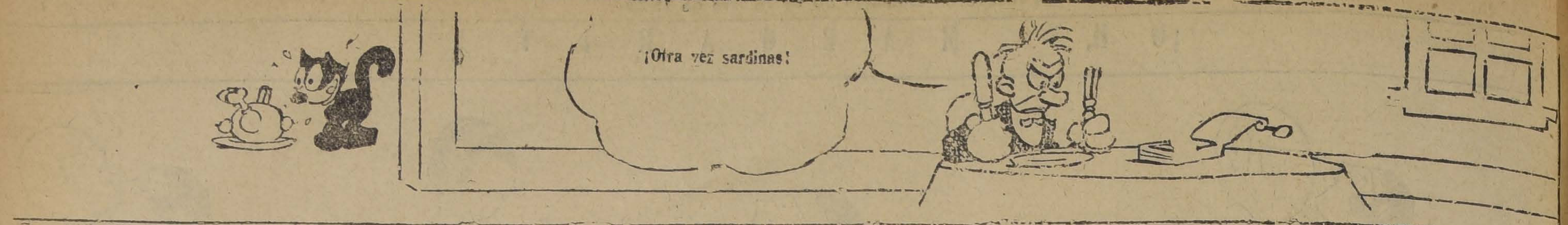
¡Otra vez sardinas!

Felix

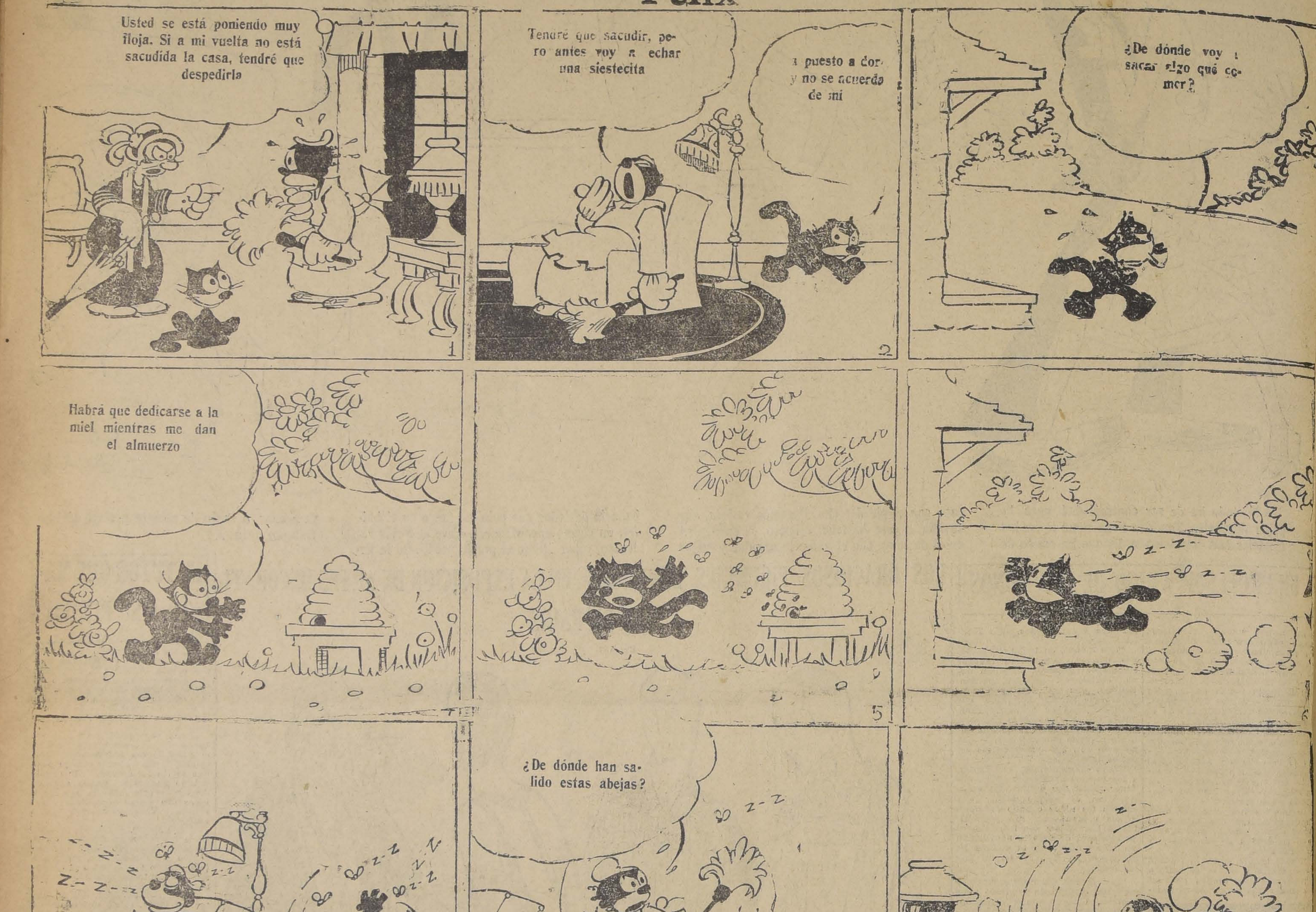
Usted se está poniendo muy floja. Si a mi vuelta no está sacudida la casa, tendré que despedirla
Tendré que sacudir, pero antes voy a echar una siestecita
a puesto a dor- y no se acuerda de mí
¿De dónde voy a sacar algo qué comer?
Habrá que dedicarse a la miel mientras me dan el almuerzo
¿De dónde han salido estas abejas?
¡Cómo trabaja esta mujer!
Se ha portado usted muy bien. Aquí tiene estos diez pesos
Este pollo es especial para ti, Félix.
Great Britain rights reserved.
6-21
PAT SULLIVAN

Departamentos ofrezco en Arriendo

En el edificio Catedral 1155, recién construído y dotado de todas las comodidades modernas: ascensores, calefacción central y agua caliente. Cada departamento consta de un dormitorio, pieza toilette instalada y escritorio. Canon $ 250.

CARLOS OSSANDON B

BANDERA 168

MUEBLES

de todos estilos a precios bajísimos vende

La Universal

CATEDRAL 1131

FRENTE AL CONGRESO

Damos facilidades en el pago. Entrega inmediata.

Biblioteca Nacional

El examen del concurso para la vacante de auxiliar en la Biblioteca Nacional tendrá lugar el Miércoles 2 de Setiembre, a las 3 P. M.

Los inscritos deberán presentar sus documentos hasta esa fecha y solicitar los antecedentes.

23—A.

Exposición Internacional de Rosario

(ARGENTINA)

INDUSTRIALES:

SALID AL EXTRANJERO EN BUSCA DE NUEVOS MERCADOS PARA VUESTRA PRODUCCION, ESPLENDIDA OPORTUNIDAD.

MARCOS RACHITOFF, DELEGADO GENERAL

Oficina inscriptora: Agustinas 1040.

LA NACION

Santiago, 30 de Agosto de 1925

EL PLEBISCITO

El pueblo de Chile ha sido convocado a realizar en el día de hoy el acto inicial de la recuperación de su soberanía.

Se inaugura en esta fecha el proceso de recomposición institucional previsto en el programa de revolución que hace justamente un año dejó en suspenso la normalidad del ejercicio del régimen democrático, con el espíritu de devolverlo al país depurado de sus vicios y previa la labor de reforma constitucional exigida desde largo tiempo atrás por la opinión pública.

Delineada esta obra en la forma que se estimó permitían las circunstancias, el pueblo deberá hoy pronunciarse acerca de si la refrenda y hace suya, sea conforme al texto integral del proyecto formulado por el Presidente de la República, sea contemplando las modificaciones propuestas por los quo aspiran al mantenimiento del régimen parlamentario. Y no consideramos la eventualidad de un rechazo, que es la tercera posibilidad contemplada en los términos de votación propuestos al electorado, porque no nos parece tener cabida entre las apreciaciones del resultado probable del acto plebiscitario.

La más fuerte aspiración del momento se cifra en la necesidad de volver cuanto antes a un régimen definido de normalidad constitucional, ya sea con arreglo a la tendencia que tendrá expresión en la cédula roja, ya en conformidad a los principios que se acogerán al voto azul. Uno y otro resultados son en realidad secundarios ante el deber fundamental y urgente de producir el restablecimiento del régimen democrático en el plazo mínimo que las circunstancias permitan.

No abrigamos la más ligera duda de que los ciudadanos, conscientes de este deber y de los peligros que entraña toda situación anormal, ajustarán su intervención en el acto republicano de hoy a la corrección más estricta, cuidando que la operación misma de la votación y trámites posteriores se realicen bajo un ambiente de tranquilidad y cultura inalterables.

El plebiscito constitucional, con ser de tan decisiva trascendencia, es sólo el comienzo de la tarea que a las fuerzas nacionales corresponde realizar en la reconstrucción de las instituciones democráticas de gobierno. Habrá una subordinación sucesiva entre el plebiscito de hoy y los actos cívicos que le seguirán en la obra de restablecer los poderes públicos de extracción popular. Es del más íntimo interés nacional, y de todos los actores del presente episodio de nuestra historia, desde el primer Mandatario hasta el más modesto ciudadano de la República, que esa obra sea pura, limpia de pasiones y de pequeños intereses, y aparezca ante la posteridad como el producto de la armonía, el civismo, la reflexión y el patriotismo de todos los chilenos. Es indispensable también que ella sea eficaz, y lo será en mayor grado mientras más prestigiada sea por la corrección de procedimientos y la cultura que presidan su ejecución.

La decisión suprema que hoy se va a adoptar debe proyectarse sobre los destinos del país sin ninguna sombra. No la profanen las violencias ni la enturbien ni la empequeñezcan las pasiones del momento.

Tras ella habremos de vivir un período de anormalidad todavía, el último y quién sabe si el más peligroso, porque en los futuros actos de la reconstrucción institucional, las ambiciones, los intereses, los odios políticos, jugarán un rol preponderante y procurarán perturbarlo y absorberlo todo como bajo el régimen de antaño, que ya nunca debería tener presente en nuestra vida.

Está en camino de su ejecución la obra de reformas a que ha dado lugar la revolución militar de Setiembre de 1924, en coincidencia con aspiraciones largamente mantenidas de la opinión pública. Va ella a realizarse bajo la égida imparcial de las instituciones armadas, sustentadoras y responsables de la presente situación de tránsito a la normalidad, y cuya cohesión y disciplina habrán de ser la sola garantía de estabilidad y orden internos hasta el momento en que esa obra esté definitivamente consumada, y el pueblo en el ejercicio integral de su legítima soberanía.

Reproducción prohibida para los artículos de redacción (Ley de Propiedad Intelectual).

LA SIDERURGIA, INDUSTRIA NACIONAL

Creemos no incurrir en exageración si declaramos que el establecimiento de la industria siderúrgica, resuelto ya merced al apoyo efectivo del Gobierno, nos parece el acontecimiento de mayor importancia ocurrido en Chile en lo que va corrido del siglo.

En la iniciativa de la Compañía Electro-Siderúrgica de Valdivia, auspiciada, resuelta y prácticamente por el decreto-ley dictado ayer por el Gobierno, vemos nosotros la cifra de una radical transformación en la vida económica del país.

Las industrias nacionales tendrán en la planta de Huilo-Huilo una fuente de energía eléctrica y de material siderúrgico que permitirá, a las ya existentes, alcanzar un grande y rápido desarrollo, y a las que no son sino ideas o propósitos en germen, obtener realización con positivas promesas de desenvolvimiento.

Es tal vez la primera ocasión en que una reserva nacional de hulla blanca se va a poner en actividad con finalidades y provecho eminentemente nacionales.

El capital extranjero que contribuirá a financiar la construcción de las usinas, queda virtualmente nacionalizado en virtud de la garantía que el Estado chileno asegura a esa inversión. Por otra parte, tanto los efectos económicos generales como las utilidades directas de la industria serán de exclusivo beneficio nacional.

Cuatro y medio millones de pesos del capital de la compañía se prevén suscritos por el público chileno. Los nueve y medio millones que se necesitan hasta completar la suma de trece millones de pesos oro de 18 d., requerida para la instalación y puesta en marcha de la industria, será suministrado y ha sido ofrecido ya en forma concreta por capitalistas norteamericanos.

Tratándose de una industria vital, cuyos productos están llamados a abastecer copiosamente los servicios del Estado, como los de defensa nacional, ferrocarriles, obras públicas, etc., era prudente proveer a que el Fisco tuviera directa intervención en la organización y control de los establecimientos, y así queda establecido en el decreto-ley de ayer, y de acuerdo con las proposiciones formuladas en tal sentido por la propia compañía. El Estado tiene además opción a adquirir hasta el 40% de las acciones de la empresa, para lo cual señala el decreto la fuente de recursos que puede destinarse a ese objeto.

Es de toda probabilidad, en estas condiciones, que antes de tres años las usinas electro-siderúrgicas de Valdivia estén en plena actividad. Este hecho significará desde el primer momento el término del pesado tributo que la economía nacional paga en la actualidad a los productores extranjeros de hierro y acero en sus diversas formas y aplicaciones; el abaratamiento de la provisión nacional de los mismos productos; la seguridad de contar en cualquier instante, y a la medida de las necesidades del servicio, con los elementos bélicos que requiera la eficiencia de nuestras instituciones armadas. Cabe recordar, a este propósito, que en el presente siglo hemos visto cómo diversos países que carecían de establecimientos siderúrgicos han logrado redimirse parcial o absolutamente de la dependencia extranjera en cuanto al aprovisionamiento de buques, armas y otros elementos de guerra. El portentoso caso de la industrialización del Japón es un estimulante ejemplo de la transformación que la industria siderúrgica puede operar en la vida económica de un país. Y los mismos efectos podemos esperar de ella en el nuestro, que posee en abundancia todos los recursos que permitieron al Imperio nipón independizarse por completo de la producción extranjera.

Saludamos, pues, en el decreto-ley de 29 de Agosto, el próximo advenimiento de un nuevo ciclo en nuestro desenvolvimiento económico, y a una de las medidas de mayor trascendencia que el actual Gobierno pueda anotarse en su haber histórico. Y ponemos toda nuestra esperanza en que el tesón y la actividad de los dirigentes de la Compañía, acompañados de una decidida cooperación del público, haga prontamente una efectiva realidad de sus bellos propósitos.

ANTONIO DEPAGE

por el Dr. LUCAS SIERRA.

1863 — 1925

Una de las más grandes figuras del mundo de la cirugía contemporánea y, seguramente, sin lugar a vacilaciones, la más conspícua de la Bélgica entera, acaba de desaparecer. Desde hacía no menos de veinte años, ningún cirujano visitaba la hermosa capital del reino sin pagar en primer término su tributo de admiración y respeto a aquel hombre eminente, exactamente como los de la generación precedente lo hicieran con el profesor Thiriar. Depage era de la raza de los grandes constructores e innovadores. Fué un clínico eminente, un cirujano de destacada actuación, pero sobre todo, un gran animador. El conjunto hermoso de todas estas bellas cualidades, era el que esparcía a raudales en sus grandes intervenciones operatorias, en sus animadas y a veces hasta pintorescas clases de clínica, y que puso a contribución sin omitir sacrificios de ninguna especie, cuando vió el suelo patrio invadido y amenazada la propia existencia de país libre, por los mismos que habían jurado respetar su independencia y libertad. En el viejo hospital de San Juan, había educado a una pléyade de cirujanos que esparcían el renombre de la Bélgica en el mundo entero; en su clínica privada, seguramente, una de las mejor instaladas que nos haya sido posible visitar hasta hoy día, afianzaba su habilidad y renombre ante una multitud siempre creciente que iba en demanda de la práctica enorme y reconocido criterio del célebre "brujo" de Bruselas, como familiarmente lo denominaban algunos de sus agradecidos clientes.

Impulsado por ese espíritu de progreso y de reformas, llevó a cabo en 1910 un cambio en la atención y dirección de los enfermos dentro de su hospital que constituyó una verdadera revolución y cuya implantación fué un pequeño escándalo para las autoridades religiosas de los hospitales del reino. En esa reforma fué eficazmente secundado por Mme. Depage y las señoras de sus ayudantes; gracias a ellas no hubo dificultades insuperables que vencer, como lo habían hecho temer las personas que no participaban del servicio laico en vez del religioso propiamente tal.

Muy poco tiempo más tarde, y como consecuencia lógica de aquella trascendental reforma, debía surgir en el cerebro bullente y enérgico de un hombre en cuyos ojos brillaba, sin embargo la dulzura y la apacibilidad, debía surgir en el espíritu de Depage, convencido admirador del papel que desempeñaban las enfermeras, la creación de una escuela de enfermeras. Directora en jefe de aquella escuela fué la señorita Edith Cavell, que años más tarde moría como una mártir de la furia implacable de los invasores de 1914.

Pero la actuación más destacada y brillante del profesor Depage fué en 1915, después de la batalla del Yser.

A ocho kilómetros del frente de batalla, en la pequeña aldea de la Panne, esto es, en uno de los pocos rincones del reino que no estaban todavía invadidos por el enemigo, y bajo el alcance de la artillería alemana, por consiguiente, instaló el profesor Depage la famosa ambulancia del "Océano". Allí fué donde desplegó todo el genio de organización de que estaba dotado. "Los que no han visto esa admirable ambulancia, no pueden darse cuenta de la importancia de su obra, pero los que la han visitado, como yo, saben que esa creación magnífica, con sus pabellones inundados de luz, con sus laboratorios, con todos estos servicios que permiten a ese gran organismo bastarse a sí mismo, fué el modelo perfecto de donde nacieron en seguida todos los grandes hospitales del frente de nuestros ejércitos", escribe J. L. Faure, el reputado cirujano de París, perfectamente capacitado para valorar la magna obra de Depage.

Allí consagró el célebre cirujano de Bruselas todas sus mejores energías al servicio exclusivo de sus conciudadanos que caían innumerables bajo el fuego de la metralla enemiga. Le rodeaban no solamente sus mejores alumnos y colaboradores entusiastas de los tiempos de paz, sino también hasta la propia reina que, en calidad de enfermera, quiso someterse a la rígida e inflexible disciplina del jefe y organizador de aquel admirable establecimiento. El profesor R. Sand nos refería complacido la diligencia extraordinaria, muy superior a lo que se había presupuestado, con que las casas de Londres le suministraron cuanto había menester para iniciar los trabajos a entera satisfacción de su fundador. Nadie podrá decir hoy el número exacto de hombres que volvieron del "Océano" al campo de batalla, ni cuántos que viven deben la conservación de la vida exclusivamente al profesor Depage; seguramente se cuentan por millares. Los cirujanos sabemos, además, que muchas de las prácticas de mayor valor en el tratamiento de las heridas, o se iniciaron en la Panne, o se las sometió allí al yunque de la experiencia reforzada por el espíritu práctico del profesor Depage.

Aparte del impulso de patriotismo y filantropía por el que sufre, nosotros pensamos ver en aquella magna obra un culto piadoso que rendía a su incomparable esposa, sepultada en las profundidades del mar, cuando a su regreso de Estados Unidos, a donde había ido en demanda de fondos para la obra de su marido, fué torpedeado el "Lusitania". Las ondas del mar habían arrojado sobre las playas el cadáver de aquella fascinadora mujer. Sobre una duna solitaria que se levanta cerca de la playa, una tumba siempre florida, y que él podía percibir desde su ventana, venía a reavivar su dolor...

Depage, iniciador de los Congresos Internacionales de Cirugía, era tan estimado en Europa como en los Estados Unidos. En París, tuvimos en 1919 la oportunidad de verlo por última vez. Lucía sobre su pecho las más altas condecoraciones que la Francia reserva en general sólo para sus hijos. Aquel año había sido designado para presidir las deliberaciones del Congreso de Cirugía, parecía desbordante de salud y de vida. Mientras tanto, sus días le estaban ya contados...

Depage muere tal como había vivido: con esa serenidad de espíritu que le era peculiar y entereza de carácter de que había sabido dar tantos ejemplos. La experiencia de la guerra le había enseñado las ventajas del comando único. Cuatro grandes operaciones practicadas a corto intervalo fueron discutidas y acordadas por él mismo hasta en sus más pequeños detalles; fueron impotentes para detener el mal que minaba aquella naturaleza privilegiada.

"He ahí a los esposos Depage que duermen ahora el sueño de la eternidad, el uno al lado del otro. La muerte los reune después de diez años tan admirablemente servidos pero que han pasado como una hora para aquella a quien el tiempo no se contaba ya, y que lo esperaba en la tumba".

Dr. L .S.

NO LO OLVIDEN LOS HOMBRES DE MAR Y TIERRA

por CONRADO RIOS GALLARDO.

En los precisos instantes en que la caldera política marcaba alta presión y en que la intriga elegante parecía dominar soberana la marcha de los acontecimientos, el señor Ministro de la Guerra y coronel don Carlos Ibáñez, alzando con energía la voz en medio del run-run general lanzaba a cuatro vientos una circular a los Comandos de Unidades y Reparticiones del Ejército, exortando a los representantes de la paz pública al cumplimiento estricto de sus deberes.

Se trata de un documento que es una demostración más de que el señor Ministro no se encuentra contagiado, ni se contagiará jamás con la politiquería, sino que continúa como siempre presentando armas a los ideales revolucionarios de Setiembre y Enero. Para la opinión pública y los partidos políticos esta es la mejor de las garantías. El país ha tomado nota de que al frente de la cartera de Guerra se encuentra un ciudadano cuya personalidad no pesará en ninguno de los platillos de la próxima contienda política. Su espada sólo podrá ser el fiel de la balanza, sobre la base del mantenimiento de las finalidades de la revolución.

Sirven de epígrafe a su circular las palabras que de labios del Presidente de la República escuché en la gran manifestación celebrada hace tiempo en la Escuela de Aviación Militar; palabras que la oficialidad recibió con grandes aplausos demostrando así que a ella no le interesa la persona que ha de suceder al actual Mandatario, pero que le interesa sí la conservación en toda su pureza de sus ideales revolucionarios.

Yo recuerdo la salva de aplausos a que dió motivo la declaración del Presidente de la República al expresar: "... soldados de la Patria, que representáis las tradiciones y glorias del pasado, os aconsejo, os ruego, os pido, os ordeno que, juntos conmigo no tengáis tampoco candidato a la Presidencia de la República."

Trescientos oficiales se pusieron de pie para aclamar al Primer Mandatario y entre esos trescientos estaban todos los hombres de Setiembre y Enero. Esos aplausos reflejaban fielmente el pensamiento de las dos revoluciones.

Diversos acontecimientos —muy deplorables por cierto— nos han amenazado en los últimos días con un derrumbe.

En esos precisos instantes se levantó la voz serena del señor Ministro de la Guerra, del más autorizado personero del Ejército. Comprendiendo la gravedad del momento dirigió a la fuerza armada una circular destinada a canalizar su acción. El señor Ministro tomando pie de los conceptos del Generalísimo indicó al personal las normas de conducta por las cuales debía regirse en presencia de la próxima campaña política.

Esta circular por los términos en que está concebida es digna de aplauso. El señor Ministro habla con energía y franqueza militar: "Repugna al Ministro de la Guerra—dice—la sola idea de que el Ejército se convierta en instrumento de fuerza para violentar la conciencia" y agrega: "Fuera infantil que los oficiales de todas las jerarquías cayeran en esta vieja y manoseada trampa, que nos inclináramos a tal o cual político, o a tal o cual partido para llegar al fin de la jornada sin prestigio y sin la unión que es el secreto de nuestra fuerza como colectividad fundamental en la vida de Chile".

No ha exagerado la nota el señor Ministro. Está dentro de la verdad y de lo justo. El mantenimiento de un solo frente en el seno de las instituciones armadas es la única garantía de orden que queda a la República. El Ejército y la Marina que han hecho dos revoluciones tienen el deber de mantener hasta el último instante esa garantía.

Los oficiales de Setiembre y Enero deben vivir pendientes del mañana, empinándose sobre sus talones, abarcar con su vista el mayor horizonte posible, para colocarse siempre por encima de los partidos y sus hombres y poder así, mientras no se produzca la restauración integral al régimen democrático, ser los árbitros entre las fuerzas civiles en lucha.

Por otra parte las instituciones armadas están jugando ante la historia su última carta.

En nombre de esa carta ha hablado el señor Ministro de la Guerra.

No lo olviden los hombres de mar y tierra.

C. R. G.

El Patronato Nacional de la Infancia atiende anualmente a ocho mil niños.

PARLAMENTARISMO Y REPUBLICA

¿De qué manera podían los ingleses gobernar democráticamente y conservar al mismo tiempo el Monarca, es decir, un jefe del Estado de investidura hereditaria? Sólo era posible por la creación del régimen político que se ha denominado **parlamentarismo**, que da a los representantes elegidos por el pueblo, o Parlamento, la facultad de fijar los rumbos del gobierno o, más exactamente, el ejercicio mismo de él por intermedio de su gabinete, con prescindencia casi absoluta del Rey. Si esta es la verdadera razón de ser del régimen parlamentario, se infiere que cuando en otras naciones tanto el jefe del Estado como el Parlamento resultan de una elección popular, ese régimen no tiene aplicación, es ilógico.

Parlamentarismo y República son instituciones antagónicas, incompatibles. Porque, ¿qué objeto tendría elegir Presidente de la República a un hombre de Estado por las doctrinas que profesa, por el Partido a que pertenece y por sus condiciones personales si deberá desempeñar el mismo papel que el hereditario Monarca de Inglaterra, papel simplemente decorativo o, si se quiere, de árbitro de los Partidos?

El sistema inglés ha sido imitado por otros países, pero los norteamericanos, con su buen sentido práctico, establecieron un Presidente con poder suficiente para influir en la dirección del gobierno y los Ministros de Estado permanecen en sus puestos mientras conservan la confianza de él. Existen así en los Estados Unidos dos poderes de origen popular, con atribuciones definidas, que se limitan mutuamente impidiendo toda tiranía.

Se pretende en Chile ahora implantar un régimen Constitucional que tiene mucha semejanza con el de la República de Norte América. El proyecto de Constitución que el Presidente de la República propone al pueblo que apruebe hoy 30 de Agosto, da asímismo facultad al jefe del Estado para gobernar. Afirman algunos que hará de él un dictador. Sin embargo, el otro poder público, el Congreso, fuera de su más importante atribución, la de legislar, puede acusar al Presidente y también a los Ministros de Estado cuando les sean imputables violaciones u omisiones de la Constitución y de otra ley cuaquiera, y además cuando cometan delitos. Pondremos un ejemplo. El año 1916 se formuló en la Cámara de Diputados una ruidosa interpelación al Ministro de la Guerra porque había dictado orden que prohibía a los miembros del Ejército formar parte de sociedades secretas. Se fundaba el diputado interpelante en que esa orden violaba el derecho Constitucional de asociarse sin permiso previo. Con las disposiciones del proyecto de nueva Constitución, ¿qué habría sucedido en aquella ocasión si la mayoría de ambas Cámaras hubiera sido adversa a esa medida? Acusado el Ministro por la Cámara y aceptada la acusación por el Senado, quedaba suspendido de sus funciones. Indudablemente, el Presidente de la República habría tenido que reemplazarlo por otra persona que derogara la orden censurada por inconstitucional. De esta manera, y por medio de las observaciones que puede la Cámara transmitir por escrito al Presidente, se ejercerá una activa fiscalización sobre la conducta del Ejecutivo.

Se elogia a menudo la obra de los Presidentes anteriores a 1891. Pero entonces, el régimen político imperante era algo más que presidencial. Como nos dice el señor Barros Arana en su historia de la administración Bulnes, en las elecciones de 1849 sólo consiguieron ser elegidos cuatro diputados de oposición, y en elecciones verificadas pocos años antes de la revolución de 1891, se eligieron menos aún. Falseado de esta manera el régimen democrático, los Presidentes eran verdaderamente dictadores, la Constitución de 1833 no funcionaba. Ahora bien, dadas las condiciones actuales del país, no hay posibilidad de semejante intervención electoral de los gobiernos.

Como todo lo hace esperar hoy se aprobará el proyecto de Carta Fundamental que asegura la separación y buen funcionamiento de los dos poderes de origen popular: Presidente y Congreso. Así habrá, por fin, en Chile un gobierno republicano bien constituído.

A. L.

Sobre la renuncia del señor Jaramillo

Señor Don Carlos Dávila.— Director de "La Nación".

Distinguido y estimado señor:

Prosigue el acreditado diario que Ud. dirige con hábil acierto, su noble campaña patriótica en favor del verdadero progreso del país. A ese respecto, su perseverancia es inalterable y nada consigue paralizarla. Hoy, 28 de Agosto, aparece precisamente, en "La Nación", un editorial de la más generosa trascendencia para la vida pública: "La renuncia del Ministro del Interior".

Se comenta ahí, con alto civismo, este bello rasgo político de ejemplar abnegación del señor don Armando Jaramillo, que, poseído de ardiente amor a Chile, se propuso contribuir, mediante un acto de puro y hondo desinterés, a darle solidez al Gobierno, en esta hora tan grave de los destinos nacionales.

En medio del actual perturbador ambiente, parece que se prepara una gloriosa ascensión de la patria. Pero es indispensable, a fin de favorecerla y afianzarla, que desaparezca el espíritu de odio, el cual fermenta aún demasiado. De esa manera no se sirve a la cultura humana, sino que se la daña, y, en mayor grado, cuanto más se inflama la voz con enconosa rescrancia. Hay que verificar siempre obra edificante inspirada por una enérgica benevolencia. Sólo así se engrandecen realmente las naciones en el seno de la Humanidad.

Saluda a Ud. con atención deferente.— (Fdo).— **Juan Enrique Lagarrigue.** (San Isidro 75).

Santiago, 16 de Gutenberg de 71.

(28 de Agosto de 1925).

LINGUE Y RAULI
PARA PISO, MUY SECO
1.a 11.a, mach., a $ 0.80 c/u.
OFRECE:
"LA REPUBLICA"
Barraca y Fábrica
POMEYKO N.o 2354
TELEFONO N.o 182 (PARQUE)

Espléndida casa

Residencial escogida clientela, en pleno centro, véndese con facilidades, traspasando contrato, con muebles, ocasión única, cambio de giro.

E. CORREA, Galería Alessandri 8 A.

VENDO

PROXIMA A RECOLETA.— Barrio nuevo al pié del San Cristóbal.— Casahabitación moderna, recién construída. Consta de salón, escritorio, hall, comedor con chimenea, 2 dormitorios, baño instalado, dependencias, patio, jardín, glorieta, parrón, gallineros. Mide 15 metros de frente por 32.70 de fondo

PRECIO: $ 60,000

CARLOS OSSANDON B.

BANDERA 168 —:— CASILLA 1086

FUNDOS Y CHACRAS

VENDO LOS SIGUIENTES

6 EN SAN FELIPE
5 EN RAMAL CALERA
3 EN PETORCA
2 EN LIMACHE
6 EN CASABLANCA
2 EN LLAY-LLAY
3 EN QUILLOTA
3 EN SAN BERNARDO
3 EN LOS ANDES
15 EN SANTIAGO
2 EN NOS
6 RAMAL MELIPILLA
4 EN BUIN
5 EN PAINE
6 EN RANCAGUA
2 EN GRANEROS
4 EN REQUINOA
8 EN ROSARIO
4 EN RENGO
2 EN PELEQUEN
5 EN NANCAGUA
10 RAMAL ALCONES
6 RAMAL LAS CABRAS
6 EN SAN FERNANDO
2 EN FINGUIRIRICA
5 EN CHIMBARONGO
10 EN CURICO
10 RAMAL HUALAÑE
4 EN MOLINA
5 EN TALCA
7 EN LINARES
5 EN PARRAL
10 EN CHILLAN
6 EN SAN CARLOS
5 EN CONCEPCION
10 RAMAL A TOME
4 EN ARAUCO
4 EN LOS ANGELES
6 EN MULCHEN
2 EN ANGOL
3 EN RENAICO
5 EN TRAIGUEN
4 EN COLLIPULLI
3 EN VICTORIA
7 EN TEMUCO
3 EN CARAHUE
10 EN VALDIVIA
5 EN LA UNION
4 EN OSORNO

ALEJANDRO GREENE CRUZAT
SECCION FUNDOS
ALEJANDRO GREENE VALVERDE
TEATINOS 86. — CASILLA 3722

DINERO EN HIPOTECA

TENGO ENCARGO DE COLOCAR LAS SIGUIENTES PARTIDAS:

$ 10,000, 18,000, 20,000, 30,000, 35,000 y 60,000

JORGE CRISTI SALAMANCA.—

CATEDRAL 1109

VENDO SITIO
EN VICUÑA MACKENNA, 4.a CUADRA. DIMENSIONES: 16.40 POR 43.20. TRATAR:
Edificio Ariztía, Piso 8.o, oficina 10, de 2 a 4 P. M.

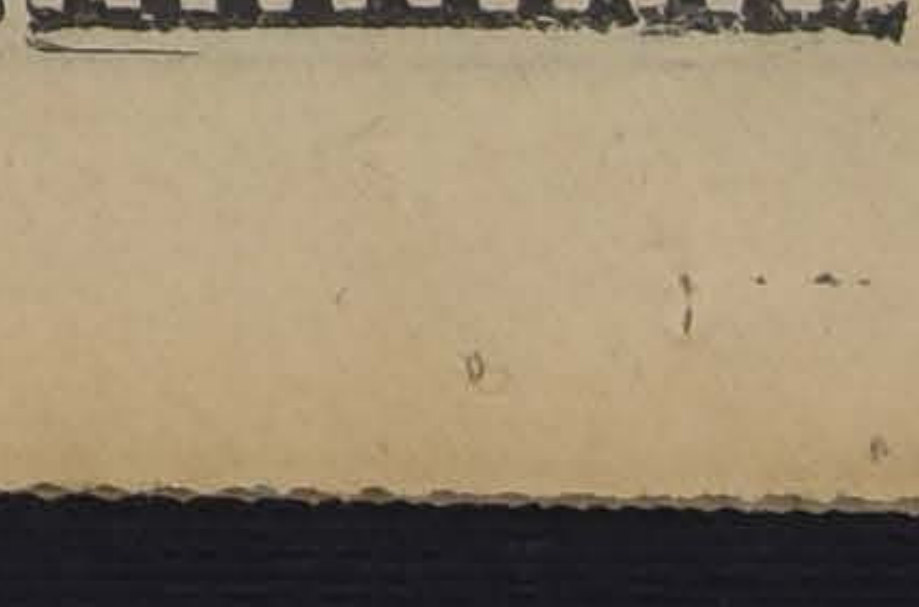

Compro cerca Bolsa y Club Union

propiedad de renta, bien construída, que produzca, a lo menos, el 7 por ciento líquido, de valor hasta $ 2.000,000. Pago al contado.

COMRRO CASA CERCA PALACIO MONEDA

que se preste para oficinas y residencia, valor hasta $ 600,000. Pago al contado.

COMPRO PROPIEDAD ESQUINA EN SAN DIEGO

que se preste para almacenes y talleres, de valor hasta $ 600,000.

COMPRO SITIO-ESQUINA, CENTRAL

de 600 a 1,000 m2., en barrio alto: Forestal, Vicuña Mackenna, primeras cuadras; Forestal, Monjitas, Merced, etc.

COMPRO OTRO SITIO BIEN CENTRAL

de 2,500 m2., a 3,000 m2., con o sin edificios de preferencia entre Alameda y San Pablo, Amunátegui y Claras. Pago al contado

Compro urgente 3 casas modernas, centrales

ALEJANDRO GREENE CRUZAT
Sección Propiedades Urbanas
OSCAR GREENE VALVERDE
TEATINOS 86. — CASILLA 3722

LIBROS NUEVOS

Y RECIEN RECIBIDOS:

Pedro Prado.—"ANDROVAR"	$ 5.00
Demetrio F. Salas M.—"HIGIENE BIOLOGICA"	$ 6.00
Santiago Marín Vicuña.—"POR LOS ESTADOS UNIDOS"	$ 6.00
Fernando Santiván Robles.—Blum y Cía.	$ 6.00
J. Ortega Folch.—"UNA CONFESION"	$ 5.00
A. Zanelli.—"GRAMATICA INGLESA"	$ 4.00
Armando Donoso.—"NUESTROS POETAS"	$ 10.00
Armando Donoso.—Dostolevski, Renan, Pérez Galdós	$ 6.80

LEYES NUEVAS

Decreto-Ley que crea la Caja de Empleados Públicos y Periodistas	$ 0.50
Decreto-Ley de creación de los Juzgados de Menor Cuantía	$ 1.50
Ley de Sociedades Cooperativas	$ 1.00
Ley y Reglamento de Contrato del Trabajo	$ 1.00
Ley y Reglamento que declara obligatorio el Seguro de Enfermedades, Invalidez y Accidentes del Trabajo	$ 1.50
Ley y Reglamento de Accidentes del Trabajo	$ 1.80
Ley y Reglamento de Empleados Particulares (completamente al día)	$ 1.20
Ley de Arancel y Organización Notarial	$ 1.00

REVISTAS NUEVAS

"POLO Y EQUITACION". Unica revista suramericana sobre este deporte de moda. Cada número, $ 4.00. Provincias, $ 4.40. Suscrición, $ 38.00. Provincias	$ 42.00
"ATENEA" N.o 5. de 1925. Acaba de aparecer. Precio del número	$ 3.00
Revista de Jurisprudencia y Ciencias Sociales. Precio del número	$ 2.00
OBRAS EXTRANJERAS. (Pasta española):	
Adams.—LA LEY DE LA CIVILIZACION	$ 17.60
Audinet.—DERECHO INTERNACIONAL PRIVADO. 2 tomos	$ 32.00
Bagehot.—LA CONSTITUCION INGLESA	$ 17.60
Baldwin.—PSICOLOGIA	$ 19.20
Boccardo.—HISTORIA DEL COMERCIO	$ 22.40
Bréal.—ENSAYO DE SEMANTICA	$ 11.40
Burgess.—CIENCIA POLITICA. 2 Tomos	$ 35.20
Champcomunale.—LA SUCESION ABINTESTATO	$ 22.40
Fischer.—ECONOMIA POLITICA GEOMETRICA	$ 19.20
Fitzmaurice-Kelly.—HISTORIA DE LA LITERATURA ESPAÑOLA	$ 22.40
Fouillée.—COMPENDIOS DE LOS GRANDES FILOSOFOS. 2 Tomos	$ 32.00
Fouillée.—FILOSOFIA DE PLATON. 2 Tomos	$ 32.00
Fouillée.—LA CIENCIA SOCIAL	$ 19.20
Guyau.—LA MORAL INGLESA CONTEMPORANEA	$ 25.60
Giuriatti.—LOS ERRORES JUDICIALES	$ 17.60
Garófilo.—"Indemnización a las Victimas del Delito"	$ 12.80
Garófilo.—CRIMINOLOGIA	$ 22.40

Además, otros numerosos autores, como Wundt, Vaccaro, Tarde, Spencer, Mommsen, Supino Ricci, Mejorana, Equiliace, Neumann, etc.

En pedidos de provincias, agrega $ 0.50 por cada tomo. Pidiendo desde 3 títulos, se envía franco de porte.

Forma de envío de fondos por giro postal o letra bancaria, a la orden de

Librería y Editorial Nascimento

AHUMADA 125 —:— CASILLA 2298

VALPARAISO

EL CONSEJO NAVAL, EN SU REUNION EXTRAORDINARIA DE AYER, ACUERDA PEDIR AL GOBIERNO LA RENOVACION DE LAS UNIDADES DE LA ESCUADRA

REGOCIJO QUE CAUSA ESTA NOTICIA EN LOS CIRCULOS MARITIMOS.—MAÑANA SE REUNE NUEVAMENTE EL CONSEJO NAVAL

A las 11 de la mañana de ayer se reunió extraordinariamente el Consejo Naval, citado en tal carácter en las últimas horas del Viernes último.

A la hora indicada, se constituía en sesión el Consejo, bajo la presidencia del Director General de la Armada, vice-almirante don Juan Schroder, y con la asistencia del Ministro de Marina contra almirante don Braulio Bahamondes, y de sus miembros, Comandante en Jefe de la Escuadra Activa, contra almirante don Arturo Swett, Director del Material, contra almirante don Bracey Wilson; Director del Personal, contra almirante don Alfredo Searle; Jefe del Estado Mayor de Marina, capitán de navío don Emiliano Costa Pelle; Director del Territorio Marítimo, capitán don Hipólito Marchant; Director de Artillería y Fortificaciones, capitán de navío don José Montalva; Director de Comisarías, don Jorge Pinto, y el secretario del Consejo, capitán de fragata don Alejo Marián.

La reunión del Consejo Naval de ayer fué larga, prolongándose hasta cerca de la 1 P. M., pues eran más de las 12 3|4 cuando se retiraban de la sala los almirantes, notándose el contento que les había producido los acuerdos tomados.

SE ACUERDA LA RENOVACION DE LA ESCUADRA

Después de preguntar a varios miembros del Consejo acerca de lo que se había tratado y acordado en la reunión que acababa de celebrarse, fuimos informados que, después de ultimarse algunos detalles protocolares con motivo de la visita de S. A. R. el Príncipe de Gales, al "Latorre", se había estudiado largamente la verdadera situación de nuestra escuadra, de cuyo deplorable estado la prensa porteña se ha preocupado con insistencia en este último tiempo.

—Aprovechando la buena voluntad del Gobierno,—nos dijo uno de nuestros entrevistados,—para abordar el problema naval, el Consejo estudió nuevamente el estado de nuestra Escuadra. Digo nuevamente, porque la superioridad naval ya lo había considerado en repetidas ocasiones, antes de ahora, representándole al Gobierno la amenaza que significaba la preponderancia naval que proyectan otras vecinas naciones.

La falta de fondos, la pobreza de nuestro Erario, no había permitido al Gobierno ocuparse de la resolución de tan importante problema, de tan trascendental problema, pues como muy bien lo dijo un marino en "La Unión", una escuadra cuesta una fortuna; pero la imprevisión cuesta muchas fortunas".

El actual Gobierno ha manifestado la mejor voluntad para abordar este asunto, y por eso el Consejo Naval, después de un detenido estudio y de considerar la situación del país, y del estado de las unidades que componen la Escuadra chilena, ha acordado la renovación de los armamentos navales de la República. Esto es cuanto puedo adelantarles, pues, como ustedes comprenden, en asuntos de tal importancia, no pueden adelantarse detalles ni hacerse comentarios que por muy justos que sean, pueden servir a nuestros enemigos como argumento para acusarnos de prepararnos para una guerra, cuando no hacemos otra cosa que garantir nuestra integridad moral y material de posibles ataques de parte de ellos mismos.

NUEVA REUNION DEL CONSEJO

Antes de levantarse el Consejo, se acordó que mañana, en la mañana, se reuna nuevamente, con el objeto de seguir estudiando un programa de renovación o modernización de la Escuadra, para que sea presentado al Gobierno por el Ministro de Marina.

Según nuestras informaciones, el proyecto de renovación que se discutirá mañana en el nuevo Consejo Naval, es el que el Estado Mayor de Marina viene estudiando mucho tiempo, y que tenía confeccionado para cuando llegara el tiempo de ser conocido por los hombres de Gobierno.

IMPRESION QUE CAUSA EL ACUERDO DEL CONSEJO

En la tarde de ayer, ya era conocido por todos los oficiales navales el acuerdo tomado por el Consejo de la mañana, causando en todos ellos un justo regocijo, ya que con este acuerdo se da un paso en la solución del gran problema de renovación de nuestros barcos viejos, esperanza ardientemente acariciada por todos nuestros marinos.

NOTICIAS BREVES PORTEÑAS

LA CORTE DE APELACIONES DE ESTE PUERTO HA FIjado ayer el turno a que deberán ajustarse los juzgados de menor cuantía en las apelaciones de las causas provenientes de los juzgados de subdelegación del departamento.

En la semana que se inicia el turno corresponde al tercer juzgado.

EL ACORAZADO "ALMIRANTE LATORRE" FONDEO EN LA mañana de ayer en este puerto de Quintero.

EL CRUCERO "CHACABUCO" A LA MISMA HORA.

LA ESCAMPAVIA "YELCHO" FONDEO EN LA MAÑANA DE ayer en Puerto Montt de regreso de su visita a los faros de la región sur.

TRES FALUCHOS LOS 54, 55 Y 56 ZARPARON EN LA MAñana de ayer de Constitución con destino a Iquique y Taltal.

LOS EMPLEADOS DE LA ADUANA OFRECIERON UN BANquete como manifestación de simpatía al ex-alcaide de la Aduana de este puerto, don Camilo Cabrera que ha jubilado.

VARIOS OBJETOS ARTISTICOS HAN LLEGADO A ESTE puerto a bordo del "Oroya", consignados al Príncipe de Gales, quien los destinará como premios a los torneos deportivos que se efectúen en su honor durante su visita a nuestro país.

LA REGION CIVICA DE CHILE QUE SE VENIA ORGANIzando en este puerto quedó ayer definitivamente constituída, procediéndose a la elección del directorio que habrá de regirlo durante el presente año.

VARIAS CASAS EXPLOTADORAS DEL NEGOCIO DE HUINchas para las carreras fueron allanadas ayer por la policía secreta de este puerto.

Dad todos una limosna para el sostenimiento de las GOTAS DE LECHE.

CONCEPCION

Quedan designados los miembros del Colegio de Abogados

(De nuestro corresponsal, por telégrafo)

CONCEPCION 29.— Conforme al decreto-ley respectivo, la Corte de Apelaciones de esta ciudad eligió hoy los 5 abogados que deben formar el Colegio de Abogados, creado por esta nueva ley. Este quedó formado por los señores Esteban S. Iturra, Alberto Coddou, Luis David Cruz Ocampo, Luis Silva Fuentes y Samuel Guzmán García.

—Se encuentra en esta ciudad el experto en Ferrocarriles de la Misión Kemmerer, señor Van Zandts.

Hoy conferenció con los jefes de la Tercera Zona, y después se trasladó a Talcahuano a visitar el Dique.

COQUIMBO

El Regimiento Arica conmemoró ayer su 46.o aniversario

(De nuestro corresponsal, por telégrafo)

LA SERENA, 29.—El Regimiento Arica, conmemoró hoy el 46.o aniversario de su fundación con un variado programa de fiestas.

El Comandante Vallejos, en una solemne reunión de todo el cuerpo, despidió con un elocuente discurso a los sargentos Roberto Reyes, Arturo Romero, Ceferino Irribarren y Luis Escobar, que obtuvieron recientemente su jubilación, haciéndoles entrega a la vez, de valiosos obsequios como un recuerdo cariñoso de su permanencia en el Ejército.

Los agraciados expresaron su reconocimiento en sentidas frases.

—El Comandante General de Armas ha dictado una orden, disponiendo el acuartelamiento de las tropas para el 30 de Agosto.

—Llegó a esta ciudad el poeta uruguayo, don Julio Garet Mas, que efectúa una jira de difusión literaria.

El Lunes próximo dará una conferencia sobre literatura oriental.

NOTICIAS BREVES DE PROVINCIAS

PUERTO MONTT.—Se informa desde Puerto Varas que al constituírse una de las juntas receptoras de sufragios se comprobó que el secretario es analbafeto, pue sno sabe escribir.

OSORNO.—Para el 2 del mes entrante el Centro de Estudiantes de Osorno prepara un beneficio en favor de la Gota de Leche.

El Jueves en la noche el escritor español Eugenio Noel dictó una interesante conferencia en el Teatro Central.

VALDIVIA.—En la Oficina del Trabajo se llevó a cabo la reunión de dueños de panaderías, quienes, juntamente con el inspector regional, discutieron extensamente acerca de la mejor forma de dar cumplimiento a la ley de panaderías.

A la suma de $ 1,640 alcanzó el resultado del beneficio organizado por un comité de señoras en favor del Hospital de San Juan de Dios.

TEMUCO.—El Martes 1.o de Setiembre celebrará sesión la Municipalidad, a objeto de elegir la nueva Junta de Alcaldes, conforme a la nueva mayoría.

TALCA.—La comisión de regidores, formada por los señores Oscar Arellano, Francisco Muñoz y Armando Fuenzalida, prosigue con toda actividad la confección de un programa ameno para las fiestas patrias.

Hoy celebrarán una asamblea los estudiantes, con el fin de tratar sobre las fiestas de la Primavera y pronunciarse sobre el nuevo proyecto de exámenes.

SAN FERNANDO.—En reunión celebrada en la sala municipal quedó designado un comité de vecinos que tendrá a su cargo la organización de las fiestas para conmemorar nuestro aniversario nacional.

Tejidos de punto.
Ha salido nuevo surtido
Estamos regalándolos

Jamás se han visto precios ig uales
Es una gran oportunidad.
Razón por la cual Ud. sabrá aprovechar
Será esta la última semana
Esperamos Ud. no faltará
Y comprará en el depósito de la fábrica.
Santo Domingo esq. 21 de Mayo

DE NUESTROS CORRESPONSALES

Posible paro tranviario

El gremio de tranviarios, en sesión celebrada ayer, acordó ir a un paro el Martes, en señal de protesta por la forma en que son trasladados los presos por las calles, desde la Sección de Detenidos hasta el local del 4.o Juzgado del Crimen.

MOVIMIENTO MARITIMO

(De nuestros Corresponsales Especiales, por Cable)

San Antonio, 29 de Agosto

Hoy llegaron:
El Oroya, de Valparaíso.
El Lautaro, de Valparaíso.
El Ansgir, de Corral.

Hoy salieron:
El Ansgir, para Caleta Coloso.
El Benchala, para Valparaíso.
El Oroya, para Valparaíso.
El Antofagasta, para Coronel.

Valparaíso, 29 de Agosto

AYER SALIERON:
El Aconcagua, para Nueva York.
El Mercedes, para Coronel.
El Allipen, para Arica.

MAÑANA LLEGAN:
El Mapocho, de Pimentel.
El Indiana, de Génova.

EL MARTES LLEGA:
El Taltal, de Arica.

El Director de los Ferrocarriles visita las dependencias de la Empresa de este puerto

Durante el día de ayer, el señor Director de los Ferrocarriles visitó las diversas dependencias de la Empresa en este puerto, durante la cual quedó acordado construir el nuevo Hospital del Barón en los terrenos que la Empresa posee en la parte alta.

SOC. AN. MART. GONZALEZ SOFFIA Y CIA.
"TALTAL" para Coquimbo, Caldera, Chañaral, Antofagasta, Mejillones, Gatico, Iquique y Arica
EL MARTES 1.o DE SETIEMBRE, A LAS 6 P. M.
"PERU", para Coquimbo, Huasco, Chañaral, Antofagasta, Mejillones, Tocopilla, Iquique, Caleta Buena y Arica
EL SABADO 5 DE SETIEMBRE, A LAS 6 P. M.
Por fletes, pasajes y demás pormenores, verse con:
RODRIGO DONOSO G. Gal. Alessandri 237—Santiago
CIA. TRANSPORTES UNIDOS Estado esq. Alameda
En Valparaíso: — OFI. BLANCO N.o 903

COMPAÑIA DE VAPORES HAMBURGO SUDAMERICANA
Línea Rápida de Gran Lujo
DE BUENOS AIRES A HAMBURGO, CON ESCALAS EN MONTEVIDEO, SANTOS, RIO DE JANEIRO, LISBOA, VIGO, BILBAO, BOLOGNE S|M (VIA PARIS)
Próximas salidas:
"CAP NORTE" . . . . . . 20,000 ton., 17 de Sep. 1925
"CAP POLONIO". .. .. 30,000 ton. 8 de Oct. 1925
"MONTE SARMIENTO" .. 20,000 ton. 29 de Oct. 1925
AGENTES GENERALES:
Weber & Cía.
SANTIAGO.—GALERIA SAN CARLOS N.o 31
Sub-Agente en Santiago: A. SALA, Huérfanos 761
NOTA. — En vista de existir ya en Buenos Aires y Río de Janeiro gran demanda por pasajes para los vapores de salida en Marzo, Abril y Mayo de 1926, recomendamos a nuestra distinguida clientela, nos haga sus pedidos de reserva de camarotes, con la mayor anticipación posible.

Cía. Sud Americana de Vapores
SERVICIO MENSUAL A NEW YORK CON ITINERARIO FIJO EN 18 DIAS. — SALIDAS EN SABADOS, A LA 1 EN PUNTO.
"TENO" 26 de Setiembre
"ACONCAGUA" 24 de Octubre
Con escala en Antofagasta, Iquique, Arica, Callao, Payta y Cristóbal.
SERVICIO QUINCENAL A GUAYAQUIL (ECUADOR) — SALIDA EN VIERNES, A LAS 2 P. M.
"PALENA" 4 de Setiembre
"AYSEN" 18 de Setiembre
Con escala en Coquimbo, Antofagasta Gatico, Tocopilla, Iquique, Caleta Buena, Arica, Ilo, Mollendo, Chala, Pisco, Cerro Azul, Callao, Salaverry, Pacasmayo, Eten, Pimentel y Payta.
SERVICIO QUINCENAL A PIMENTEL (PERU) — SALIDAS EN VIERNES, A LAS 6 P. M.
"MAPOCHO" 11 de Setiembre
"IMPERIAL" 25 de Setiembre
Con escalas en Coquimbo, Huasco, Caldera, Chañaral Taltal Antofagasta, Iquique, Pisagua, Arica Ilo, Mollendo, Chala, Lomas, Pisco, Tambo de Mora, Callao, Huacho, Supe, Huarmey, Casma Samanco, Chimbote, Salaverry, Pacasmayo, y Eten.
Vapores para Lota, Penco, Tomé y Talcahuano, salidas de Valparaíso todos los Miércoles a las 4 P. M.
De Talcahuano salen de regreso para Valparaíso, todos los Martes a las 6 P. M.
WESSEL, DUVAL y Cía.
HUERFANOS ESQUINA MORANDE — AGENTES
COMPAÑIA TRANSPORTES UNIDOS
ESTADO ESQUINA DELICIAS — SUB-AGENTES

INFORMACIONES DEL INTERIOR

VALDIVIA

La Asamblea Agraria acuerda protestar contra la Inspección de Bienes Nacionales

(De nuestro Corresponsal, por Telégrafo)

VALDIVIA 29. — La Asamblea Agraria, interpretando el sentir unánime de los propietarios, en reunión reciente acordó protestar públicamente contra la Inspección de Bienes Nacionales, por haber dado curso al denuncio hecho por don Moisés del Canto Salas, quien ha pedido que se declaren fiscales casi todos los fundos particulares desde Valdivia a Osorno.

La Asamblea considera que este denuncio importa un desconocimiento absoluto de la forma cómo está constituída la propiedad particular en el Sur de Chile.

A toda esta zona se extiende el movimiento de opinión en favor de la constitución de la propiedad y se gestiona el envío de delegaciones de todos los departamentos, con el objeto de pedir al Presidente señor Alessandri, la inmediata dictación del decreto-ley respectivo, que ampare los legítimos derechos de los propietarios.

GRACE LINE
VALPARAISO - NEW YORK
Experiencia e Instrucción
Un Viaje Unico
¿Desea Ud. ir a los Estados Unidos? ¿Desea visitar el país más maravilloso del mundo? ¿Desea ir a Nueva York? ¡Sin duda que es ésta una de las dichas más grandes a que puede aspirarse!
Sin embargo a fin de poder disfrutar del goce que produce un viaje de esta naturaleza, es indispensable encontrar los medios necesarios que contribuirán a hacerlo atractivo desde el principio hasta el fin.
Para disponer de buen ánimo y mantenerlo durante todo el tiempo que dure la jira, es necesario que la primera etapa, sea de sumo atractivo y ello sélo se conseguirá realizando el viaje en un vapor Americano de primer orden.
Las cuatro hermanas "SANTA" reunen las condiciones necesarias para hacer realmente delicioso el viaje a su bordo. El servicio insuperable, la cocina excelente, la fina cortesía con que se acoge a sus pasajeros hacen que desde su embarque en Valparaíso se crean en los Estados Unidos.
El ambiente a bordo de los vapores de la GRACE LINE es de una amenidad indescriptible, la espiritualidad y la fineza proverbial americana se disfrutan en todo instante. Los pasajeros son siempre de primera categoría. La gran mayoría de los viajeros ilustres en todo orden de actividades que han visitado estos países de Sud América o que han ido a los Estados Unidos han escogido los vapores de la GRACE LINE y es por esto que un viaje en nuestros transatlánticos significa felicidad.
En cuanto decida su viaje, escríbanos y tendremos el agrado en proporcionarle mayores detalles que le serán de gran interés.
Grace LA LINEA DE VAPORES GRACE CON ITINERARIO FIJO Line
El rival más cercano al vapor "Santa Luisa", que saldrá el 2 de Setiembre, es el vapor "Santa Teresa", que saldrá el 16 de Setiembre, a la 1 P. M.
Nosa Line
New Orleans and South American Steamship Co.
Servicio mensual de vapores de carga desde New Orleans, EE. UU., a puertos chilenos y vice-versa.
Unica línea directa, vía Canal de Panamá, sin trasbordos, evitando así los riesgos de robo, averías, demora, etc.
Por fletes y demás informaciones, ocúrrase a sus agentes en Santiago.
Munson Line
Salidas de Buenos Aires a Nueva York.
"SOUTHERN CROSS", 10 de Setiembre.
"AMERICAN LEGION", 24 de Setiembre.
AGENTES GENERALES DE LA CUNARD LINE
GRACE y CIA. (CHILE) S. A.
HUERFANOS N.o 1087. — SANTIAGO

P.S.N.C.
VAPORES PARA EUROPA
VIA CANAL DE PANAMA
"OROYA", 5 de Setiembre
"ORIANA", 19 de Setiembre 1 P. M.
"ORCOMA", 3 de Octubre.
Para Antofagasta, Mejillones, Iquique, Arica, Mollendo, Callao, Balboa, Cristóbal, La Habana, Coruña, Santander, La Rochelle, Pallice y Liverpool.
Por estos vapores se expenden boletos de segunda clase para Europa y puertos de la costa, a precios convenientes.
VAPORES PARA NUEVA YORK
"ESSEQUIBO", 9 de Setiembre
"EBRO", 7 de Octubre
"ESSEQUIBO", 4 de Noviembre
Para Antofagasta, Iquique, Arica, Mollendo, Callao, Salaverry, Paita, Balboa, Cristóbal, Habana y Nueva York.
R.M.S.P.
SERVICIO RAPIDO DE LUJO DESDE BUENOS AIRES A EUROPA
PROXIMAS SALIDAS DE LOS AFAMADOS VAPORES "A" VIAJES RAPIDOS
LISBOA EN 16 DIAS
CHERBURGO Y SOUTHAMPTON EN 19 DIAS
"ANDES". . .. . 15,620 toneladas 15 de SETIEMBRE
"ARLANZA".. .. .. .. 14,930 toneladas 30 de SETIEMBRE
"AVON".. .. .. 11,073 toneladas 13 de OCTUBRE
"ALMAZORA" .. .. .. 15,550 toneladas 28 de OCTUBRE
"ANDES".. .. .. 15,620 toneladas 10 de NOVIEMBRE
"ARLANZA" .. .. 14,930 toneladas, 25 de NOVIEMBRE
PROXIMAS SALIDAS DE LA LINEA "D"
"DEMERARA". . 11 Setiembre "DESEADO". . . . 23 Octubre
"DARRO". . . . 9 Octubre "DESNA.. .. 6 de Noviembre
VIAJES DA LLAMADA desde varios puntos de EUROPA SIRIA Y TURQUIA
SANTIAGO Agustinas 1017 — Casilla 536
THE PACIFIC STEAM NAVIGATION COMPANY
VALPARAISO Calle Blanco — Casilla 24 V.
SUB-AGENTES EN SANTIAGO: Transportes Unidos, Estado esquina Alameda; Expreso Villalonga, Agustinas 817.

Hoy se efectuará el Plebiscito Constitucional

LAS ACTIVIDADES EN LOS DIVERSOS CIRCULOS POLITICOS. — LOCALES DONDE FUNCIONARAN LAS MESAS RECEPTORAS

Hoy se efectuará en todo el país el plebiscito sobre reformas constitucionales.

El público conoce todos los antecedentes sobre el acto que hoy se realizará y no insistiremos en ellos, limitándonos a recordar que los sufragios se emitirán por medio de cédulas de color rojo, azul y blanco. La cédula roja significa la aceptación y aprobación sin modificación y en todas sus partes del proyecto presentado por el Presidente de la República. La cédula azul significa la aceptación de ese proyecto modificado en el sentido de que se mantiene el régimen parlamentario. La cédula blanca significa el rechazo absoluto de ambos proyectos.

EN LOS CIRCULOS DEMOCRATAS

Como se sabe, el Directorio General del Partido acordó recomendar el sufragio con la cédula roja.

Se ha notado grande actividad en todas las asambleas y centros del país.

A los que ya hemos publicado, agregamos ahora los siguientes:

Centro Guerrilleros de la Democracia Francisco J. Lira. — Recomienda el sufragio con la cédula roja. La comisión electoral atenderá desde las 8.30 A. M.

Centro Demócrata de San Eugenio y Mirador. — Recomienda el sufragio con la cédulo roja. Nombró secretario de la institución a don Carlos Ríos. Aceptó varios nuevos socios.

Centro Demócrata Donato Millán.— Acuerda recomendar la cédula roja. Pide a los correligionarios que pasen a informarse en la secretaría Bilbao 179.

Comité Ejecutivo Democrtáico. — Avisa a todos los demócratas y adherentes del partido que sufraguen en la 7.a Comuna que la comisión nombrada por la Agrupación de Santiago, compuesta de los correligionarios señores Rodolfo Navarro, Nicomedes Cisternas y Luis Gallardo, tendrán a su cargo la dirección del acto eleccionario de hoy.

Club Social Guerrilleros de la Democracia. — Como fué acordado en sesión del 18 del presente, este Club acordó votar por la cédula ROJA para el acto plebiscitario de hoy, por lo tanto, los miembros de esta institución serán los primeros en concurrir a sufragar para que en seguida se dediquen a la propaganda, debiendo ponerse a las órdenes de los comitées comunales nombrados por la agrupación departamental.

Partido Demócrata 3.a Comuna Portales. — Recomienda el sufragio con la cédula roja. Pide a los correligionarios pasar primero al Centro Moisés González, San Pablo 2485, para recoger las tarjetas con la indicación correspondiente.

En el recinto del Liceo de Aplicación donde están ubicadas las mesas, serán atendidos por la comisión electora de los señores Pedro P. Navarrete, Eleodoro Bosque y Lorenzo Faure.

Partido Demócrata Población Huemul. — Cita a los amigos de la colectividad a reunirse a las 9 A. M. en Huemul 1679, con el objeto de votar con la cédula roja. A las 6 de la tarde cita a reunión en La Reforma.

ENTRE LOS RADICALES

LA JUNTA CENTRAL ANTE EL PLEBISCITO DE HOY

A propósito de la consulta plebiscitaria sobre la futura Constitución Política del Estado, la Junta Central Radical en sesión de fecha 24 del presente mes, tomó el siguiente acuerdo:

La Junta Central acuerda recomendar a los correligionairos que se abstengan de concurri ral plebiscito.

Transcrito este acuerdo, a las asambleas, numerosas de ellas han contestado adhiriéndose al acuerdo de la Junta. Damos a continuación un telegrama recibido ayer de la Asamblea de Constitución que dice así:

"Junta Central Radical. — Santiago. — La Asamblea Radical de Constitución, reunida anoche, acordó unánimemente la abstención ante el plebiscito recomendada por esa Junta. — **A. Tapia,** vice-Presidente. — **Germán Cañas G.,** Secretario".

Asamblea Radical de La Cisterna. —Acordó por unanimidad recomendar a los radicales de La Cisterna que voten con la cédula roja.

Asamblea Radical de Santiago. — Conforme a lo acordado, por la Junta Central, acordó la abstención y no enviar apoderados a las mesas receptoras.

Asamblea Radical de Ñuñoa. —Invita a los radicales de la comuna a reunirse a las 9 A. M. en la secretaría, Av. Exequiel Fernández 89, para votar con la cédula roja.

Asamblea Radical Aurelio Salas Herrera. — Recomienda el sufragio con la cédula roja. Invita a una reunión en su local: Plaza Blanco Encalada de Renca.

ASAMBLEA RADICAL DE SAN MIGUEL.—Cita a sesión para hoy Domingo, a las 10 A. M., en Millán 15.

ENTRE LOS LIBERALES DEMOCRATICOS

Se ha notado gran actividad tanto en la Junta Directiva como los centros para sufragar con la cédula roja.

Centro Balmaceda de la 9.a Comuna. — Recomienda el sufragio con el voto rojo y advierte a sus correligionarios que cualquier consulta sobre la votación deben hacerla al señor Leonidas Bravo, en las mesas receptoras.

COMUNICACIONES DE PROVINCIAS RECIBIDAS POR LA JUNTA DIRECTIVA

"La serena, 28 de Agosto de 1925. —Señor Enrique O. Barbosa. — Santiago. — Los verdaderos balmacedistas en la hora solemne de la justificación de la existencia del partido y en homenaje al recordado Mártir, Cumpliremos con nuestro deber sufragando con el voto rojo. — Saludos. — **Rómulo Vega P. — Félix Alvarez C. — Manuel Araya Solar. — Alfredo Esquivel. — Humberto Pizarro. — Luis Aguilar.**"

"Melipilla, 29 de Agosto de 1925.— Señor Enrique O. Barbosa. — Santiago. — Liberales democráticos que presido contribuirán con entusiasmo finalizar programa gran Presidente Balmaceda, votación mañana. — Saludos. — **José D. Bustos**".

"Yumbel, 28 de Agosto de 1925. — Señor Enrique Barbosa. —Santiago. — Partido, aceptando insinuación, designó comité para representación campaña reforma constitución, señores Eduardo Kuhlmann, Carlos Prat y Carlos de la Melena. — Hay verdadero entusiasmo. — Saludos. — **Senén Figueroa.**"

"Castro, Agosto 24 de 1925. — Señor don Enrique O. Barbosa. — Bandera N.o 758. — Santiago. — Muy señor nuestro:

Nos es grato comunicar a usted y, por su intermedio, a la dirección del Partido, que la Asamblea Liberal Democrática de esta ciudad, en sesión especial efectuada ayer, y por la unanimidad de los asistentes, aprobó, en medio de grandes aplausos, el siguiente proyecto de acuerdo:

1.o Ordenar a sus correligitnarios que en el próximo Plebiscito Constitucional, voten por la cédula roja, o sea, por la aprobación del Proyecto Constitucional del Presidente de la República; y

2.o Hacer saber este acuerdo a la Excmo. señor Alessandri, a la Dirección del Partido en Santiago, y a las Asambleas Liberales Democráticas del departamento.

Con sentimiento de la mayor consideración quedan de usted SS. SS. y correligionarios. — **Leonidas del Canto**, Presidente. — **J. Emilio Márquez**, Secretario".

"Constitución, 25 de Agosto de 1925. — Señor Enrique Barbosa. — Reunida asamblea Partido Liberal-Democrático, acordó entusiastamente votar próximo plebiscito cédula roja, por encarnar aspiraciones Presidente Balmaceda. —**Jacinto Quiñones. — Hermenegildo Henriquez**'.

EL PARTIDO LIBERAL ALIANCISTA DE VALPARAISO

El Directorio del Partido Liberal Aliancista de Valparaíso, de acuerdo con la voluntad de su Asamblea, resuelve: a) Votar por la cédula roja; B) trabajar activamente por el triunfo de és; y c) manifestar su adhesión a la persona y política de S. E.

EL CENTRO LIBERAL DOCTRINARIO DE VALPARAISO

Acordó recomendar el "voto rojo".

ENTRE LOS CONSERVADORES

Se ha acordado por el Directorio General y todas las Asambleas del país la abstención ante el plebiscito.

LIBERALES DEMOCRATICOS UNIONISTAS

La Junta Ejecutiva acordó la abstención ante el acto plebiscitario de hoy. Ha recibido numerosas adhesiones.

PARTIDO NACIONAL ALIANCISTA

Acordó últimamente sufragar con la cédula roja.

EN EL PARTIDO LIBERAL UNIDO

Ha quedado acordada la abstención ante el plebiscito de hoy.

ENTRE LOS COMUNISTAS

El Comité Ejecutivo y todos los Centros que de él dependen has acordado sufragar con la cédula azul.

PARTIDO LABORISTA

Se han dado instrucciones a todos los laboristas para sufragar con la cédula roja.

EL PARTIDO POPULAR

Ha acordado la abstención ante el plebiscito.

EL PARTIDO MAXIMALISTA

Acordó concurrir al plebiscito para votar con la cédula blanca.

EN LOS CIRCULOS GREMIALES

Se ha notado también extraordinario movimiento en numerosos gremios que son patridarios de la cédula roja.

Entre sus asociados han repartido proclamas y manifiestos invitando al acto plebiscitario de hoy.

DE ACTUALIDAD POLITICA SE OCUPO AYER LA ASAMBLEA RADICAL DE SANTIAGO

SE ACORDO NO MANDAR APODERADOS A LAS MESAS RECEPTORAS DE SUFRAGIOS

(VERSION OFICIAL)

En la tarde de ayer celebró sesión ordinaria la Asamblea Radical de Santiago, bajo la presidencia de don Guillermo Labarca H. y actuando de secretario el señor Muñoz Ayling.

Se dió cuenta: De una nota del señor Luis Montero C., en la que relata su adhesión a la Asamblea y explica la forma en que se le hizo firmar la lista de adherentes a lo que después resultó ser una división de la Asamblea Radical de Santiago; de la renuncia de asambleista presentada por don Demetrio Bahamondes, y de varias solicitudes de admisión.

La Asamblea aceptó las explicaciones dadas por el señor Montero y la renuncia del señor Bahamondes.

Dentro de la hora de los incidentes usó de la palabra el señor Darío Zañartu, quien dijo que en vísperas de la aprobación de la nueva Constitución de la República, que según se ha afirmado conducirá al país a la dicha, era de esperar que el Gobierno hubiera hecho un anticipo de libertad al país. Pero estima que a juzgar por los actos cometidos últimamente por el Gobierno no existe la, menor posibilidad de que lleguemos un día a tener un ambiente de libertad. Así se ha visto que durante la semana que termina se ha reducido a prisión al presidente del Centro de Propaganda Radical, se han disuelto reuniones públicas se han clausurado diarios, se han suspendido en Antofagasta el funcionamiento de asambleas radicales y se ha apresado sin previo juzgamiento al doctor don Humberto Pacheco P. Todos estos hechos son síntomas reveladores de que no hay el propósito serio de devolver a los ciudadanos sus garantías individuales y que a pesar de que en la nueva Constitución se copian los artículos de la del 33 que consagran los derechos del hombre continúan los chilenos privados de esas libertades.

Ante esta situación, asombra la actitud de los dirigentes políticos de los partidos que se desentienden en absoluto de ella y se dedican a conversar sobre convenciones presidenciales. ¿Creen los partidos políticos que pueden edificar algo serio sobre estas ruinas? La única preocupación que debían tener hoy día los partidos políticos era la lucha para hacer volver al país al pleno goce de las libertades y esto se consigue provocando movimientos de opinión en el sentido de procurar un cambio de Gabinete, pues es inútil pensar que un Ministerio formado por hombres que estén ligados a los movimientos de Setiembre y Enero pueda dirigir un movimiento de restauración civil.

Don Isidoro Muñoz estima que el propósito que se persigue con la reunión de los dirigentes de los partidos para tratar sobre una Convención única es análoga al que se persiguió en Marzo, cuando se quiso reunir a los partidos para la discusión de la Constitución, o sea producir el desconcierto y la desorientación del país. De esa mazmorra de los partidos, de esa mezcolanza ha salido precisamente la Constitución que hoy se va a imponer por medio de un plebiscito.

El Partido Radical no debe ir a buscar alianzas con ningún partido, debe marchar sólo, defendiendo las libertades sin importarle las situaciones presidenciales ni políticas.

El señor Rojas cree que precisamente los partidos deben unirse para defender las libertades públicas. Se refiere a los incidentes de Antofagasta y pide que la Asamblea Radical de Santiago haga suyo el voto de aquella Asamblea que fué el que determinó a las autoridades a apresar al doctor Pacheco y a tomar otras medidas de represión.

En seguida se refirió a la carta del Prefecto de Policía que aparece en la prensa de hoy y en la que se vierten expresiones un tanto injustas en contra del señor Julio Bustos y estima que la Asamblea debe protestar de esto.

El señor Isidoro Muñoz dice que con esta carta el señor Prefecto de Policía, por los falsos antecedentes que le llevan sus subordinados falta a la verad. Así en el comicio efectuado en la Avenida Independencia la policía lo disolvió violentamente sin que hubiese el menor incidente que justificara esta medida. Sin embargo el señor Prefecto afirmaba poco después que la policía había procedido en esa forma para evitar acontecimientos de más trascendencia. El Domingo pasado la policía prodedió en forma análoga deteniendo arbitrariamente al que habla y disolviendo el mitin que en esos instantes se celebrada. En esta ocasión el señor Prefecto volvió a hacerse cómplice de la actuación atrabiliaria de sus subordinados, prestando su aprobación a un parte policial absolutamente falso. Por lo que respecta a las incidencias del barrio de la Recoleta, podemos asegurar que una vez más el señor Prefecto ha sido engañado. Quién conozca el carácter y el modo de ser del doctor Bustos no podrá creer que él o el grupo que lo rodeaba hubiesen provocado la intervención violenta y atropelladora de la policía. Por el contrario el doctor Bustos conversaba con toda tranquilidad con un grupo reducido de manifestantes que lo escuchaban en la misma forma. Esta es la verdad desnuda. Por todos estos antecedentes se desprende que el señor Prefecto ha sido en todas estas ocasiones víctima de las falsas noticias que le llevan sus subalternos para justificar los atropellos que cometen. Es necesario puntualizar estos hechos para que se vea claramente que una institución que no sabe siquiera respetar la verdad no es digna de la confianza pública.

Don Guillermo Labarca se refiere a la cuestión de las conversaciones de los partidos para llevar un candidato único a la Presidencia de la República y estima que hoy por hoy es la única posibilidad de unir el elemento civil que se ha presentado hasta este momento desligado.

Se procedió en seguida a votar las indicaciones, aprobándose el voto del señor Rojas, quedando aprobado en la siguiente forma: "La Asamblea Radical de Santiago hace suyo el voto de la Asamblea de Antofagasta en la parte que dice: Manifestar su más enérgica protesta por el proceso de los subversivos que no significa otra cosa que una organizada campaña de persecución por ideas que en ningún país del mundo ha constituido un delito y que es en cambio una conquista de la civilización, y protestar de la actitud de las autoridades que intervinieron en los actos que se censuran". Además se acordó trasmitir este acuerdo al señor Belarmino Fuenzalida, Comandante General de Armas de Antofagasta.

En seguida se discutió si la Asamblea debía mandar o no apoderados a las mesas receptoras de sufragios, resolviéndose después de un corto debate que en vista de la abstención declarada por el Partido, no era procedente ni lógico hacerlo.

Al termino de la sesión al señor Santiago Labarca hizo indicación para que se le enviara una comunicación al Excmo. señor Alessandri, invitándolo a la formación de la Liga de los Derechos del Hombre. Este voto quedó para ser discutido en la sesión próxima.

SERVICIO RADIO - NACION

COMPAÑIA RADIO CHILENA

HOY, DE 6 A 7 P. M., EL PAIS CONOCERA LOS RESULTADOS DEL PLEBISCITO. — SE MANTENDRAN COMUNICACIONES DESDE HOY CON LA ESTACION DE TACNA. — CONTINUAN LOS PREPARATIVOS PARA LA VELADA PUBLICA DEL PROXIMO VIERNES

A las 11 A. M. del día de hoy se efectuará la transmisión de la acostumbrada conferencia de carácter moral. En la tarde, de 6 a 7, se darán a conocer al país los resultados generales del acto plebiscitario, no efectuándose más transmisiones.

TRANSMISIONES CON LA ESTACION TACNA

La Estación C. R. C. comenzará a comunicarse desde hoy con la Estación de Tacna y para este efecto desde las 10 de la mañana, durante cada hora, se efectuarán, por todo el día, los llamados radio-telegráficos correspondientes.

LA VELADA DEL PROXIMO VIERNES

Con todo entusiasmo continúan los preparativos para la velada pública que se efectuará el próximo Viernes en el Teatro Esmeralda, y que ha sido ofrecida por todo el personal de la Estación R. C. R.

La velada será una reproducción exacta de una audición radiotelefónica de la Compañía Radio Chilena, ante el correspondiente micrófono, speaker, director artístico, transmisor de noticias, anuncios, etc.

Un numeroso público, deseoso de presenciar este espectáculo original, ha empezado ya a solicitar las entradas correspondientes.

LOS PRESIDENTES DE PARTIDOS CONTINUAN PREOCUPADOS DE LA CONVENCION UNICA

SERAN LAS ASAMBLEAS DEMOCRATAS DEL PAIS LAS QUE DECIDIRAN DE LA ACTITUD DEL REPRESENTANTE DEL PARTIDO EN LAS CONVERSACIONES SOBRE CONVENCION UNICA.—EN LA REUNION QUE ANOCHE CELEBRARON LOS PRESIDENTES DE PARTIDOS, HUBO DIVERSAS OPINIONES SOBRE EL NUMERO DE CONVENCIONALES

En la reunión celebrada anoche por los presidentes de partidos se continó tratando sobre la Convención Unica.

Como se sabe, las reuniones anteriores debieron ser suspendidas en espera de la respuesta del Partido Demócrata.

EL ACUERDO DEL DIRECTORIO GENERAL DEMOCRATA

Reunido en la tarde de ayer el Directorio General Demócrata aprobó el siguiente acuerdo:

"El Directorio General del Partido Demócrata, dada la grave situación por que atraviesa el país, y en su deseo de volver a la normalidad institucional por medio de la armonía de todos los partidos evitando así posibles perturbaciones políticas, acuerda autorizar al presidente del Partido, Dr. Pedro Fajardo, para que concurra a las conversaciones de Convención Unica, sometiendo las resoluciones a que se llegue al veredicto de las asambleas demócratas del país.

Deja constancia además de su deseo de que proceda de acuerdo con los partidos afines dentro de la Convención Unica".

LA REUNION DE LOS PRESIDENTES DE PARTIDOS

A las 10 de la noche se reunieron en casa de don Pedro Opazo Letelier los representantes de todos los partidos.

El doctor Fajardo dió cuenta del acuerdo tomado por el Directorio General Demócrata y en seguida se procedió a tratar los puntos relacionados con la Convención Unica.

Se trató sobre las cuotas de convencionales de cada partido. De parte de los radicales, demócratas y comunistas habría encontrado resistencia la idea de ampliar a más de mil el número total de convencionales. La discusión habría girado entre las cifras 700 y 1,200 convencionales.

Acordaron los presidentes de partidos volver a reunirse mañana Lunes, a las 10 de la noche.

LOS PRESIDENTES DE LAS ASAMBLEAS RADICALES DE LA PROVINCIA SE REUNIRAN EN SANTIAGO EL 6 DE SETIEMBRE

El Comité Provincial Radical acordó en su última sesión convocar a los presidentes de las asambleas de la provincia o a sus representantes autorizados a una reunión que se verificará el 6 de Setiembre a las 10 A. M.

Esta reunión de los representantes de las asambleas de la provincia tiene por objeto unificar la labor de todas ellas en estos momentos de interesante actividad política.

También se estudiará en esta reunión la forma eficiente del trabajo para los actos electorales que se avecinan.

Concurrirán a esta reunión representantes de las asambleas de Santiago, Ñuñoa, Providencia, Melipilla, San Miguel, Talagante, Cisterna, Peñaflor, Curacaví, Lampa, Barrancas, Quinta Normal, Puente Alto, Quilicura, San Antonio, San Bernardo, El Monte, Cartagena y Renca.

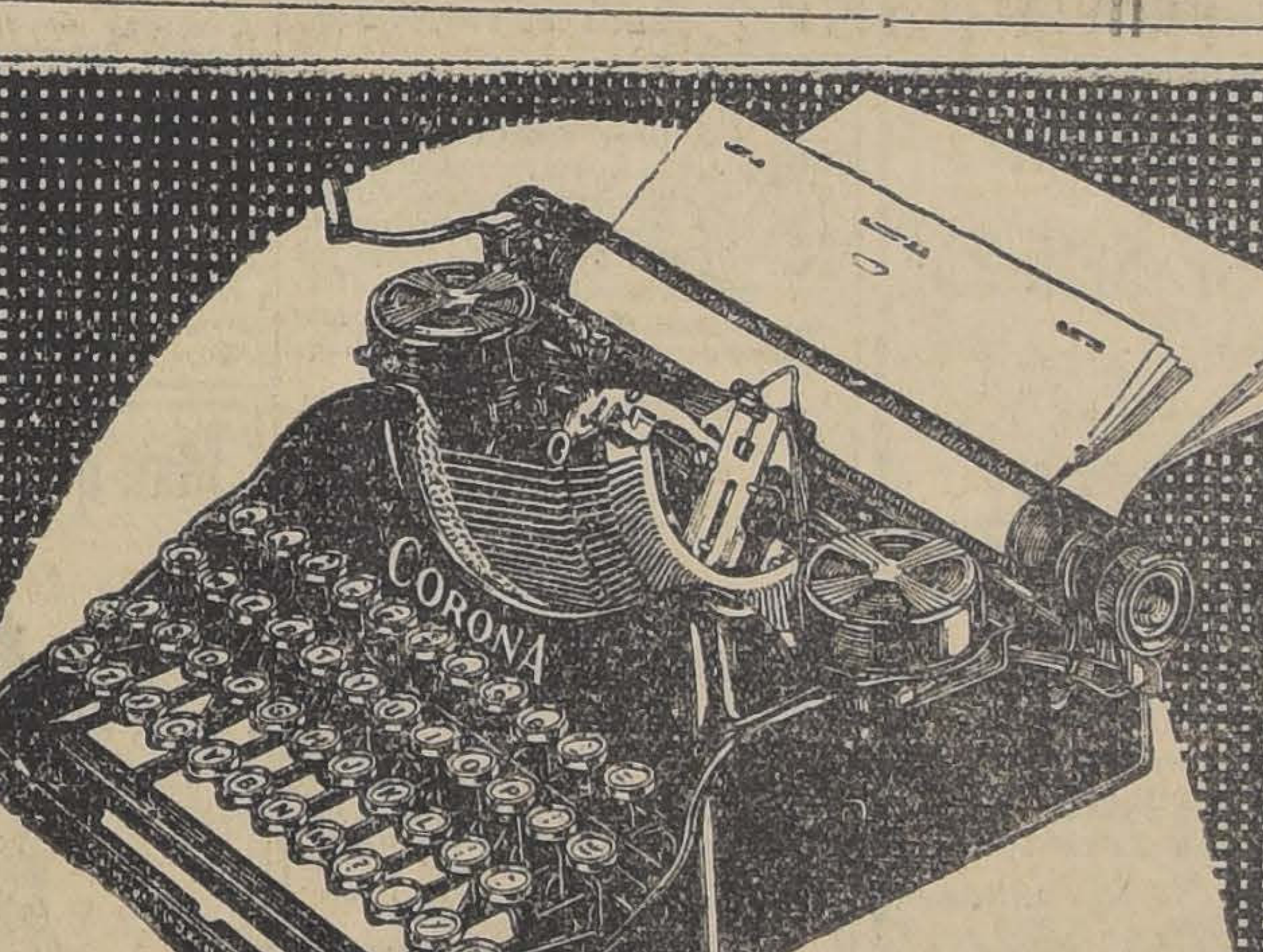

Corona de 4 Bancos

UNA EXCELENTE MAQUINA DE OFICINA EN ESTILO PORTATIL

La máquina "CORONA" MODELO DE CUATRO BANCOS, reune las mejores condiciones de PORTABILIDAD, inteligentemente combinadas con los últimos adelantos modernos.

Es la preferida por
VIAJEROS
PROFESIONALES,
OFICINISTAS
y PARTICULARES

Concedemos facilidades de pago:

Pase a inspeccionar prácticamente este NUEVO MODELO "CORONA" o pídanos catálogos

CURPHEY y Cía. Ltda.

SANTIAGO, Ahumada esquina Agustinas.
VALPARAISO, Blanco 637.

El Centro Liberal de Valparaíso

ACORDO ENVIARLE SU ADHESION A DON ELIODORO YAÑEZ

En su última sesión esta colectividad tomó el siguiente acuerdo:

"El Centro Liberal de Valparaíso reunido en sesión del 27 del presente e impuesto de los incidentes suscitados en París entre don Eliodoro Yáñez y don Ladislao Errázuriz acuerda dirigirle al señor Yáñez una nota manifestándole su adhesión."

Adhesión al vice-presidente del Partido Radical

SAN FERNANDO. — Doctor Bustos. — La Asamblea Radical de San Fernando acordó por aclamación protestar por los atropellos a la libertad de imprenta, reunión y a los elementales derechos del hombre para la libre emisión de sus ideas. — (Firmado). — **Alberto Rivadeneira.**

Adhesión a la Junta Central Radical

La Junta Central Radical ha recibido, entre otros, el siguiente telegrama:

De Los Angeles. — Junta Central Radical — Santiago. — Con esta fecha hemos enviado el siguiente telegrama Comandante General de Armas Antofagasta: "Respetuosamente rogamos Ud. trasmitir asamblea Radical esa ciudad siguiente acuerdo: La Asamblea Radical de Los Angeles acuerda protestar enérgicamente por la clausura de esa Asamblea manifestándole su adhesión incondicional. — **Laing**, presidente. — **Delgado**, Secretario"

Centro Santiago, de la Juventud Demócrata

MAÑANA SE PRONUNCIARA SOBRE ACTUALIDAD POLITICA.

Con el objeto de ocuparse de actualidad política ha sido especialmente convocado a sesión para mañana el Centro Santiago de la Juventud del Partido.

Agrupación Demócrata de Santiago

ADVERTENCIAS A LOS DEMOCRATAS Y ASPIRANTES PARA LA VOTACION DE HOY

La votación plebiscitaria que se efectuará hoy, aparte de su significado constitucional, tiene una importancia especial para la Agrupación Demócrata de Santiago, en el sentido de las instrucciones que se han dado a sus representantes en las mesas receptoras. Es por esto que se recomienda a los votantes demócratas, aspirantes y adherentes, que se acerquen a los apoderados, los que llevarán una insignia y soliciten de ellos la tarjeta que la Agrupación acordó repartir para anotar en ella los datos de la inscripción en los Registros Electorales. Esta tarjeta debe conservarse, pues servirá para la inscripción de los antiguos y aspirantes a demócratas en los nuevos Registros del Partido que se abrirán pronto.

PATRONATO NACIONAL DE LA INFANCIA.—Las señoras del Patronato hacen sacrificios para salvar a los niños. Dadles los medios para conseguirlo.

PARA RESGUARDAR EL ORDEN

DURANTE EL ACTO ELECTORAL DE HOY

La Comandancia General de Armas ha dictado ayer una orden especial durante el acto electoral de hoy Domingo y atender las peticiones de fuerzas de los Presidentes de Mesas, se dispone que la Comandancia General del Cuerpo de Carabineros distribuyan en cada mesa un grupo de 10 soldados montados en cada mesa, al mando de un oficial.

LA TUBERCULOSIS EN LOS NIÑOS

¿Quiere Ud. que su hijo contraiga la tuberculosis?

Seguramente que nó.

¿Ha observado que su hijo se desarrolla rápidamente?

Si es así, tenga cuidado, pues en este caso el organismo con frecuencia se debilita por falta de una nutrición adecuada, exponiéndose a contraer a tuberculosis.

Médicos especialistas en enfermedades de niños han constatado el gran éxito que se obtiene con la administración diaria de una pequeña cantidad de Jecorina 18 (Emulsión de bacalao), que no es una medicina, sino un verdadero alimento para los organismos débiles.

Autorizadas opiniones médicas:

He prescrito en mi clientela y en el policlínico privado desde hace dos años la Jecorina 18 habiendo obtenido resultados verdaderamente satisfactorios en los niños escrofulosos y en todos los casos de enfermedades extenuantes y pulmonares.

Fdo. Dr. O. P. C.—Santiago.

Certifico que he usado con éxito la Jecorina 18, siendo a mi juicio francamente recomendable.

Fdo. Dr. M. S. del P.—Santiago.

El facultativo que suscribe certifica que ha usado durante toda la estación del Invierno en su clientela particular la Jecorina 18 y ha obtenido con ella espléndidos resultados.

Fdo. Dr. J. M. M.—Santiago.

DECRETO - LEY SOBRE EL PLEBISCITO

Teniendo presente la conveniencia de que la voluntad nacional se manifieste con la mayor amplitud posible en el plebiscito y que se subsanen todos los obstáculos que puedan presentarse.

El Presidente de la República, de acuerdo con el Consejo de Ministros dicta el siguiente

DECRETO-LEY

Art. 1.o Las Juntas establecidas en el Art. 7.o del decreto-ley N.o 462 encargadas de la designación de Vocales de las Mesas Receptoras de sufragios, para la votación plebiscitaria que debe verificarse en el día de mañana, se reunirán ese día, desde las nueve A. M. hasta que tengan testimonio de que están instaladas y funcionando todas las mesas receptoras de su jurisdicción.

Art. 2.o El Vocal o Vocales de esas mesas receptoras que asistan a su instalación y que no pueden constituirse por falta de número comunicarán esa circunstancia a la Junta, la cual procederá inmediatamente a la designación de los reemplazantes, haciendo recaer ésta en personas que la Junta evidencie que pueden entrar a desempeñar inmediatamente sus funciones, y sin perjuicio de las penas establecidas para los vocales inasistentes.

Art. 3.o La autoridad administrativa o policial comunicará igualmente a la Junta las mesas que no se hayan instalado a la hora prescrita por la Ley, por inasistencia de los vocales, y este aviso será antecedente bastante para que la Junta proceda inmediatamente al nombramiento de reemplazante.

Art. 4.o El presente decreto-ley, empezará a regir desde esta fecha.

Tómese razón, comuníquese, publíquese e insértese en el Boletín de las Leyes y Decretos del Gobierno.— **Arturo Alessandri, Francisco Mardones.**

LOCALES DONDE FUNCIONARAN LAS MESAS RECEPTORAS

Las Juntas Receptoras de la votación plebiscitaria de hoy en Santiago, funcionarán en los sitios que se indican a continuación:

Primera Comuna, en la I. Municipalidad
Segunda Comuna, en el edificio de los Almacenes Municipales.
Tercera Comuna, en el Liceo de Aplicación.
Cuarta Comuna, en la Escuela de Artes y Oficios.
Quinta Comuna, en la Escuela de Medicina.
Sexta Comuna, en el Liceo Valetín Letelier.
Sétima Comuna, en el Regimiento Cazadores.
Octava Comuna, en la Universidad de Chile.
Novena Comuna, en la Escuela Pública N.o 17, Delicias esquina Avenida España
Décima Comuna, en la Escuela Militar.

COMUNAS RURALES

Comuna de Ñuñoa, en la Escuela de Hombres, Plaza Ñuñoa.
Comuna de Las Condes, en el retén de Carabineros de Vitacura.
Comuna de Providencia, en la I. Municipalidad de Providencia
Comuna de San Miguel, en la I. Municipalidad de San Miguel.
Comuna de Maipú, en la I. Municipalidad de Maipú
Comuna de Quinta Normal, en la Municipalidad de Quinta Normal.
Comuna de Yungay, en la Municipalidad de Yungay.
Comuna de Quilicura, en la Municipalidad de Quilicura.
Comuna de Renca, en la Municipalidad de Renca
Comuna de Barrancas, en la Municipalidad de Barrancas
Comuna de Lampa, en la Municipalidad de Lampa
Comuna de Colina, en la Municipalidad de Colina.
Comuna de Tiltil, en la Municipalidad de Tiltil.
Comuna de Espejo, en la Municipalidad de Lo Espejo.

EN LA DIPLOMACIA.— Con motivo del aniversario del natalicio de S. M. la Reina Guillermina, el Ministro de Holanda recibirá el día 31 de Agosto de 11 a 12 M. a los miembros de la colonia holandesa residente.

No habrá recepción en la tarde.

VIAJEROS.— Se ha dirigido a Linares la señorita Raquel Baeza Lavín.

EN EL CLUB DE SEÑORAS.— Biógrafo.— Hoy a las 6 en punto, esta Sala estrenará una de las más hermosas producciones del cine que se titula "Juguetes del placer" obra de argumento emocionante y de refinada presentación. Está inpretada por la gran actriz Gloria Swanson.

Tienda del trabajo.— Permanecerá abierta al público hoy en la mañana de 10 y media a 12 y media, con el fin de facilitar la venta de sus exquisitos dulces.

RECEPCION.—

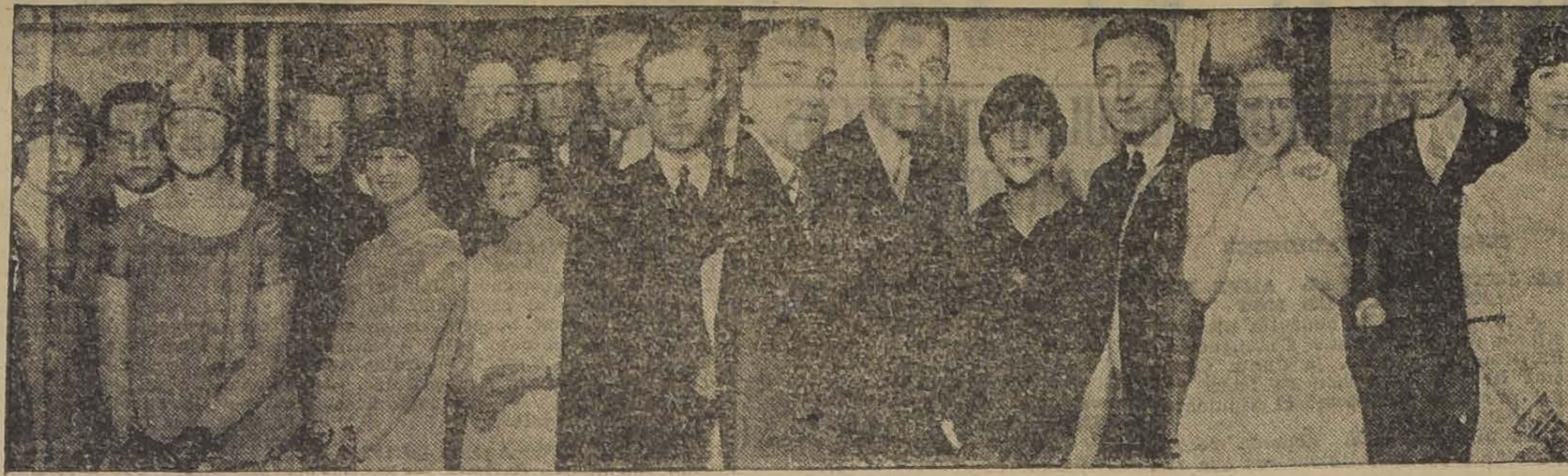

La señorita Teresa Sepúlveda Aspillaga acompañada de un grupo de sus relaciones asistentes a la recepción que ayer tarde ofreció en su residencia de la calle Catedral

EL ESTRENO DE LA TEMPORADA LIRICA OFICIAL.—

Con motivo de la inauguración de la temporada lírica oficial, la elegante sala del Municipal presentaba anoche el más brillante golpe de vista, con todas sus localidades ocupadas totalmente, por cuanto distinguido y elegante tiene nuestro mundo social. Nos hizo recordar sus mejores días de gala.

Alcanzamos anotar, entre otras, las siguientes familias:

Larraín del Campo, Vergara Blanco, Errázuriz Rivas, Riesco Rivas, Pereira Montes, Montt Pinto, Lyon Vial, Concha Subercaseaux, Landa Concha, Malbrán de la Lastra, Martín Franklin, Ovalle Castillo, Ovalle Lecaros, Dávila Arrate, Santa Cruz Ossa, Alessandri Besa, Alessandri Montes, Undurraga Lecaros, Zañartu Bernales, Santa Cruz Barceló, Ossandón Guzmán, Valdés Freire, Larraín Echeverría, Jaramillo Lyon, Valdés Pereira, Pereira Irarrázaval, Eguiguren Irarrázaval Lyon Edwards, Bulnes Sanfuentes, Morandé Campino, Fierro Concha, Subercaseaux Barros, Suárez Orrego, Huneeus Valdés, García de la Huerta Balmaceda, Matte Pinto, Maira Morla, Subercaseaux Morla, Scroggier Vergara, Undurraga Aninat, Iñiguez Sanfuentes, Garfias Valdés, Valdés Tagle, Valdés Ossa, Correa Errázuriz, Wigthman Hoffmann, Lyon Subercaseaux, Tocornal Gandarillas, Subercaseaux Ovalle, Amunátegui Lecaros,, Bulnes Correa, Pereira Salas, Aldunate Errázuriz, Ureta Valdés, Ureta Mackenna, Mackenna Manjón y otras muchas.

DINNER BLANC.— La señorita Elena Errázuriz Rivas ofrecerá en breve un dinner blanc a sus relaciones.

CLUB SOCIAL DE PROFESORAS.— Ayer se reunió el Directorio del Club Social de Profesoras presidido por la señorita Brígida Walker. Se trató extensamente sobre los trabajos que conviene activar en el presente acordándose realizar una asamblea general el Viernes próximo a las 6 de la tarde en el Club de Señoras. Se desarrollará un interesante programa literario musical.

BAUTIZO.— Ha sido bautizada Alicia Emma hija del señor Salvador Yates Zegers y de la señora Agustina Taraba Franzani de Yates. Fueron sus padrinos don Guillermo Silva Santiago y señora Emma Rivera de Silva.

NACIMIENTOS.— Ha nacido un hijito del señor Hernán Cuevas Irarrázaval y de la señora Mary Zañartu de Cuevas.

—Ha venido al mundo Laura Elisa Mira Martínez, hija de don Horacio Mira y de la señora Laura Martínez de Mira.

PLISADOS
mignon de moda, de todas clases y dimensiones; perfectos y económicos. Maquinaria moderna, última palabra. Entrega inmediata en media hora.
SOMBRERERIA Y TINTORERIA "SANTO DOMINGO"
PLAZUELA SANTO DOMINGO, FRENTE IGLESIA

Objetos para Regalos
FANTASIAS, RELOJES, JOYAS
OFRECEMOS A PRECIOS MODICOS
Alfonso Molina e Hijo
AGUSTINAS 804-808, esq. SAN ANTONIO

LO PRINCIPAL ES LA SALUD
CUANDO SE TENGAN DOLORES DE CABEZA, MUELAS, JAQUECAS, DESGANO
GRIPPE O RESFRIADOS
PRUEBE SU MEJORIA CON LAS
OBLEAS SANARAN
QUEDARA ASOMBRADO DE SUS EFECTOS
Sobres de 1 oblea y cajas de 5. Por mayor: DROGUERIA JUAN REUTTER, DROGUERIA FRANCESA.
Nota.— Próximamente publicaremos varias farmacias que las venden.

EL SALON POMPADOUR
es el mejor, limpia, perfuma y cura el cutis y sólo cuesta
$ 1.20 PAN
Ordenes por mayor: Casilla 2249, Santiago.— Teléfono 99, Santa Elena.

"La mutual de la Armada y Ejército"
Institución de Protección Mutua de todos los chilenos que sean socios por medio del Seguro de Vida.
Los socios pueden adqurir una Póliza de Vida hasta de treinta mil pesos, siempre que no tengan más de 50 años.
El Seguro de Vida que más beneficia a toda clase de empleados.
Las primeras se pagan con mensualidades al alcance del más modesto sueldo.
OFICINAS:
VALPARAISO: Condell 345.— Casilla 21-V.
SANTIAGO: Rascacielo de "La Mutual de la Armada y Ejército", calles de La Bolsa y Nueva York. — Casilla 471.

ALMUERZO.—

La señora Fanny de Walker acompañada de las socias de la Asociación Cristiana Femenina asistentes al almuerzo con que anualmente celebran le aniversario de su fundación

Dra. CLAVERIA
EJERCITO 660
Cura radicalmente el ASMA, aunque sea de muchos años.
Consultas: 1-3 y 6-8 P. M.

A EUROPA.— A fines de Setiembre próximo se dirigirá a Europa don Jorge Aldunate Errázuriz y señora Sofía Concha de Aldunate.

CENTRO FEMENINO DE ESTUDIO.— Se avisa que este centro ha abierto un interesante curso práctico de colocación de inyecciones, en vista de lo indispensable que es este conocimiento en las dueñas de casa y señoritas. Este curso empezará el Miércoles a las 6 P. M. en el Policlínico de este centro Delicias 1236.

MEDIAS
DE SEDA SIN FALLA
$ 4.40
casi regalo en
EL CHIC DE LAS MEDIAS
SUCURSAL N.o 2
AHUMADA 380

NECESITO VENDEDORAS
COMPETENTES EN SOMBREROS DE SEÑORAS
ECHAURREN 65

SOMBRERERIA DE SEÑORAS
moderna, bien instalada y con clientela, se vende sin o con mercadería por no poderla atender.
SAN ANTONIO 352

SOMBREROS DE SEÑORAS
realiza terminantemente
LE SOLEIL
352 SAN ANTONIO
por entrega del local.
Sombreros de paño importado garantido, $ 30.
APROVECHEN, SEÑORAS

TEATRO MUNICIPAL
GRAN COMPAÑIA LIRICA ITALIANA
Director: Julio Falconi — Empresa: R. Salvati y A. Farren
Hoy Domingo 30 de Agosto, dos funciones
A las 4 de la tarde, primera matinée de abono
AIDA
OPERA EN CUATRO ACTOS, DE G. VERDI. DIRECTOR: JULIO FALCONI
Aída, M. CARENA; Amneris, A. BUADES; Radamés, N. PICCALUGA
INTERPRETES: Carena, Buades, Piccaluga, Grandini, Di Lelio, Alsina, Uxa. BALLET: Michalowsky, Grabinska
ESTA NOCHE, A LAS 9.15, segunda función de abono, turno par. Estreno de la ópera-baile en 4 actos, de Gounod:
FAUST
DIRECTOR: JULIO FALCONI
INTERPRETES: Isabel Marengo, Antonio Melandri, Edmondo Grandini, U. Dilelio, Clara Sinclair, Emma Fantuzzi, A, Di Siervi.
BALLET: Michalowsky, Grabinska

LOS CAMPEONATOS DE TENNIS DEL OLYMPIA.— Muy concurridos se han visto últimamente los courts de los diversos Clubs de la capital, con motivo del entrenamiento de nuestro mejores jugadores y jugadoras que participarán en las clásicas competencias de Setiembre, organizadas por el Club Olympia, en sus hermosas canchas de la Quinta Normal.

Los atractivos especiales de esta contienda deportiva de fiestas patrias con que se inician las actividades del tennis dan origen año a año a reuniones deportivo-sociales del más alto interés.

Tenemos encargo de advertir a todos los aficionados que las inscripciones se cerrarán impostergablemente el 8 de Setiembre.

ENFERMOS.— Guarda cama la señora Luz Cruchaga de Santander.

—Se encuentra enfermo don Alberto Díaz León.

—En la Clínica del Pensionado de El Salvador, ha sido sometida a una delicada operación, la señora Melania Cuevas de Vaccaro. El estado de la enferma es satisfactorio.

—Ha sido sometida a una operación la señorita Lila Plaza Díaz. Su estado es satisfactorio.

COMIDA.— La señora Inés Zañartu de Subercaseaux ofrecerá mañana una comida a sus relaciones en su elegante residencia de la calle del Dieciocho.

A ESTADOS UNIDOS. — Por el vapor "Aconcagua" se dirigió ayer a Estados Unidos, en gira de negocios don Eduardo Briceño Julio. Regresará al país a fines de año.

LA MANIFESTACION EN HONOR DE DON GUILLERMO IZQUIERDO. — Hoy tendrá lugar en el restaurant Mathey, Huérfanos esquina de San Antonio, la manifestación que los amigos de don Guillermo Izquierdo le ofrecen con motivo de su próximo matrimonio.

FALLECIMIENTO. — A una sentida manifestación de condolencia dieron lugar la sepultación de los restos de la señora Celmira Jara de Santa María, distinguida y virtuosa dama, fallecida el Viernes último en el Pensionado del Salvador, y cuyos restos fueron sepultados en el Cementerio General después de una misa oficiada en la capilla de dicho Pensionado.

El PATRONATO NACIONAL DE LA INFANCIA salva anualmente dos mil vidas que sin su auxilio irremediablemente perecerían.

RENOVANDO, EN SU PROPIA CASA, EL CUTIS DE LA CARA

(De la Revista "Ladies Favourite Magazine")

En la actualidad, cualquier mujer puede, en su propia casa, obtener el rejuvenecimiento de su cara, por medio de un infalible procedimiento de absorción sin dolor. La época de las costosas y peligrosas operaciones ha terminado, y cada mujer puede ser su propia especialista en materia de "belleza". Se ha descubierto que la cera mercolizada (en inglés: "pure mercolized vax"), aplicada todas las noches como si fuera cold-cream, hace que el velo mortecino de la cutícula vieja y descolorida de la epidermis se desprenda paulatinamente en pequeñas partículas invisibles, revelando el fresco, vigoroso y hermoso cutis que se halla debajo. Este procedimiento se sustrae a la observación ajena, y procura la aparición de un bello cutis que perdura y que, ocioso es decirlo, resulta ser natural. Es con este propósito que millares de mujeres emplean la cera mercolizada, que puede obtenerse en cualquier Farmacia, sin necesidad de recurrir a ninguna de las infinitas cremas de toilette.

TE. — La señorita Rosa Claro Velasco ofreció ayer tarde un té a sus relaciones.

EN BUIN. — El Rvdo. Padre Provincial de la Basílica de la Merced, Manuel Tapia, bendijo ayer en la iglesia de Buin el matrimonio de la señorita Hortensia Palma Molina con el señor Bernardo Ubilla Cubillos; fueron padrinos por parte de la novia, la señora Matilde Molina de Palma con el señor Manuel Palma, y por parte del novio, la señora Leocricia Catalán de Cubillos con el señor Víctor Cubillos Tapia.

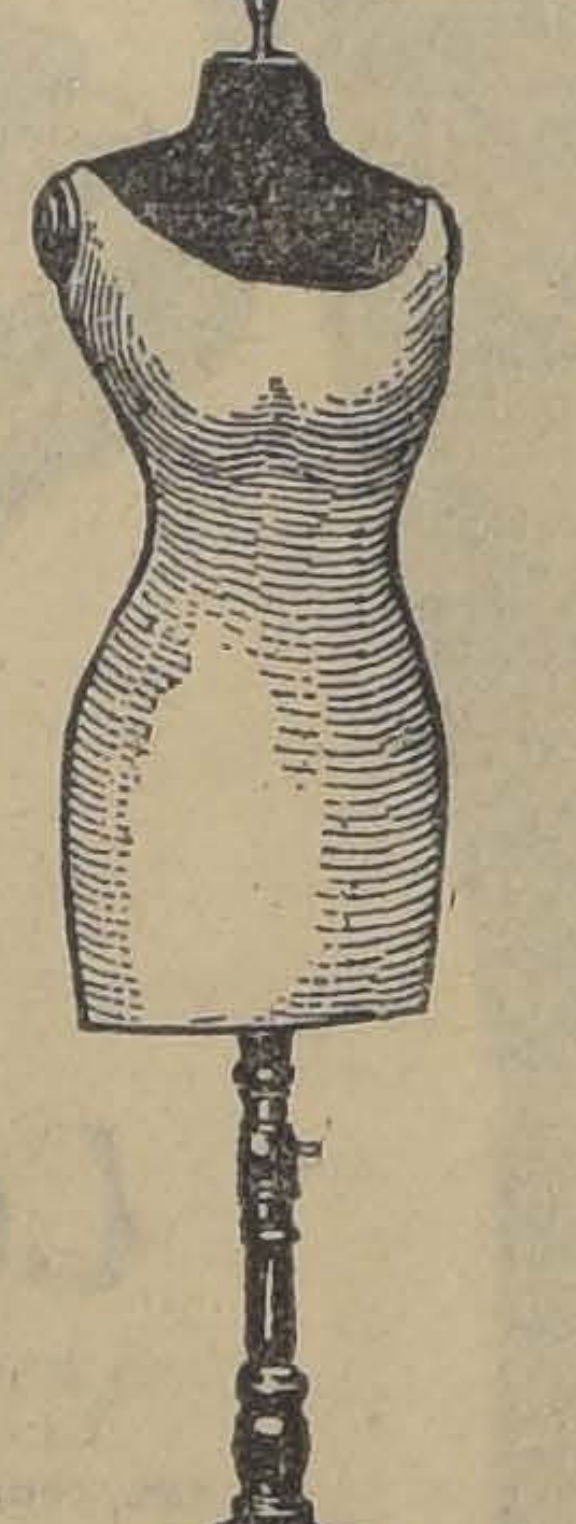

Maniquíes Ortega
LOS MAS ELEGANTES Y PERFECTOS EN SUD AMERICA.
Impóngase usted de nuestros últimos modelos en nuestra
FABRICA
Las Rosas 1869

NOTICIAS CONSULARES.— El 15 de Setiembre próximo, se embarcará en Valparaíso con destino a Europa a asumir su cargo de Cónsul General de Chile en Viena don Félix Nieto del Río acompañado de su esposa la señora Filomena Sarratea de Nieto y familia.

—En breve se dirigirá a Europa el Cónsul de Chile en Budapest señor Fernando Chaigneau Puelma acompañado de su esposa la señora Graciela Valdés de Chaigneau.

—A mediados del próximo mes parte a Europa el Cónsul de Chile en Constantinopla señor Nicasio Greek Cross y familia.

DE BOLIVIA.— En breve llegará de Bolivia don Augusto Lezaeta A.

A BUENOS AIRES.— En la combinación transandina del Martes próximo se dirige a Buenos Aires la familia Concha Subercaseaux.

LAS REUNIONES SOCIALES DE AYER.—

Con los caracteres de la más elegante nota social, se realizó en la tarde de ayer la recepción que la señorita Olga Matte Pinto ofrecía a sus amistades.

Con este motivo la residencia de la familia Matte Pinto, congregó en sus elgantes salones a un distinguido grupo de familias de nuestra sociedad.

Entre las señoritas asistentes, alcanzamos anotar las siguientes: María Concha Subercaseaux, Isabel Montt Pinto, María Vial Freire, Carmen Vergara Blanco, Lina Larraín del Campo, Sofía Barceló Pinto, Charito Matte Ossa, Elena Valdés Freire, Elena Concha Subercaseaux, Rosita Amunátegui Lecaros, Luz Tocornal Ross, Adriana Vergara Blanco, Lucy Scroggie Vergara, Delfina Montt Pinto, María Isabel Larraín Echeverría, Tita Díaz Salas, Carmen Vergara Santa Cruz, Carmen Santa Cruz Barceló, Julia Valenzuela Matte, Olivia Larraín Echeverría, Chita Ovalle Hormann, Delia Valdés Freire, Elena Phillips Ortúzar y muchas otras.

—También reunió a sus relaciones la señorita Rosa Claro Velasco, en su residencia de la calle del Ejército.

—Don Washington Bascuñán y señora Luz Valdés de Bascuñán ofrecieron ayer en su elegante residencia de la calle Moneda, una agradable recepción a un selecto grupo de sus relaciones sociales.

"L'AIGLON" IRA NUEVAMENTE ESTA TARDE.—

En el Teatro La Comedia tendrá lugar hoy a las 5 de la tarde la segunda representación de "L'Aiglon", que noches atrás obtuvo en el Municipal pleno éxito.

La velada de esta tarde, como en la ocasión anterior, será con el fin de allegar fondos en favor de las "Ollas Infantiles".

Numerosas y distinguidas familias de nuestra sociedad han reservado ya sus localidades y las pocas disponibles están a la disposición del público en la boletería desde las 9 de la mañana de hoy hasta la hora de la velada.

Tenemos encargo de hacer saber que a las 5 en punto se iniciará "L'Aiglon" en la segunda presentación de esta tarde.

IN MEMORIAM. — El Martes 1.o de Setiembre, a las 9 A. M., se dirá una misa en la capilla del Cementerio Católico, por el descanso del alma de la señora Eulogia M. v. de Ampuero.

MATRIMONIO VIZCAYA DEL CAMPO RODRIGUEZ SEÑORET. —Ayer se verificó privadamente el matrimonio de la señorita María Rodríguez Señoret con el señor Oscar Vizcaya del Campo. Fueron padrinos en la ceremonia religiosa, por parte de la novia, la señora Vitalia Señoret de Rodríguez y el señor Diego Rodríguez Señoret, y por parte del novio la señora Amanda Vizcaya de Pinochet y el señor Hernán Vizcaya Claro.

Actuaron como testigos de la novia los señores Alfredo Rodríguez Mac-Iver, Miguel Carreño Gómez, Alejandro Rodríguez Letelier y Marcial Astaburuaga. Testigos del novio fueron los señores Luis Nelson del Campo, Luis Pinochet, Alfonso Muñoz Rodríguez y José Valenzuela Hurtado.

MATRIMONIO MARFIL CANEPA-IZQUIERDO ARAYA. — El Domingo 6 de Setiembre será bendecido en la iglesia de San Pedro el matrimonio de la señorita Rebeca Marfil Cánepa con el señor Buillermo Izquierdo Araya.

MALON. — La señorita Marta Bianchi fué sorprendida anteanoche con un simpático malón, al cual concurrió un grupo de sus relaciones sociales, que fué atendido gentilmente por los dueños de casa.

Hay que dar para los niños pobres el MIERCOLES 2.

CREMA RECAMIA
Hace desaparecer las arrugas, conservar el cutis fresco y aterciopelado. Unico importador:
PELUQUERIA LOUBAT
Precio: $ 5
SAN ANTONIO 208
Esq. Agustinas - Teléfono 676

SEÑORAS, SEÑORITAS:
Ahora que se aproxima Primavera y con ella las Fiestas Patrias es necesario no olvidar que saldrán de grandes apuros cuando no encuentren en el comercio el color del género, del adorno, de las medias para completar él o los trajes que muy pronto han de lucir. Acompañando la muestra nosotros le daremos el color exacto que Ud. necesita en nuestros acreditados talleres.
Cambiamos de color y desmanchamos sin agua toda ropa hecha de caballeros, señoras y niños.
PRECIOS BAJOS.
Tintorería EL ARTE. — Agustinas 851, frente San Agustín.
Delicias 2192, esquina Echaurren (Portal).

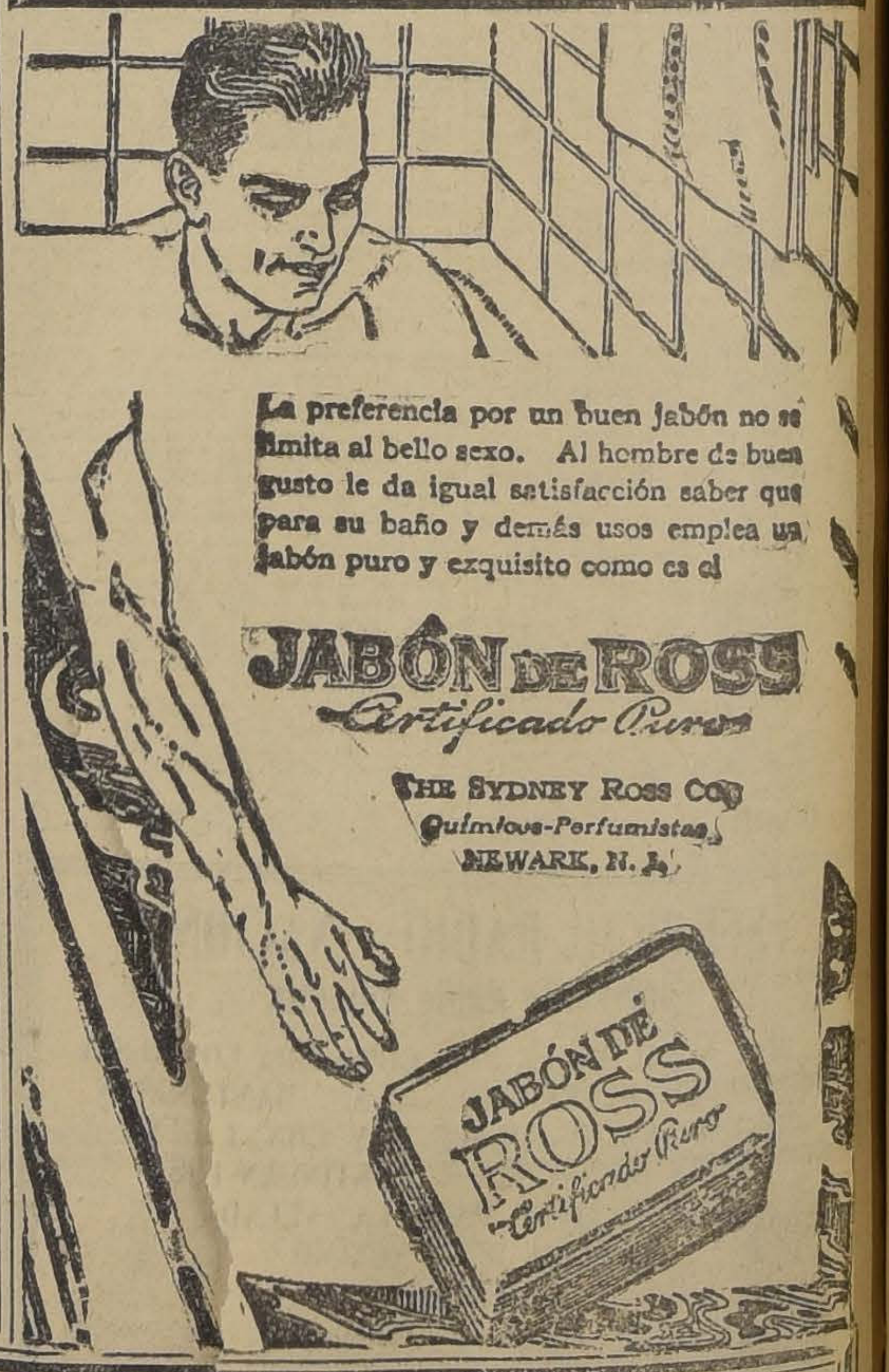

La preferencia por un buen jabón no se limita al bello sexo. Al hombre de buen gusto le da igual satisfacción saber que para su baño y demás usos emplea un jabón puro y exquisito como es el
JABÓN DE ROSS
Certificado Puro
THE SYDNEY ROSS CO.
Químicos-Perfumistas
NEWARK, N. J.

EL INSTITUTO BIOLÓGICO
De la Sociedad Nacional de Agricultura
ha trasladado sus laboratorios de la calle San Francisco 2291 a los nuevos edificios construídos ad hoc, en:
Llano Subercaseaux
Fernando Laznano (Frente al Hospital General Mixto) N.o 300.
Casilla 537.— Teléfono 58, San Miguel.—
Telegramas: BIOLOGICO

EN CASA DE LA FAMILIA MATTE PINTO.—

Interesantes grupos tomados durante la recepción que ayer tarde ofreció a sus relaciones la señorita Olga Matte Pinto, en su elegante residencia de la calle Huérfanos

EN HONOR DEL INTENDENTE MUNICIPAL, SEÑOR DON LUIS PHILLIPS.—

Ayer se sirvió a mediodía en la Terraza Armenonville, el almuerzo que el personal superior de Administración de la Municipalidad ofrecía en honor del Intendente Municipal, don Luis Phillips.

Alrededor de una mesa artísticamente adornada con flores naturales tomaron colocación más de sesenta personas para rendir un homenaje al activísimo funcionario que ha emprendido verdaderas y valiosas obras de mejoramiento y ornato de la ciudad.

El almuerzo que fué servido por el servicio de Buffet de la Terraza, transcurrió en medio de la mayor camaradería.

Al servirse el champagne, varios jefes y empleados superiores tuvieron palabras de elogio para la labor tesonera y eficaz del señor Intendente Municipal, de cuya rectitud se esperan verdaderas obras de adelanto para nuestra capital.

Al agradecer el festejado las cariñosas palabras de ofrecimiento manifestó que si algún trabajo se había hecho de verdadero progreso, el honor de la jornada correspondía a todos por igual, ya que todos, a medida de sus fuerzas colaboraban eficazmente en su programa de adelanto local.

Terminó agradeciendo la manifestación y augurando, con la activa ayuda que le habían prestado, que pronto nuestra capital tendrá los servicios y adelantos de toda ciudad moderna.

BANQUETE EN HONOR DE LOS MINISTROS DEL INTERIOR Y DE VIAS Y OBRAS PUBLICAS.— El Domingo 6 de Setiembre tendrá lugar en el Instituto de Ingenieros el almuerzo que sus colegas ofrecen a los Ingenieros señores Francisco Mardones y Gustavo Lira, actuales Ministros de Estado en las carteras del Interior y de Vías y Obras Públicas.

El señor Mardones es el actual Presidente del Instituto; y el señor Lira lo fué en el último período.

MANIFESTACION.— El Miércoles 2 de Setiembre, a las 8.45 P. M., se llevará a efecto en el Restauran Matthey, la comida con que sus amigos festejan a don Juan Gómez Millas, con motivo de haber obtenido la cátedra de Historia Universal en el Instituto Pedagógico.

Las adhesiones se reciben en el mismo Restaurant, Huérfanos esquina de San Antonio.

—Anoche se efectuó en los comedores del Hotel Picart el banquete con que el personal de la casa Oscar Spoerer y Cía. despedía al señor Máximo Humbser, con motivo de su retiro de esta firma.

Entre los asistentes anotamos a los siguientes señores: Máximo Mumbser, Juan E. Moroni, Lisandro San Martín Eguiguren, Eduardo Thieme Bravo, Francisco Larraín Bunster, Eduardo Castro, Carlos Finsterbusch, Guillermo Kaulen Ossa, Hernán Gómez Díaz, Raúl Urzúa Fraga, Guillermo Pérez Covarrubias, Rafael Tirado, Mario Astaburuaga Ariztía.

Excusaron su inasistencia los señores Román de Amesti y Elliot Rourke Puga.

CONSEJOS DE LA COMTESSE IVON

SIEMPRE ADELANTE. — El comercio se hace ahora a fuerza de réclame, pero no es el más pregonado el mejor producto, pues sólo la buena calidad es la que triunfa en definitiva; por ejemplo el **Jabón Boraxol del Laboratorio Chile**, es el más aceptado y el más preferido por todas las personas de cutis fino y delicado, y por las que lo tienen dañado por otros jabones o preparaciones de toilettes nocivas. Recomendamos ensayarlo una vez en la seguridad que lo adoptarán definitivamente.

EL CALZADO ELEGANTE. — Con las actuales modas de faldas tan cortas y estrechas, el calzado tiene una importancia considerable en la toilette femenina, pues es tan visible y llama tanto la atención como el sombrero, y todavía con el particular atractivo de nuestras damas, por su pie tan chico y de tan bellas formas. Ahora lucirán especialmente con los nuevos modelos de calzado que presenta la **Casa Real, Ahumada 310**, en charol y cabritilla perforados, última creación de París, y con los zapatos de lame para bailes. Con razón esta casa se ha visto invadida por su antigua clientela, deseosa de proveerse de las primeras.

TOCADOR FEMENINO. — Para conservar un cutis sano, transparente y sin mancha, aconsejamos usar los famosos productos **Pawlova: Colonia, Polvos, Jabón y Talco**, que se venden en todas las buenas boticas. Sus resultados son sorprendentes; ensáyelos y los adoptará.

TURKISH DELIGTH. — El harem ha abierto sus puertas y el público puede disfrutar de sus secretos. A Chile han llegado las fórmulas de sus deliciosos confidentes, que se venden en todas las **Pastelerías y Almacenes**, en cajitas con el nombre del título que es la traducción inglesa del célebre **Rahat Sokum**, elaborado con almendras, maní, nueces tostadas, goma mástica y perfume de fresas.

EJERCICIOS Y SALUD. — La mitad de las enfermedades que agobian a la humanidad podrían eliminarse con sólo saber un poco de higiene y practicarla debidamente; por desgracia, lo general es ignorarla o aplicarla inconvenientemente, teniendo que soportar las graves consecuencias consiguientes. Un gran servicio nacional va a prestar la edición que acaba de publicar la **Librería Nascimento, Ahumada 125**, de la obra **Higiene Biológica** del señor **Demetrio Salas M.** Es el evangelio de la salud y de los ejercicios que bien aplicados producirá la salvación de la raza. No debería faltar en ninguna casa y así se ahorrarán muchos sufrimientos.

PIELES FINAS. — Como las pieles continúan de gran moda y con motivo de la llegada del Príncipe de Gales alcanzarán precios exorbitantes, conviene aprovechar la ocasión que ofrece la **Peletería Americana Alameda esquina de San Diego**, con el gran surtido de abrigos, echarpes, pieles finas en Nutria de Hudson, Marta Zibelina, petit gris, topo, kolinsky, etc., las que venden a precios antiguos y todavía con grandes y especiales facilidades de pago. Visiten esta casa y se convencerán de las ventajas que ofrece.

EL MEJOR TONICO PARA EL ORGANISMO. — Las personas débiles y anémicas convalecientes necesitan un poderoso reconstituyente cual es el **Cerebrol**, que estimula las funciones del corazón y del cerebro, regulariza la digestión, desarrolla el apetito, reconstituye los tejidos y los huesos, da vigor, alegría y actividad, y puede ser tomado por los niños y las personas más delicadas. Se vende en las droguerías y buenas boticas.

BELLEZA. — Todo el sexo femenino anhela parecer bien, y dedica sus mejores esfuerzos para conservar y realzar su juventud y belleza. Un precioso auxiliar son sin duda la **Crema, Leche, Polvos y Rojo Hamamelis del doctor Davis** que vende su único importador, **San Antonio 69**; con ellos desaparecen las arrugas y se mantiene el cutis fresco y aterciopelado, con la transparencia característica de la juventud.

REGALOS OPORTUNOS. — Siempre los regalos son bien recibidos, pero cuando se tiene el buen criterio, y el acierto para escoger algo útil, duradero y de positivo valor artístico, el obsequiado se siente feliz. Esto ocurre siempre que se recibe algo del enorme surtido de objetos para regalos de plaqué que acaba de recibir la **Casa Mauricio Gasman, Pasaje Matte 58.** Hay elegantes estuches de servicio de cubiertos de plaqué Christofle, Argentor Dixon y Alpaca francesa, que venden con gran des facilidades de pago.

YA VIENE EL PRINCIPE.— En la semana que comienza se embarca el Príncipe para cruzar la Pampa y trasmontar la Cordilleras; en pocos días más será nuestro huésped de honor, por breve plazo y todo el mundo, especialmente en las esferas sociales hará los mayores esfuerzos por llegar hasta él aprovechando las múltiples oportunidades que presentarán las fiestas y sobre todo el gran entusiasmo que siente por el baile y el bello sexo, pues viene con entera independencia y no como menor de edad, sometido a rigurosa tutela. En vista de tales atractivos conviene prepararse sin pérdida de tiempo, aprovechando las oportunidades que ofrece **La Galería de Novedades calle Monjitas 879 y 21 de Mayo 511**, tiene el mejor y más hermoso surtido de telas de moda, para toilettes de tarde y noche entre ellas llaman la atención el crepé Georgette, fulgurante, Samé, crepé satín, crepé de Chine, Masha, otomán de seda, otomán de lana y muchas otras. Además esta casa tiene el mejor taller para calados y plisados. Ya nuestra sociedad conoce bien las ventajas de esta antigua casa, para que tengamos que recomendarla por su seriedad y sus precios.

DE FAMA MUNDIAL.— Las extraordinarias fiestas con que se celebrará la visita del Príncipe de Gales, que se darán la mano con las del Dieciocho, atraerán a Santiago una enorme afluencia de viajeros, que junto con disfrutar de ellas, tendrán el propósito de llevar a su regreso, además del grato recuerdo algo más positivo y de eterna utilidad, cual es, por ejemplo, un piano.

En tal caso, les recomendamos visitar muy especial y detenidamente la **Casa Grimm and Kern, Ahumada 99, esquina de Alameda**, en cuyos elegantes salones podrán oír y admirar los mejores pianos y muy especialmente el de celebridad mundial, el Grotrian Steinweg. Es preciso oírlo y examinarlo en todos sus detalles musicales y artísticos, para encontrar justificada la fama que ha adquirido y que nadie se atreve a disputarle. La adquisición de un piano de esta marca, es siempre un timbre de orgullo, pues no todos pueden darse este lujo artístico.

PARA EVITAR LA GRIPPE.— Todos los médicos están de acuerdo en que es preferible evitar las enfermedades tomando las necesarias precaucions higiénicas que curarlas una vez producidas. Ahora todas las familias están agobiadas bajo el peso de la grippe que tratan de alejar por todos los medios a su alcance. El preventivo más eficaz es, sin duda, el **Agua Mineral de Salfen**, que prepara el **Laboratorio Chile**. Se vende en todas la buenas Boticas.

HAY TEJIDO Y TEJIDOS.— Siempre están de última moda los tejidos de lana y seda; pero es preciso distinguir en su clase y ejecución. Las elegantes y personas de buen gusto, prefieren siempre la **Tricoteuse, calle de Agustinas 980**, porque ahí siempre se encuentran los últimos modelos, verdaderamente parisienses y porque siempre se hacen trajes y toda clase de trabajos sobre medida y por figurines especiales y a pesar de esto, sus precios son los más ventajosos.

COMTESSE IVON.

MADAME JUANITA MIGURAS

avisa a su distinguida clientela que desde el LUNES 31 del presente exhibirá un nuevo surtido en Sombreros modelos.

EN EL SAVOY HOTEL (SALON N.o 40)

HOY ES SANTA ROSA

Lo mejor que Ud. debe hacer es celebrarla como corresponde, solicite los servicios de las Pastelerías de RAMIS CLAR

Gran Casa de Modas en Sombreros

IMPORTADOS DE LAS MEJORES CASAS DE PARIS, A PRECIOS MODERADOS

MADAME FUCHS

774 — MERCED — 774

PAPELES PINTADOS

RECIBIO NUEVO SURTIDO. PRECIO BAJO

MERCERIA MATAS

CASA FUNDADA EN 1886.

DELICIAS 2780.— PORTAL EDWARDS

Teatro Victoria

HUERFANOS Y SAN ANTONIO
Emp. ANSALDO Ltda.,
LUNES 31 DE AGOSTO, A LAS 6.15 P. M.
Extraordinario concierto sinfónico a beneficio

del poeta C. OVALLE V.
Director: JUAN CASANOVA VICUÑA,
Solista: AMERICO TRITINI

Primera Parte

COQUELET

Concierto para piano, con acompañamiento de orquesta militare

SEGUNDA AUDICION EN CHILE

a) Allegro non troppo;
b) Andante mesto;
c) Allegro.— Alla caccia. Finale.
Director: JUAN CASANOVA VICUÑA
Solista: AMERICO TRITINI.

SEGUNDA PARTE.— AUDITION DE CHANT
MARTA PETIT DE HUNEEUS

Chant
a) Schumann.— Non t'odio, no.
b) Anónimo.— Bergerete.
c) Schubert.— Lerois des aulnes.
d) Brahms.— Cerenata inutile.

EMILIO TROMBEN

Eminente violinista italiano, acompañado al piano por el maestro CARLOS PRINA.

Gran piano de Concierto GROTRIAN STEINWEG, de la Casa Grimm & Kern

Violino
a) SCHUBERT.— Wilhelmy. — Ave María.
b) BEETHOVEN.—Kreisler.— Rondino.
c) DVORAK.—Kreisler.— Danza Slava.
d) MOSKOWSKY.—Sarasate.— Guitare.

Belleza del Cabello
Pétrole HAHN
el gran restaurador del cabello

LAS ENFERMEDADES NO ENTRAN EN LAS CASAS DESINFECTADAS CON

FENOCREOL

EL DESINFECTANTE AL ALCANCE DE TODOS

En venta en todas las Boticas.
En envases de 100 y 250 gramos y latas de 1 litro.
Cada frasco trae instrucciones completas.

NO MAS FEAS

La persona más fea se pondrá bonita al momento cuando la Maravillosa Leche de Rosas de Werck, Crema de la Reina de Hungría, Rojo Líquido de Werck, Leche Ideal de Werck y los fragancioso polvos de la Reina de Hungría de Werck.

Pedirlos a Daube y Cía, y en todas las boticas de la República.

CERA
MESALINA
EMBELLECE
Y SUAVIZA EL CUTIS
MESALINA WAX Cº.-NEWARK, U.S.A.

Prívese de un aperitivo o de un cigarro y dedique este dinero para los NIÑOS POBRES.

Clases de Baile

UNICAMENTE PARTICULARES
Por el Profesor Principal de Chile

Unico que verdaderamente recibe las últimas creaciones de la Danza de Salón. De lo cual podrá Ud. convencerse exigiendo "Hechos y no palabras". Cuídese de la falsa réclame.

Profesor J. VALERO

Consultas y clases diariamente.
ESTUDIO: 706 — CASTRO — 706

DESIDERIO MELLA MUÑOZ

—:— JOYERO —:—

Pone a su disposición su nuevo establecimiento de JOYERIA Y RELOJERIA

"LA CONTINENTAL"

89.—SAN ANTONIO.—89

"ENEOL"

LA MEJOR TINTURA PARA EL CABELLO

Devuelve su color natural

Se aplica únicamente en la

PELUQUERIA LOUBAT

Calle SAN ANTONIO 208
ESQUINA AGUSTINAS

GRATIS

A TODA MADRE

CONSEJOS GLAXO
PARA MADRE Y NIÑO

Este hermoso libro, profusamente ilustrado, da utilísimas indicaciones acerca de la crianza y el mejor desarrollo físico y moral de las criaturas. Pídalo a CASILLA 1673, SANTIAGO, enviando 60 centavos para el porte certificado. Hay dos graduaciones de Glaxo. Consulte a su Doctor acerca de cuál dar y qué cantidad.

Véndese exclusivamente en Farmacias

NOTAS de ELEGANCIA

El calzado de charol perforado; de gamuza Beig y petate tejido en todos los tonos, se ha impuesto completamente, es la última moda. Surtido completo tiene

BOTERIA "MOREL"

SAN ANTONIO 35

JOSE LUIS RIVERA y Cía.

Sucesores de

EDMUNDO ADRIAZOLA & Co.
Importadores de Frutas Tropicales

EXISTENCIA PERMANENTE de PLATANOS, PIÑAS, COCOS DATILES, CAMOTES y CHANCACA de PAYTA

Atendemos pedidos a DOMICILIO y para PROVINCIAS

BANDERA N.º 540

16—A.

AUTOSUGESTION

METODO PARA TRIUNFAR EN LA VIDA

(O SEA EL DOMINIO DE SI MISMO)

La autosugestión nos enseña que hay en nuestra mente grandes e inagotables fuerzas psíquicas en estado latente, las cuales convenientemente desarrolladas pueden llegar a adquirir con facilidad un poder maravilloso.

El conocimiento de la autosugestión y su práctica, conduce al hombre hacia la felicidad y el éxito, ya sea en la vida privada o comercial, salvándolo en sus fracasos materiales y espirituales, obligándolo a enderezarse, arrojando las cadenas que lo atan a la ignorancia, a las enfermedades, las pasiones y vicios.

Obra completa y científica según los últimos adelantos e investigaciones que hasta hoy ha comprobado la ciencia sobre el gran poder de las facultades psíquicas del hombre, a la que la mejor forma para desarrollar la mente humana, a fin de llevarnos al progreso y éxito en todos los planos de la vida.

Numerosas cartas con expresiones de gratitud de diferentes puntos del país, acreditan fehacientemente el más franco éxito obtenido del método "AUTOSUGESTION". Cuyos originales están a disposición de los interesados para comprobar nuestros asertos.

Método en doce lecciones por correspondencia: Auto.Sugestión y Auto-Curación, Desarrollo de la Voluntad, Poder del Pensamiento, Desarrollo de la Memoria, Magnetismo Personal, Etc., Etc.

Por el profesor R. TEPPER, Director del Instituto de Ciencias Psíquicas — Santiago (Chile).

PIDASE PROSPECTOS: — CASILLA 2891

CASA AMOBLADA, vendo o arriendo

POR VIAJE EUROPA DE SU DUEÑO

Edificio moderno, dos pisos, construído todo confort y elegancia, 5 dormitorios, salón, hall, comedor, sala, pieza toilett completa, galerías, dependencias.

Canon arriendo, contrato, $ 1,200 mes.
Precio venta con muebles, $ 140,000.
Precio venta sin muebles, $ 117,000.
Deuda hipotecaria, $ 58,000.

ALFREDO RAMIREZ L.
235 — MORANDE — 235

50 Propiedades

DE $ 18,000 A $ 700,000

OFRECE HOY EN LOS AVISOS ECONOMICOS
LA OFICINA

EDUARDO PRADO B. & CIA.

1237 — HUERFANOS — 1237

SI USTED DESEA ADQUIRIR UNA BUENA PROPIEDAD, IMPONGASE DE ELLOS.

Nuestras ofertas en Ropa interior para Señoras

Son de gran atractivo, su calidad es muy fina y sus precios muy convenientes. Todo en Jersey de Seda. Colores escogidos y delicados

Pantalones desde . . $ 16.50
Camisas, desde . . . $ 13.00
Combinación, enagua, desde . . . . . . $ 29.00
Camisas de dormir, desde . . . . $ 70.00
Batas de seda, desde $ 60.00
Batas de lana, desde $ 70.00
Trajes Sastre de lana para señoritas, des . . $ 90.00
Combinaciones de lana y seda, des . . . . $ 26.00
Camisetas y calzoncillos en Jersey de seda para caballeros, desde . . $ 35.00

Textile Products Co. - Santa Rosa 171

Gran Exposición de Sombreros

DESDE EL 31 DE AGOSTO SE ABRIRA LA

ESPOSICION DE SOMBREROS

MODELOS PARA SEÑORAS

E. PASCUAL, Echaurren 65

HOY

3 P. M., MATINEE INFANTIL A GRAN ORQUESTA, CON PROGRAMA DOBLE, EL MEJOR ESPECTACULO PARA FAMILIAS
El cow-boy favorito de todo el mundo

TOM MIX

EN SU PRODIGIOSA CREACION DE AVENTURAS Y PROEZAS INAUDITAS

Potro de MALA CARA

Y CHATO POLLARD, MARIA MOSQUINI, BEN ALEXANDER, UN PERRO SABIO Y
· LARRY SEMON EN EL CHISTOSO

PROGRAMA COMICO N.o 34

IMPERIO

CHILEAN CINEMA CORP.

NIÑOS: $1.50

A TODOS LOS ASISTENTES SE LES OBSEQUIARAN HERMOSOS ESPEJOS "SCARAMOUCHE"

$ 3.-

EXTRAORDINARIO PROGRAMA MUSICAL POR LA
ORQUESTA GRAZIOLI

ESPECIAL, 6.30 P. M. —:— NOCTURNA, 9.40 P. M.
(Localidades numeradas en venta)

HOY

EL MAS HERMOSO FILM SOCIAL DE LUJO, POR LA ENCANTADORA
SHIRLEY MASON
LA INTENSA COMEDIA FOX DE ESPIRITUAL ARGUMENTO Y CAUTIVANTE DESARROLLO

Sólo tú eres mi Dueño

y el notable film de modas "FLORA"

MAÑANA
IMPERIO

El mayor suceso cinematográfico del año. La obra que se ha exhibido 10,000 veces en Estados Unidos a cinco dólares la entrada y en funciones consecutivas de 11 A. M. a 12 P. M.

(Localidades numeradas en venta)

Emocionante drama pasional en que juegan todos los sentimientos humanos: amor, odio, bondad, justicia, hidalguía, etc.

ALICE TERRY
RAMON NOVARRO

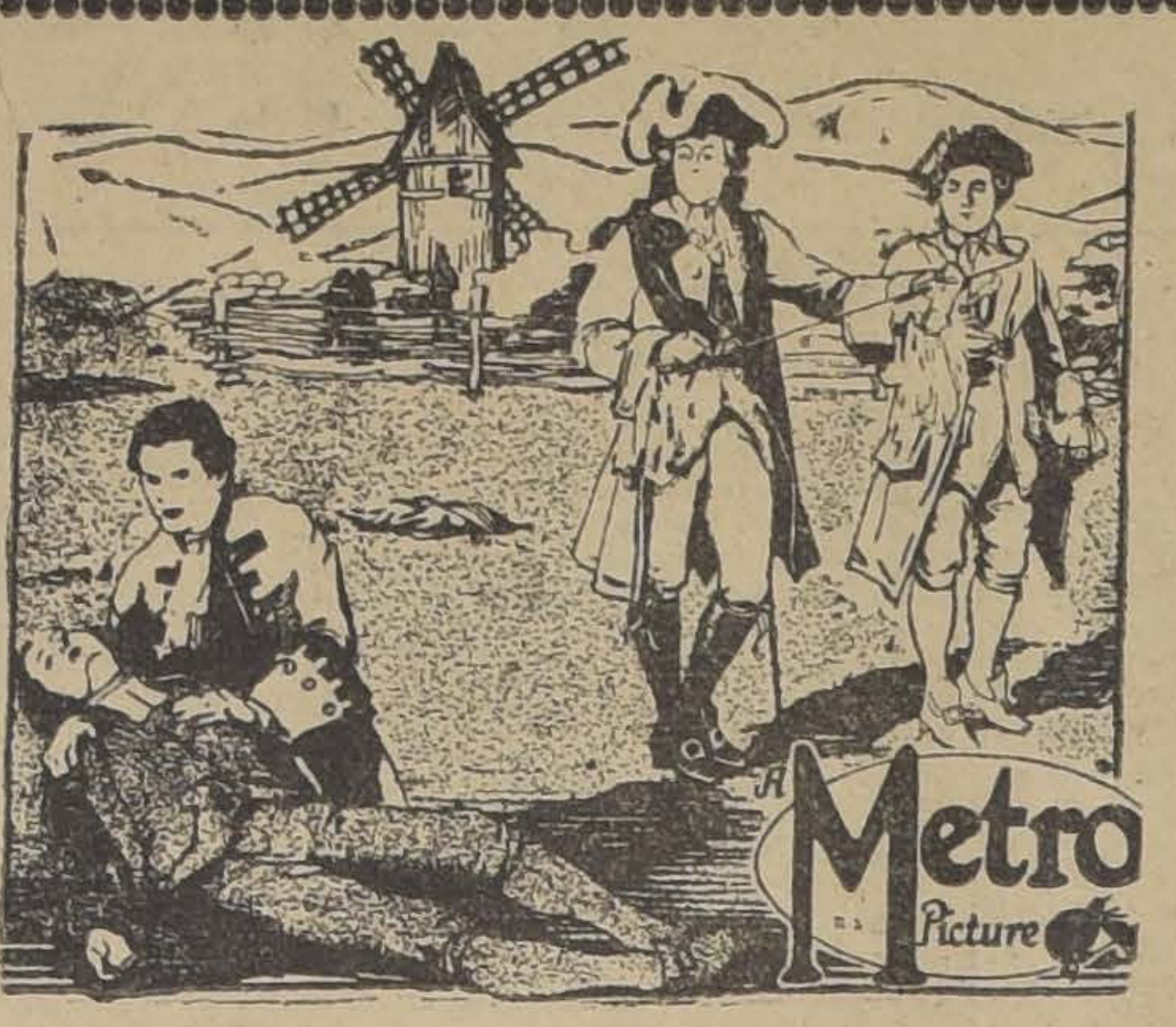

Romance basado en una novela de Dumas que cristaliza el espíritu de la epopeya revolucionaria de Francia y canta sus dolores y sus alegrías

REX INGRAM
LEWIS STONE

IMPERIO
MAÑANA

El film cuyo argumento fué premiado con los 10 mil dólares obsequiados a la Liga de Autores por Mr. Zukor, presidente del Famous Player, editora de la Paramount

(Localidades en venta)

SCARAMOUCHE

MUNDIAL Y COLON -

LOS TEATROS DEL MILLON DE ESTRENOS.
LOS PREFERIDOS POR EL PUBLICO DISTINGUIDO
LOS DE APLAUDISIMA OQUESTA Y PROYECCION SIN IGUAL.

GALVEZ 447.— PLAZA ALMAGRO.— TEL. 257, MATADERO.—SAN PABLO, ESQ. TEATINOS.— TEL. 2904, CENTRAL

PRESENTAN EN ESPECIAL 6.15 Y NOCHE 9 30.— DOS ACONTECIMIENTOS EXTRAORDINARIOS

EL gran suceso
En una sola función
La divina e idolatrada

PERLA WHITE EN TERROR

PELICULA: Tan lujosa como los amores de un Príncipe, tan sensacional como 100 series y tan emocionante como el robo del Banco de Chile.

MATINEE DEL MUNDIAL, a las 2.— 5 películas colosales 5.— 6.a FUNCION DE FANTOMAS.— 3.a DE INVENCIBLE HASTA LA MUERTE, y los 3 tanques de carcajadas.

"AGAPITO ENTRE BOBOS" y "BAÑISTAS", "ROMEOS DE RANCHO" y "A PAGAR SE HA DICHO"

Además el suntuoso y apasionante estreno, donde giran todas las pasiones humanas, desde el regio cabaret hasta el tugurio del apache.

PARIS DE NOCHE

Matinée del Colón, a las 2.30.—La mejor función de Santiago
Fin de "Fantomas", 4.o de "Invencible hasta la muerte", y las cómicas de risa ensordecedora.

"LOCO POR VENGARSE" Y "LA ENFERMEDAD DEL SUEÑO"

DELICIAS

ALAMEDA, ESQUINA SAN ALFONSO

— EN —
ESPECIAL 6.15
— Y
NOCHE 9.30

VIOLA DANA EN NO DUDES DE TU MARIDO

Además, en especial, fin de "Invencible hasta la muerte".— Además, en noche, Jack Perrin, en su última creación "LOS DIENTES DEL LOBO".

MATINEE: 5 películas de éxito asombroso.— 6.a función de "Fantomas". 4.o de "Invencible hasta la muerte" y las 3 cómicas: "Agapito entre bobo y bañitas", "Romeos de rancho" y "A pagar se ha dicho".

EL ESTRENO DE LA LIRICA

Terminadas las reparaciones de la sala y del escenario, pudo anoche abrir sus puertas el Municipal, quedando de manifiesto el gran interés que existía por asistir al estreno de la compañía, pues el público llenó totalmente las localidades del teatro.

Contrariando un propósito públicamente exteriorizado por la Empresa desde hace algún tiempo y respetando en cambio la tradición de años anteriores, se puso en escena "Aída", la popular partitura de Verdi, debido talvez a que ella se presta como pocas para la presentación y lucimiento de una buena parte del personal de las compañías.

El conjunto artístico que tuvo a su cargo la obra logró producir desde el primer momento una magnífica impresión, pues se desempeñó en general con singular acierto en cuanto a musicalidad y en cuanto a presentación escénica.

El rol fundamental de "Aída", o sea la esclava etíope, estuvo a cargo de María Carena, que se reveló como un fuerte temperamento artístico. Su voz tiene un timbre claro y aterciopelado y logró arrancar entusiastas aplausos del auditorio.

Aurora Buades tuvo a su cargo la personificación del difícil rol de Amneris. Es una artista que cautiva desde el primer instante a su auditorio, pues a su bella e interesante figura une un gran dominio de la escena y posee una voz potente de fuerte efecto dramático. Su magnífica actuación de anoche le augura buenos éxitos para el futuro.

El tenor dramático Nino Piccaluga, cuyas cualidades tuvimos ocasión de apreciar el año antepasado, interpretó correctamente el rol de Radames, pudiéndose observar sin embargo cierta rigidez o dureza en la emisión de algunas notas, principalmente las agudas.

El barítono Edmundo Grandini logró dar especial relieve a su papel de Amonasro. Si bien en esta ópera no tiene ocasión de destacarse con trozos de efecto musical, estamos ciertos de que en obras de mayor importancia para él, cosechará buenos aplausos.

La representación del segundo acto, que es de gran aparato escénico y de poderoso efecto teatral, puso de manifiesto la disciplina y homogeneidad del conjunto y la eficiente labor del director del cuerpo de bailes, Pierre Mischalowsky y de la bella primera bailarina Vera Grabinska.

Especial mención merece la labor del maestro concertador Julio Falconi, que ya en años anteriores, quedó consagrado entre nosotros como un excelente director de orquesta, cuya batuta se caracteriza por su sobriedad y la fidelidad con que lleva la partitura.

El estreno de anoche augura, pues, una buena temporada melodramática.

J. C.

—En la matinée va "Aída" y en la noche "Fausto".

HOY ES EL PENULTIMO DIA DE ACTUACION EN EL VICTORIA DE LA COMPAÑIA DARIO NICCODEMI

Las dos funciones que dió ayer la compañía Darío Niccodemi congregaron una concurrencia numerosa, tal vez la más grande que ha tenido en la presente temporada la compañía en el Victoria.

Y esta concurrencia se justificaba. En la tarde se daba nuevamente "Seis personajes en busca de autor", de Pirandello, y en la noche se estrenaba "Le due meta", de Guillermo Zorzi, autor que se conquistó al público con su obra anterior, "Los tres amantes".

Respecto de los valores de estas dos obras, nos ocupamos en párrafo aparte, agregando nosotros sólo que el éxito respondió a las justas expectativas del público, que aplaudió con todo cariño a los intérpretes, especialmente a Vera Vergani, Ruggero Lupi, Luis Cimara, Mario Brizzolari, Marini, etc., etc.

Hoy la compañía da su última matinée, poniendo en escena la hermosa obra de Pierre Wolff, "eL Marionette": en vermouth va "El refugio", de Darío Niccodemi y en la noche en última función de abono, la apasionante obra del escritor húngaro, Herczeg, "La Volpe Azzurra".

Esta obra, nos mostrará la recia personalidad de uno de los actores de más vigor en la dramática húngara y cuyas obras hoy gozan del merecido prestigio de ser uno de los valores más definidos de la nueva generación de escritores húngaros.

En la interpretación de "La Volpe Azzurra", toma parte toda la compañía.

Teatro La Comedia

L'Aiglon

SE REPETIRA HOY A LAS 5 DE LA TARDE

A beneficio de las "Ollas Infantiles".

Unidas, ciencia y caridad son fuerza poderosa en favor de los niños pobres.

Mañana llega la Compañía Serrador

Con la obra de Carlos Arniches: "No te ofendas, Beatriz", debutará en la Comedia la compañía española que dirige Esteban Serrador.

Entre los estrenos que trae esta compañía, están los siguientes:

"Cancionera", de los Alvarez-Quintero; "La otra honra", de Jacinto Benavente; "El alba, el día y la noche", de Niccodemi"; "Una mujer que no miente", de Mihura y Prada; "Cuando empieza la vida", de Linares Rivas; "El alma de la aldea", "La buena suerte", "El llanto", "La bondad", "Los sabios y la tela", todas de Pedro Muñoz Seca; "El sueño de Ki-ki de Andrés Picard; "El talento de mi mujer"; de Paso y Pacheco; "La dichosa honradez", Arniches; "El pescador de sombras", de J. Serment; "Es así, si te parece", de Pirandello; "Si yo quisiera", de Garaldy y Spitzer; "La edad crítica" y "Mujercita mía".

La compañía llegará en la combinación transandina de mañana, para iniciar su temporada en la noche del Miércoles.

NOTICIAS CINEMATOGRAFICAS

UNA ADVERTENCIA: LAS MUCHACHAS DE MELENA Y LABIOS DEMASIADO ROJOS SIGNIFICA EL ORGULLO DE LA ESTIRPE

La universal no ha querido quedarse atrás en medio de la vorágine de películas grandiosas que se anuncian, y lanzará dentro de una semana su producción predilecta: "El orgullo de la estirpe", super-Jewell interpretada por Virginia Valli, Eugenio O'Brien y la genial característica que se ha abierto paso con la rapidez del rayo llamada Mary Alden. Esta película demuestra que entre la mujercita moderna de melena garcón y labios demasiado rojos y la madre de su marido, matrona antigua, de rancia estirpe, ha de producirse un choque con fuerza de 20 años de diferencia... ¿A qué lado puede inclinarse el marido?... Es un conflicto de palpitante actualidad hoy que la melenita ha cortado tantas trenzas y con ellas tantos escrúpulos... Las viejas casas señoriales al ser habitadas por la novia moderna, presentan una tupida trama de telarañas que la novia debe saber rasgar con suavidad si no desea perder el marido... y la herencia.

El orgullo de la estirpe es obra lujosísima, simpática, muy liviana aún cuando toca un tema de trascendencia mundial. Su presentación se hará dentro de poco en un teatro muy central.

Hippodrome Circo

LAS TRES FUNCIONES DE HOY

La amplia y cómoda sala del Hippodrome Circo", se verá seguramente hoy muy concurrida, pues la empresa ha programado para las tres funciones de hoy películas escogidas y cuya bondad asegura de antemano el más franco éxito.

En la matinée, triple que se anuncia para las 2.30 en punto, figuran en el programa la segunda función de la serial americana, titulada: "Invencible hasta la muerte", película que esta empresa se ha visto obligada a repetir en matinée en vista del éxito enorme alcanzado en su primera exhibición. Completará la matinée la película interpretada por Antonio Moreno, "La rosa del sur".

En la especial y noche, se reprisa a pedido del público la película de más reciente éxito de los artistas unidos, titulada: "Rosita", donde la inimitable Mary Pikford hace su mejor creación.

Esta cinta que lleva ya un centenar de exhibiciones en los teatros de Santiago con lleno completo, es la artística producción de la laboriosa empresa americana, y su argumento encierra un conjunto de arte, emoción, y amor.

ALHAMBRA Y VICTORIA

Las tres funciones de hoy. — Estos cines anuncian para hoy la realización de tres interesantes funciones. En matinée presentarán un programa doble, reprisando la sétima función de la sensacional serie de aventuras policiales: "Fantomas", la cual consta de los capítulos 19-20, finales de la obra; además completan esta vista dos graciosas comedias interpretadas por Charles Chaplin y conocidos bufos de la pantalla americana. A continuación exhibirá la visión de aventuras, titulada: "El nido del cuervo", genial creación del apuesto cow-boy Jack Hoxie.

En las secciones de moda, especial y nocturna, darán a conocer la nueva obra de la editorial Fox, titulada: "La alcaldesa", creación social de la gentil y encantadora estrella Eyleen Percy, quien es secundada por artistas de reconocidos méritos, tales como Seena Owen y otras. Como número extra-programa, será exhibida en ambas funciones la interesante y hermosa actualidad, titulada "Modas elegantes", cuyo desarrollo presenta fases de verdadero interés para el fundo femenino.

TEATRO AVENIDA MATTA

EL CINE PALACIO DEL BARRIO. TELEFONO INGLES 122, Matadero

REGIA ORQUESTA DE OCHO PROFESORES — ESPECIAL DE MODA A LAS 6.30 — NOCHE 9.30
MATINEE FENOMENAL A LAS 3 EN PUNTO
PRIMERA PARTE. — La Super Paramount

EL MATON DEL BARRIO

Por TOM MOORE
SEGUNDA PARTE. — Segunda función de la colosal serie
GENTE RESUELTA Y PICANTE, por GEORGE O'HARA

CINES Alhambra y Recoleta

(EX-VICTORIA)

MATINEE DOBLE, A LAS 3 P. M.

EPISODIOS 19-20, FIN DE LA OBRA
"FANTOMAS"

CHAPLIN EN "UN ERROR MACANUDO" Y "RADIOTELEGRAFIANDO"
POR JOHNNY JONNES

Además, JACK HOXIE EN LA COMEDIA DE AVENTURAS

El Nido del Cuervo

Especial y Nocturna

FUNCIONES DE MODA

Estreno de la interesante comedia social de la FOX

LA ALCALDESA

Creación de EILEEN PERCY. Además la suntuosa actualidad

MODAS ELEGANTES

TEATRO
IMPERIAL
SAN DIEGO

Matinée a las 3 P. M.

Tom Mix, el rey de las praderas, en su creación

El Potro Mala Cara

Y la novela de aventuras
ODIO SAGRADO

ESPECIAL, 6.30 :: :: ::
:: :: NOCTURNA, 9.30

FRANK KEENAN Y BARBARA BEDFORD en la visión

LO QUE DAN LAS MUJERES

Y LA CINTA HISTORICA

Paris de Noche

MAX GLUCKSMANN presenta el estreno de un emocionante y delicado drama "F. N. C." Obra de argumento altamente emotivo y de fascinante atracción que narra la novela de un hombre que suplanta, a pedido de un moribundo, la personalidad de otro. Engaña a su madre y a una familia, pero no puede engañar a su corazón, enamorándose de su falsa hermana. Se titula esta novela:

¡HIJITO!

Y está interpretada por el gran actor y simpático muchacho RICHARD BARTHELMESS. Secundándole la gentil y simpática LUCY FOX.

LAS GRANDES FUNCIONES DE HOY EN LOS TEATROS SETIEMBRE Y BRASIL

En matinée irá: "La presa del halcón" y programa bufo: "El cabaret de las almas perdidas"

Un extraordinario programa presentan hoy en sus funciones dominicales los teatros Setiembre y Brasil, que será una nueva confirmación del prestigio de estas funciones extraordinarias de los Domingos.

Así en la matinée dedicada al mundo infantil, se exhibirá la última creación del actor mimado de los niños, Hoot Gibson, quien hace en "La presa del halcón", las hazañas más estupendas para transformarse de ovejero en cow-boy. Hoot Gibson se demuestra en esta cinta además un estupendo pugilista, capaz de botar un buey de una sola bofetada. Además de esta obra que entusiasmará a los niños, irá el famoso programa bufo a cargo de Bert Roach, Edmundo Cobb, Arturo Lake y Neely Edwards.

En las secciones de vermouth y noche, irá la creación de Ricardo Cortés, el célebre galán mexicano. "El cabaret de las almas perdidas". Esta obra se caracteriza por ser la pintura más fiel que se ha hecho en la cinematografía de la vida nocturna de Broadway.

Obra llena de interés apasionante nos muestra cómo una madre logró salvar de la desgracia a su hija, apelando a recursos tan originales como el de presentarse de rival de la hija que ella quiere salvar.

La obra está admirablemente tratada y es un nuevo acierto de la Paramount. Colaboran con Ricardo Cortés, Luisa Dresser y Catalina Williams.

El Brasil en matinée presentará el programa bufo y la creación de Los Artistas Unidos, "Rosita", por Mary Pickford y George Walsh.

El derrumbe del Teatro Victoria

ERA UNA ECLAME UN TANTO AUDAZ PERO MUY EFECTIVA LA DIRECCION DE OBRAS MUNICIPALES SE MOLESTA UN POCO

EL PANICO ENTRE LOS GORDOS

No dejó de alarmar el encabezamiento del artículo publicado ayer en nuestro diario acerca del derrumbe del Teatro Victoria. Fueron muchos, muchísimos los que cayeron y aún después de ver que al final se hablaba del estreno de "Los Diez Mandamientos", fueron al Teatro Victoria a convencerse de si se estaba hundiendo o no. El propio don Pedro del Río, representante de la Sociedad Hipódromo Chile fué al teatro, pues cuando vió los títulos se asustó tanto que no siguió leyendo la información sino que, con la rapidez del mejor de los productos que corren en sus pistas, se lanzó al sitio del suceso a fin de secundar a la salvación de las víctimas...

Después de tanta bulla se ha venido a ver que se trataba de una réclame un tanto audaz, pero que ha sido sumamente efectiva, pues nadie ha dejado de imponerse de que "Los Diez Mandamientos" es una película capaz de derrumbar un teatro el próximo Miércoles. Esta réclame es verdaderamente norteamericana y ha sido puesta en práctica en Nueva York precisamente para el estreno de "Los Diez Mandamientos". Los norteamericanos, acostumbrados a esta clase de cosas y habituados a derrumbar de verdad un palacio si es necesario no se alarmaron por que el derrumbe no pasaba de un anuncio...

En cuanto al anuncio de que como una medida de seguridad se impediría la entrada a toda persona que pesara más de 60 kilos, su efecto ha sido de lo más cómico. Ayer se presentó un caballero muy conocido como infalible habitué de los grandes estrenos cinematográficos, a la administración del Teatro Victoria. Este señor para mal de sus pecados... y de sus pies, pesa alrededor de 100 kilos, y su alarma fué feroz al darse cuenta de que se le prohibiría la entrada por excederse de peso. El objeto de su presencia en la administración del teatro era pedir que la empresa diera una función especial para los gordos, limitando a la mitad los concurrentes, a fin de que pudieran asistir hasta los de 120 kilos. En último caso proponía el distinguido habitué arrendar el teatro para ver la cinta él con un amigo de más o menos iguales dimensiones. Manifestó que se comprometía a darse dos baños rusos diarios hasta el día del estreno, si se le vendían entradas... Naturalmente fué sacado de su error y el hombre de puro gusto compró un palco para él y su amigo para el próximo Miércoles.

El señor Director de Obras Municipales en un principio estuvo a punto de molestarse por la propaganda que le hacía figurar a él, pero luego reflexionó en que a esto están expuestos los hombres públicos y como no es hombre de mal genio, se limitó a censurar levemente la réclame.

Las entradas para el día del derrumbe están ya a la venta.

HOY
6.20 - 9.30
Platea, $ 2.70

AVENIDA
VICUÑA MACKENNA 624
CIA. CINEM. ITALO CHILENA

Grandiosa Matinée Gigante a las 3:

ROSITA

Por MARY PICKFORD
Y la original película humorística
ANIMALES. . .COMO LOS HOMBRES

ESPECIAL: 6.20.— REUNIONES SOCIALES DE GRAN MODA — NOCHE: 9.30
ORQUESTA DEL SOLAR.—PLATEA: $ 2.70
LA SUPER-PRODUCCION "PARAMOUNT" PRESENTA CON LUJO PRIMOROSO

Juguetes del Placer

CREACION DE LA RUTILANTE ESTRELLA
GLORIA SWANSON

La historia de esas mujeres que son para los hombres juguetes del placer, de esas pobres mariposas que queman sus alas atraídas por el fulgor del lujo.

Además en la noche. "Los Hijos de Nadie" o "El Intrépido Centellas", producción FERT DE AVENTURAS.

PROGRAMA DE ORO DE LA
PARAMOUNT
EN HONOR DE LAS FIESTAS PATRIAS Y COMO DEFERENCIA ESPECIAL A LA CULTURA DE CHILE

ESTRENOS DE SETIEMBRE

Los 10 Mandamientos

LA OBRA MAS GRANDE QUE REGISTRA LA HISTORIA CINEMATOGRAFICA DEL MUNDO

SE ESTRENARA EN EL
TEATRO VICTORIA
EL MIERCOLES 2 DE SETIEMBRE

120,000 PIES DE LARGO, DIVIDIDOS EN 12 ACTOS. SE EXHIBIRA COMO EN NUEVA YORK, EN UNA SOLA FUNCION Y ACOMPAÑADA DE UNA ORQUESTA DE 20 PROFESORES

RESERVE HOY SU LOCALIDAD
Platea $ 5.00

TRADE MARK
Paramount Pictures
FAMOUS PLAYERS-LASKY CORP.
ADOLPH ZUKOR—PRESIDENT
NEW YORK CITY

ESTA ES LA UNICA MARCA QUE PUEDE HACER ESOS PRODIGIOS Y QUE EL PUBLICO DEBE EXIGIR SIEMPRE

JUEVES 10
EL HOMBRE QUE LUCHA SOLO
WILLIAM FARNUM

DOMINGO 13
SEÑORITA BARBA AZUL
BEBE DANIELS

MARTE 15
ESO NO ES AMOR
NITA NALDI

VIERNES 18
COMO SE HACE UNA ESPOSA
JACK HOLT-NORMA SHEARER

MARTES 22
CORAZON QUE TRIUNFA
PRODUCCION CECIL B. DE MILLE

VIERNES 25
EL SALTIMBANQUI
ERNEST TORRENCE

MARTES 29
¡HO! LOS HOMBRES
POLA NEGRI

DOMINGO 14 DE OCTUBRE
LA NUEVA AURORA
JACQUELINE LOGAN Y TOM MOORE
Propiedad PARAMOUNT FILMS S. A., Estado 250

-Teatro Miraflores-
MIRAFLORES 378
HOY DOMINGO 30 DE AGOSTO DE 1925 — HOY
Gran función de Matinée Doble dedicada exclusivamente PARA LOS NIÑOS.
PRIMERA FUNCION, a las 3 P. M.
UN CHICO, UN PERRO, Y UN MONO
LAS HOMBRADAS DE MONICA,
EL COBRADOR,
y además la grandiosa película titulada
UNA HERENCIA MISTERIOSA
por el simpático actor JACK HOXIE, le aseguramos que será la mejor película de esta índole que usted va a ver.
SEGUNDA FUNCION, a las 6.30 P. M.
Sección especial de moda
LA ESTUPENDA PRODUCCION NORTEAMERICANA,
Luces y Sombras de Broadway
Arlequines y Colombinas doradas actúan en el deslumbrador tablado de la Farsa del Broadway de la High Life, de los millones y de la Frivolidad.
Son intérpretes de esta composición de admirable buen gusto las siguientes celebridades:

Adolphe Menjou el hombre de gusto.
Anna Nilson la hermosa celosa
Norma Shearer la mujer ideal
Carmen Myers la amante del placer
Irene Castle la de los pies alados
Edwards Burns el terrible rival

GRAN ORQUESTA JAZZ-BAND

"LOS DIEZ MANDAMIENTOS" EN EL TEATRO VICTORIA

Artistas que trabajan en la gran película. La orquesta que dirigirá Tritini.

Como hemos dicho ya, el Miércoles próximo, se estrenará en el Teatro Victoria la producción cinematográfica de más aliento que haya salido de los Estados Unidos, "Los diez mandamientos".

Esta obra cuenta en su reparto con los siguientes artistas de primera fila:

Moisés, Teodoro Roberts.
Ramses, Charles dt Roche.
Miriam, Estela Taylor.
"La mujer del Faraon", Julia Faye.
El hijo del Faraón, Terrence Moore.
Aaron, James Neil.
Datham el descontento, Lawson Butt.
Mayordomo de esclavos, Clarence Burton.
La señora Mactavish, Edith Champman.
Juan Mactavish, Richard Dix.
Daniel Mactavish, Rod la Roque.
Mary Leigh, Leatrice Joy.
Sally Lung, Nita Naldi.
Redding el Inspector, Robert Edesoñ.
El doctor, Charles Ogde.
La leprosa, Agnes Ayres.

Más de tres mil personas en comparsería.

—La orquesta que ha organizado y que dirigirá el maestro Tritini está formada por 20 profesores que tocarán durante todo el desarrollo de la película. De estos 20 profesores, hay 11 que ejecutarán números de concierto, seleccionados y que en los intermedios ejecutarán solos, dúos, tríos, cuartetos, etc. Damos los nombres de estos 11 profesores sobradamente conocidos en nuestros círculos artísticos: Américo Tritini (dirección y piano), Ricardo Vásquez (violín concertista), Julio Z. Guerra (primer violín), Pedro Humberto Alliende (viola), Manuel Chacón (2.o violín), Julia Penjean (violoncello), Angel Castañeda (contrabajo), Arturo Méndez (flauta), Roberto Rossi (clarinete), Clemente Espinoza (jazz), Manfredo Ramírez (armonium).

Como un dato curioso acerca de los diez mandamientos diremos que su argumentista es una mujer, Juana Macpherson, que obtuvo el premio en un concurso monstruo. La cinta consta de 12 partes con 12,980 piés de largo y aún cuando pudo dividirse en dos funciones, por deferencia al público, se exhibirá en una sola.

EL
Martes 1.o
RAYO INVENCIBLE
En los Teatros
SETIEMBRE, BRASIL
O'HIGGINS Y
ESMERALDA

RIS
CASTRO 130. TELEFONO INGLES 3766
HOY Matinée a las 2 1|2
3.a función de la super serie
INVENCIBLE HASTA LA MUERTE
por FRANKLIN FARNUM.
PALABRAS QUE QUEMAN
por ROY STEWART, y
COMICA FINAL
ESPECIAL 6.15 NOCHE 9.30
CATALINA MAC. DONALD y BRIANT WASHBURN
— EN —
LA MUJER
QUE TRIUNFA
Especial. 2 Ent. de abono
JUEVES
RAYO INVENCIBLE

TRES FUNCIONES DARA HOY LA SALA IMPERIO

Los programas dominicales de hoy en la Sala Imperio, anuncian estrenos muy interesantes. En la matinée dedicada al mudo infantil, se proyectará en primer término la intensa y sensacional producció de amor y aventuras por el famoso Tom Mix, titulada: "Potro de mala cara". En este film el maravilloso cowboy desarrolla una labor admirable por su destreza, valentía y audaces luchas que sostiene. A continuación se exhibirán las tres graciosísimas comedias que forman el programa cómico N.o 34, y que son: "Invierno riguroso", por el chato Pollard y la simpática María Mosquini; "Un perrito sabio", pochade muy divertida en que trabaja Ben Alexander con su prodigioso perrito. "Agapito entre apaches", creación del insuperable bufo Larry Semon.

Las funciones sociales de la tarde y la noche, anotan un estreno de mucha importacia. Es la hermosa comedia Fox de Luxe, titulada: "Sólo tú eres mi dueño" y en la que reaparece Shirley Mason, la actriz preferida de nuestro público en la intrepretación de roles ingenuos. Aquí Shirley hace una labor magnífica en el rol de la chiquilla enamorada y caprichosa. La secunda el galán William Cocklyn, el artista que se ha hecho célebre trabajando al lado de Dorothy Dalton. En "Sólo tú eres mi dueño" realiza un trabajo primoroso, pleno de sutilezas y matices exquisitos. La obra es de gran lujo y se desarrolla en ambientes muy variados y atrayentes.

"Sólo tú eres mi dueño", se exhibe en especial y nocturna en combinación con un programa de música extraordinario, preparado por la orquesta Grazioli.

"SPLENDID THEATRE"

Matinée: "El Milagro de Lourde". Especial: "La locura que está de moda". Noche: "Campesina en Rusia. . ., princesa en América".

El Splendid presenta en matinée la exhibición de la producción francesa: "El milagro de Lourdes" o "La ciencia ante la fe", película autorizada por su Eminencia el Cardenal de París y que se estrenó ayer. Esta película irá acompañada de un gracioso programa cómico, en el que entran las siguientes comedias: "¿Qué es Hooligand?", "La derrota de Cumming" y "La amiga de mi hermana".

En la función de moda, d elas 6.30 P. M., irá el estreno de una película que llamará la atención por su originalidad: "La locura que está de moda", cinta extra en la que actúan, encabezados por Creighton Hale, más de 100 estrellas de la pantalla. Es la vida y el romance de amor de Creighton Hale en la fascinante ciudad de las sombras, Hollywood, el sitio de la magia donde se fabrican las películas. "La locura está de moda", es un canto, un himno al triunfo y lo que puede la fe cuando la alienta una ilusión.

El atractivo poderoso que ofrece esta producción con la actuación de más de 100 estrellas conocidas, es motivo para que se la considere como una obra extra.

En la función nocturna, a las 9.45 P. M., irá la grandiosa película "Metro. 1925", "Campesina en Rusia, princesa en América". La mejor y más intensa creación dramática de la gentil actriz y admirable bailarina, Mae Murray. "Campesina en Rusia, princesa en América", es la película mejor interpretada por la adorable Mae Murray.

En estas funciones, la Orquesta, dirigida por el Maestro Armando Carvajal, ejecutará un "Intermedio musical", con el "Intermezzo Rubistein", célebre melodía por Armando Carvajal, violín; Manuel Pérez, Cello y Julio Rossel, piano.

RELOJES Y JOYAS
VENDO CON GRANDES FACILIDADES DE PAGO.—Sin recargo de precio. Entrega inmediata. Atiende pedidos a domicilio.
ESTADO 15.— CASILLA 3616
HORAS DE OFICINA: DE 3 A 7 P. M.
NOTA.— Los relojes comprados en mi casa son garantizados.

LAS FUNCIONES DE HOY EN EL ESMERALDA Y SETIEMBRE

El Esmeralda y O'Higgins presentarán en sus funciones de hoy una selección cuidadosa de películas, que forman el más extraordinario programa dominical exhibido hasta la fecha.

Así en la matinée va la 4.a función de "Invencible hasta la muerte", la serial de aventuras de Franklin Farnum y la super-cómica Paramount "Un cobarde valiente", creación de Cullen Landis, Mary Astor, Phillis Harver, Noah Beery y Ernest Torrence y en donde se creación bomberil de Antonio Moreno, Jaqueline Logan y Walter Hiers, "Barreras llameantes", y en donde Moreno renueva sus éxitos asombrosos de actor único en películas de aventuras e intriga. explican el método fácil y ultra rápido de acabar con el matonaje, peste peor que la fiebre amarilla, y que también ha echado sus raíces entre nosotros.

En vermouth y noche se dará la Moreno aquí actúa de aviador de un gran bosque donde habrían perecido numerosas personas entre las cuales estaba su amada.

Jaqueline Logan y el guatón Walter Hiers colaboran en forma magnífica al trabajo de Moreno.

En estas funciones trabajará en el O'Higgins, La Chilenita y en el Esmeralda se despedirá el mago egipciano profesor Gittelmann.

El Esmeralda en selecta pondrá la bella creación de Ricardo Cortés, "El cabaret de las almas perdidas".

Teatro Victoria
(Huérfanos y San Antonio)
EMPRESA: SDAD. TEATRAL ANSALDO LIMITADA
COMPAÑIA DRAMATICA ITALIANA -DARIO NICCODEMI
Emp. Héctor G. Quiroga
HOY. DOMINGO 30 AGOSTO
Ultima matinée, a las 3
LE MARIONETTE
Palcos, $ 63.60; Platea, $ 12.70; Balcón, $ 6.40.
Vermouth, a las 6 P. M.
IL REFUGIO
de Niccodemi.
Noche, a las 9.30.— ULTIMA FUNCION DE ABONO.
La Volpe Azzurra
(Estreno)

SANSON Y DALILA
Una moderna película alemana llena de atracción y sentimiento.
No deje de verla usted

TEATRO SANTIAGO
EMPRESA ERNESTO BOUQUET
Gran Compañía de Variedades
TROUPE IBERICA
HOY —Domingo 30 de Agosto —HOY
Matinée, a las 3.15. Vermouth, a las 6.15. Noche, a las 9.30: TRES GRANDES FUNCIONES NOVEDOSAS.
Notables estrenos. Incomparable atracción:
LA TROUPE IBERICA
Cuadros típicos. Sketchs. Canciones. Bailes. Humorismo. Parodias, etc.
La graciosa Perrita Lírica Iberia.
PRECIOS POPULARES

T. FRANKLIN
SAN DIEGO 2015
A LAS 2.30
MONUMENTAL
MATINEE
"INVENCIBLE HASTA LA MUERTE", FIN
GENTE RESUELTA Y PICANTE
TERCERA FUNCION
Y "UN SECUESTRO EN ALTA MAR"
ADEMAS PROGRAMA COMICO UNIVERSAL
ESPECIAL 6.30 Y NOCHE 9.30, FUNCION DOBLE
HOOT GIBSON EN
LA PRESA DEL HALCON
TRILBY POR LA IDEAL ACTRIZ FRANCESA
ANDREE LAFAYETTE

Un Milagro de Lourdes o La Ciencia ante la Fé

Grandioso espectáculo cinematográfico estrenado ayer con tal éxito que MAS DE MIL PERSONAS hubieron de retirarse de boletería por haberse terminado las localidades en vísperas del estreno. Con el fin de satisfacer la enorme demanda e interés del público

HOY:

se presentará nuevamente el emocionante drama en cuatro funciones del

Teatro Principal

(ex-Unión Central)

a las siguientes horas:

PRIMERA FUNCION, A LAS 2.30 P. M. (Precio: 2 pesos para niños)

SEGUNDA FUNCION, A LAS 4.30 P. M. (Precio: 2 pesos para niños)

TERCERA FUNCION, A LAS 6.30 P. M.

CUARTA FUNCION, A LAS 10 P. M.

En todas estas funciones será presentada la octava parte de esta película con acompañamiento de GRANDES COROS RELIGIOSOS. Se exhibirá igualmente este drama en matinée del

Teatro Splendid, a las 3 P.M.

con precio de 2 pesos para los niños, y en el

TEATRO ODEON

en las funciones de tarde y noche. Con el objeto de facilitar la comprensión del drama, publicamos la síntesis del argumento.

LEVERRIER, MEDICO EMINENTE Y PROTAGONISTA PRINCIPAL; LEADER DEL POSITIVISMO ATEO

SUSANA, HIJA DE LEVERRIER, CURADA MILAGROSAMENTE EN LA PROCESION DE LOURDES DE 1923

MIGUEL BARROIS, NOVIO DE SUSANA LEVERRIER

EL GRAN ARTISTA BARROIS, PADRE DE MIGUEL, JEFE DE LA FAMILIA CATOLICA

Argumentos de un Milagro de Lourdes:

GRANDIOSA PRODUCCION CINEMATOGRAFICA, EJECUTADA CON AUTORIZACION DE SU EMINENCIA EL CARDENAL DE PARIS.— Escenas reales y emocionantes de la gran peregrinación a Lourdes del año 1923.—PROTAGONISTA: VICENTE LEVERRIER, médico ateo y positivista, de renombre universal.— LA MASONERIA EN EFERVESCENCIA, MEDIANTE LA INAUDITA ACTIVIDAD DE JUAN ELIAS, enviado especial de la Secta.— Juan Elías establece el centro de su actividad en el suntuoso palacio del doctor Leverrier.— ALARMA EN EL VATICANO: El Pontífice restablece la calma con el solo recuerdo de la promesa de Jesucristo: "Portae inferi non prevalebunt".— SUSANA, hija de Leverrier, educada en la moral sin Dios del Positivismo y fascinada con las doctrinas de Juan Elías, a punto de romper sus compromisos con Barrois, su novio, cristiano de convicción profunda.— Un profesor de la Sorbona denuncia a Leverrier los rumores de compromisos amorosos entre Susana y Juan Elías.— Ruptura violenta entre Susana y su padre, quien quería desligarla del francmasón.—Susana culpa a su padre de las doctrinas que él mismo le inculcara, las mismas de Elías, que hoy día le repudia.— HUYE DEL HOGAR PATERNO.— Desesperación de Leverrier por la fuga de su hija y la pérdida de su hijo, que desde largo tiempo vive entregado a la orgía, lejos del hogar.—La esposa de Leverrier, noble y hermosa mujer, había muerto años atrás, presa de una enfermedad misteriosa e incurable.— Susana, lejos de su hogar, cae repentinamente atacada del mismo mal y es conducida a su padre, el cual reconoce desde el primer momento los mismos síntomas que llevaran a la tumba a su esposa.— Su estada en Suiza produce una reacción, pero muy pronto cae en definitiva postración.— Acude Leverrier a los últimos recursos para salvarla y congrega a las más altas eminencias médicas de Europa; verificado el concienzudo examen, todos los sabios emiten la misma opinión: Incurable.—Agotados los recursos humanos, Barrois, novio de Susana, pide se le conduzca a la próxima peregrinación a Lourdes.—A tal insinuación, contesta Leverrier con una rabiosa protesta, clasificándola de estúpida ilusión.— Leverrier, fuera de sí por la desesperación, y a instancias de su hijo, incrédulo como él, accede por fin a que, por el primer tren se la conduzca al Santuario, en donde, desde cincuenta años, se repiten los más estupendos milagros.— Ambos jóvenes la conducen a Lourdes, acompañados de miles y miles de peregrinos, que elevan a sus enfermos en busca de la salu.— Leverrier, no soportando la ausencia de su hija, los sigue en el primer tren, sin hacerlo saber a los interesados.— Juan Elías, el francmasón, va, como de costumbre, a visitar a Leverrier y Susana, sorprendiéndolo la noticia de que ambos tan incrédulos como él, han partido a Lourdes, en busca de la salud imposible de obtener por los medios humanos.— Tan tremenda impresión, lo impulsa a tomar un aeroplano para ir en persecución de los disidentes.— Mientras tanto, Leverrier, va en Lourdes, recorre agitado v nervioso en extremo, hasta los últimos rincones de la ciudad, en que circulan millares de peregrinos— Fatigado, descansa al pie del Calvario de bronce que adorna una de las montañas.— Allí lo sorprende Juan Elías, quien enrostra al sabio la debilidad de haber accedido a la ridícula superstición del joven Barrois.—No contento con esto, acude a molestar a Susana y sus acompañantes, con sus impertinencias y de antemano se burla del futuro milagro.— Mientras tanto, la ciudad se agita con la proximidad de la solemne procesión, a la cual deben ser conducidos en sus camillas toda clase de enfermos, que han acudido de todas las regiones del mundo.— Emocionantes momentos en que se presentan los jóvenes Barrois y Miguel, conduciendo a Susana, a través de las multitudes.— Leverrier sin ser visto por ellos, los sigue a muy corta distancia.— A pocos metros, se divisa la repugnante fisonomía del francmasón, quien, con sus secuaces, tratarán de producir tumulto en los solemnes momentos del paso de la procesión.— El inmenso movimiento de las columnas de miles de seres humanos anuncia el comienzo de la ceremonia.—Su Eminencia el Cardenal de París, conduce el Santísimo y da la bendición a los enfermos, deteniéndose frente a la camilla de cada uno de los dolientes.— Ya se aproxima a Susana, cuya fisonomía revela todavía su escepticismo; su novio y su hermano, de rodillas en profunda expectación, esperan el momento solemne.—El gran milagro instantáneo. —Instantes supremos e indescriptibles.—Leverrier rompe las filas, revelando en su rostro estupor alegría y desesperación por estrechar a su hija, curada milagrosamente de espíritu y de cuerpo.— La conversión de Leverrier.—La derrota de Juan Elías.—El Magnoficat.

MAÑANA SE ESTRENA EN LA SALA IMPERIO "SCARAMOUCHE", LA PRODUCCION DE REX INGRAM, QUE INTERPRETAN ALICE TERRY, RAMON NOVARRO Y LEWIS STONE

Mañana conocerá el público de Santiago la obra cinematográfica de mayor aliento hecha basta hoy en Estados Unidos. Es la producción dramática del célebre Rex Ingran, titulada: "Scaramouche", y basada en una novela romántica de Alejandro Dumas, que ha estractado Rafael Sabatini. La obra narra episodios muy intensos de la Revolución Francesa y seleccionados con tal habilidad que la cinta resulta una síntesis magistral de aquella grandiosa epopeya. En efecto, todo el espíritu de aquel movimiento, todos sus dramas, toda la significación de humanidad que tiene, está cristalizado en las escenas soberbias en dramatismo de "Scaramouche". Ninguna obra ha alcanzado a nivel análogo de emoción y vuelo trágico. Hay en su argumento un juego de pasiones tan bien urdido que a ratos se siente una especie de ispiración shakesperiana. La fatalidad, el odio y el amor son los factores íntimos que mueven a los personajes y los hacen jugar un drama hondo, crudo. La mano invisible del destino se patentiza por las extrañas luchas de clase que sostienen dos personas que se ignoran y que al fin saben que por sus venas corre la misma sangre. Sabatini ha arreglado con tanto talento el argumento de "Scaramouche", que mereció por ello el premio de diez mil dólares, ofrecido por Mr. Sukor gerente general del Famous Players Lasky. Ningún detalle de la obra traiciona el espíritu de la misma. Ningún factor aminora su grandiosidad. Todo está colocado con maestría, en cada escena se ve la mano precisa de un director como Rex Ingran. La adaptación de época es prodigiosa. Vestuarios, costumbres, panoramas, todo, todo está realizado con un criterio artístico único que justifica el éxito sorprendente alcanzado en el mundo entero por esta obra maestra.

"El estreno es, como decimos, mañana en la tarde, y se repite en la noctur-na.

"MALDITAS SEAN LAS MUJERES"

HILDA BLANCHETEAU, EN UNA ESCENA DE "MALDITAS SEAN LAS MUJERES", PELICULA QUE SE ESTRENARA EN BREVE Y QUE ESTA DESTINADA A TRIUNFAR, NO SOLO POR LA PERFECCION CON QUE HA SIDO TRABAJADA, SINO TAMBIEN POR LA DRAMATICIDAD DE SU ARGUMENTO, QUE ENCIERRA UNA HISTORIA PROFUNDAMENTE HUMANA QUE EL PUBLICO PODRA APRECIAR COMO UNA DE LAS MAS EMOCIONANTES DEL CINE MODERNO. "MALDITAS SEAN LAS MUJERES", ESTA INTERPRETADA POR ACTRICES HERMOSAS Y POR UN GRUPO DE ACTORES QUE EN TODO MOMENTO REALIZAN UNA LABOR AMPLIAMENTE SATISFACTORIA.

TEATRO LIBERTAD

Santo Domingo esq. Libertad

HOY — 3 GRANDES FUNCIONES

MATINEE, A LAS 3.15, UN SELECTO PROGRAMA COMICO y

Principe por un Día

ESPECIAL Y NOCHE:

Cobarde Valeroso

GRAN ESTRENO PARAMOUNT UNICO EN EL BARRIO

GRAN ORQUESTA "IRIS"

MATINEE

6.a FUNCION DE

FANTOMAS

Y EL 32 PROGRAMA COMICO

T. Novedades

HOY

Especial y noche. Regio estreno

Lo que dan las Mujeres

POR BARBARA BEDFORD

LOS MEJORES ESPECTACULOS SON LOS DE AURELIO VALENZUELA B. Y CIA.

SETIEMBRE

Y BRASIL

HOY: vermouth y noche

CAFE
ALAMEDA

EL TEMPLO DE LA DIOSA ALEGRIA DEL DIOS AMOR

Matinée, Setiembre: Hoot Gibson en "Presa del Halcón

Y PROGRAMA BUFO

Matinée, BRASIL

ROSITA

por MARY PICKYORD

Y PROGRAMA BUFO

EN EL

O'HIGGINS

CANTARA

LA CHILENITA

EN EL

ESMERALDA

HARA MAGIA EL FAKIR

Gittelman

Selecta

A LAS 4.15

ESMERALDA

El Cabaret de las Almas Perdidas

ESMERALDA

Y O'HIGGINS

HOY: vermouth y noche, Cine y variedades

Antonio Moreno

en la preciosa Paramount

BARRERAS LLAMEANTES

la novela de un bombero por amor

MATINEE: ESMERALDA Y O'HIGGINS

COBARDE VALIENTE Y EL INVENCIBLE

Sed generosos con las GOTAS DE LECHE EL MIERCOLES 2: ellas cuidan de los niños pobres.

SALA ORIENTE

Las tres funciones de hoy.—En matinée va en primer lugar, la emocionante película de aventuras y escenas arriesgadas :"A puño limpio", por William Russel, que ejecuta las más inconcebibles proezas. A continuación va la tercera función de la serial: "Invencible hasta la muerte".

En especial y noche se estrena la preciosa comedia: "Principe por un día", delicada obra de una factura verdaderamente novedosa y que interesará por la delicadeza de su argumento.

PROXIMOS ESTRENOS

"La huerfanita". — Ha despertado interés en nuestro público el anuncio del próximo estreno de la nueva serial de lujo y aventuras, en la que alterna, además, el amor, la risa, la emoción, la belleza y el sentimiento, y titulada: "La huerfanita", cinta que constituirá un triunfo de la marca Gaumont. "La huerfanita", es la concepción más elevada del gusto artístico avivada por una trama de sugestionante emoción, cuyo interés se despierta desde las primeras escenas, acrecentando a medida que avanza en su desarrollo. Después del éxito de "Las dos niñas de París", y "Parisette", el público estimó que sería imposible producir en este género películas más perfectas, pero cuando vea "La huerfanita", llegará a la conclusión de que esta serie es superior por la forma artística en que ha sido realizada, por el interés de su trama y su interpretación por parte de los elementos que tienen a su cargo los papeles principales. Cocolín, el famoso cómico que con su acertada labor ha causado la hilaridad de millones de personas, tiene a su cargo en este film un rol que se adapta a maravilla a su temperamento. Sandra Milowanoff, la célebre bailarina de la Opera de París, tiene a su cargo el rol de Juanita de Realmont, la huerfanita. Cooperan a la labor de estos artistas otros valiosos elementos conocidos ya de nuestro público.

EL PRINCIPAL EXHIBIRA CUATRO VECES LA PRODUCCION RELIGIOSA "UN MILAGRO DE LOURDES" O "LA CIENCIA ANTE LA FE"

Hoy El Principal exhibirá a las 2.30, 4.30, 6.30 y 10 P. M. la cinta de carácter religioso, "Un milagro de Lourdes" o "La ciencia ante la fe" y que nos muestra en una visión conmovedora todo el encanto y el fervor místico de las peregrinaciones a Lourdes.

"Un milagro de Lourdes" es una cinta donde se muestra toda la grandiosidad de las peregrinaciones a la gruta milagrosa y así vemos en ésta, que es la del año 23, todo el aspecto grande y pleno de fe y de belleza de la procesión formada por los millares de peregrinos venidos de todo el universo en busca de alivio a sus males físicos y espirituales.

Protagonista de "Un milagro de Lourdes" es el recio actor Henry Krauss, recordado intérprete de "Los Miserables". Esta película está autorizada por Su Eminencia el Cardenal de París, quien ordenó su confección como un medio poderoso de propaganda contra la herejía.

Las exhibiciones de hoy en El Principal tendrán además el atractivo de ser acompañadas por los coros de la Catedral y por una numerosa orquesta con harmonium que ejecutará música religiosa.

HOY - Teatro Centenario - HOY

Matinée infantil con programa doble: final de

"FANTOMAS"

RADIOTELEGRAFIANDO, comedia por Johnny Jones; Chaplin en UN ERROR MACANUDO y CHAPLIN DELINCUENTE — PROEZAS DE MORENO

AVENIDA CENTRAL ESQUINA DE MADRID, A DOS CUADRAS DEL ZANJON DE LA AGUADA, POR SAN DIEGO

Tres grandes funciones, con participación del famoso EQUILIBRISTA MORENO

Especial y nocturna: Jackie Coogan en su grandiosa creación de lujo

"Viva el Rey"

y el equilibrista MORENO en sus actos más sensacionales

HOY
3 P. M.

RECUERDE QUE ESTE ES SU CINE FAVORITO POR LA CALIDAD DEL PUBLICO QUE LO CONCURRE, LA BONDAD DE LAS PELICULAS QUE EXHIBE Y PORQUE POSEE LA MEJOR

ORQUESTA DE CHILE

dirigida por ARMANDO CARVAJAL.

LA MAS GRANDIOSA MATINEE DEL AÑO

La película que triunfó ayer con llenos absolutos:

UN MILAGRO DE LOURDES

y el gracioso Programa Cómico: "LA DERROTA DE CUMMIE".— "¿QUE ES HOOLIGAND? y "LA AMIGA DE MI HERMANA".

SPLENDID

DIRECCION MAX GLÜCKSMANN

6.30 P. M. Función de gran moda:

100 ESTRELLAS DE FAMA, todos los trucos del cine, como se vive y como se ama en HOLLYWOOD, la fantástica ciudad del cinematógrafo. La más original producción:

La Locura que está de Moda

por CREIGTON HALE

encabezando a más de 100 artistas de fama.— Su argumento narra el más simpático romance de amor en los fantásticos estudios en que se fabrican las películas.

PROGRAMA MUSICAL DE -HOY-

Especial 6.30

1. Schubert.—Marcha Militar.
2. Joumans.—"Tea for Two—Fox Trot.
3. Lomuto. "Pa que te acordés".— Tango.
4. Conrads. — "La canción del Ukelelé, shimmy.
5. Sain-Saens — Danza macabra.— Poema Sinfónico.
6. Petrucelli. Picardías. — Tango.
7. Schirmann "Maha radscha" Intermezzo indú.
8. Debussy Ballet. — Petit Suite.
9. Rulli Ivonne — Noveleta Rusa.

Noche 9.45

1. Iwanow-Cortége du Sardare.
2. Rimsky — Korsakow — Scheherazadé Ballet.
3. Moussorgsky — Gopak.
4. Urack— Ja se oye el Jazz —Shimmy.
5. Marilni — Terde Gris — Tango Canción.
6. Puccini—Gianni Schicci — Fantasía.
7. De Caro—Buen Amigo — Tango.
8. Bizet — Farandole —L'arlessienne.
9. Tschaikousky — Canzonetta del Concierto para Violín.

HOY

9.45 P. M. LA GRANDIOSA PELICULA DE TRIUNFO RESONANTE LA MAS GRANDE CREACION DE LA DIVINA

MAE MURRAY

LA MAGICA PRODUCCION DE ARTE Y DE DRAMA, DE EMOCION Y DE BELLEZA

"CAMPESINA EN RUSIA... PRINCESA EN AMERICA"

"LA ESPOSA Y LA COMPAÑERA"

Producción que estrenará el próximo Martes el Splendid

Presentará el próximo Martes de moda el Splendid, el estreno de una gran producción "First National Atractión", titulada: "Esposas y compañeras", producción en donde el drama de tres vidas se va desarrollando calladamente hasta culminar un día en la más increíble de las tragedias.

Es común el hecho de que dos recién casados se adoren desde la mañana hasta la noche. Lo extraordinario es encontrar un matrimonio que se adore mutuamente a los dos años de vida común. A veces, en la vida, el detalle más mínimo, un gesto casi insignificante, basta para ir distanciando a los esposos. Y si a esto se añaden los celos de una mujer que ve en la íntima amiga de su esposo una posible rival, entonces el desplome del hogar es vertiginoso y arrastra en su caída no la infelicidad de dos sino la inocencia de una tercera persona. En la vida real este triángulo de la esposa, el esposo y una amiga es algo así como la pólvora que sólo espera una chispa para explotar. Y, a veces, la chispa es el detalle más insignificante, la cosa imperceptible.

En "La esposa y la cmopañera", sucede uno de estos casos tan comunes y que tanta sorpresa nos causan en una visión cinematográfica como si esto nunca sucediera. Interpretan este film Graco Darmond y Windgham Standing.

T. REPUBLICA

HOY MATINEE DOBLE

"Gente resuelta" y "Al abordaje"

Especial y noche:

"Lo que aprendió una esposa"

T. ELECTRA

CATEDRAL ESQUINA SOTOMAYOR

HOY

Especial y Noche:

MAE MURRAY

EN SU TRIUNFAL CREACION DE LLENOS ABSOLUTOS:

CAMPESINA EN RUSIA PRINCESA EN AMERICA

REPUBLICA. — Especial y noche: "Lo que aprendió una esposa", por Milton Sills y Margarita de la Motte.

Matinée, cuarta función de "Gente resuelta y "Al abordaje".

FRANKLIN—Matinée, final de "Invencible hasta la muerte", tercera función de "Gente resuelta y picante", "Un secuestro en alta mar", por House Peters y cómicas.

Especial y noche: "Trilby", por Andrée Lafayette y "La presa del Halcón", por Hoot Gibson.

MINERVA.—Matinée, tercera de "Invencible hasta la muerte", sexta de "Fantomas" y cómicas.

Especial y noche: "Luces y sombras de Broadway", por Ana Q. Nilson; "La presa del Halcón", por Hoot Gibson.

POLITEAMA.—Matinée: "Gente resuelta", cuarta función: "Las mujeres primero".

Selecta: "En constante peligro".

Especial y noche: "Lo que aprendió una esposa".

IRIS. — Matinée, tercera función de "Invencible hasta la muerte", por Franklin Farnum y Helena Holmes; "Palabras que queman", por Roy Stewart y cómica.

Especial y noche: "La mujer que triunfa", por Katterine Mac Donald y Briant Washburn.

ODEON.—Tarde y noche: "Un milagro de Lourdes".

Matinée: "Gente resuelta", tercera función, y "El ladrón de los millones", segunda.

MUNDIAL Y COLON. — Especial y noche, Perla White en "Terror" y "París de noche".

Matinée del Mundial, tercera función de "Invencible hasta la muerte", sexta de "Fantomas", "Agapito entre bobos y bañistas, "Romeos de Rancho" y "A pagar se ha dicho", por Larry Semon y Chato Pollard.

Matinée del Colón, fin de "Fantomas", cuarta función de "Invencible hasta la muerte", "Loco por vengarse", y "La enfermedad del sueño".

OLYMPIA

Las funciones dominicales.—Una producción escogida entre las de interés, y de muy sugestivo título, es la que el Olympia nos anuncia para sus grandes funciones sociales de hoy: "Potro de mala cala" una película en que un apasionante asunto dramático y sensacional presentada en el marco de las costumbres campesinas del género aventurero y de los aspectos más brillantes de la vida social de las grandes urbes. Una serie de intérpretes entre los que aparecen a lo menos diez conocidos nuestros son los artistas de su reparto.

La matinée infantil se hará, como de costumbre, con un escogido programa cómico, y una parte dramática aventurera.

ELECTRA

Catedral esq. Sotomayor

HOY

ESPECIAL 6 1|2
— Y —
NOCHE 9 1|2

LA MEJOR CREACION DE LA DIVINA ESTRELLA Y BAILARINA

MAE MURRAY

Campesina en Rusia... Princesa en América

SUPER-PRODUCCION METRO CLASSICS

Matinée Monstruo a las 2.30

Cinco colosales películas: **GENTE RESUELTA Y PICANTE**, 4.a función. **EN CONSTANTE PELIGRO**, por Rough Pidin; **A CAZA DE PATOS**, y **LA AMIGUITA DE MI HERMANA**, y cómicas.

Niños platea 0.80

PASADO MAÑANA SE ESTRENARA EN LOS TEATROS DE VALENZUELA BASTERRICA "RAYO INVENCIBLE", DE LA COKE FILM

rico Langlois Délano, cuya magnífica creación de un pibe hípico, le ha valido el nombre de "Jackie Coogan Chileno"

El mes de Setiembre va a ser el de los grandes estrenos. Todas compañías anuncian las obras extranjeras que más éxito han alcanzado por su grandiosidad y por el dinero gastado en su filmación.

La Empresa chilena Aurelio Valenzuela Basterrica y Cía., también iba a estrenar una magna producción alemana, pero ante los méritos de "Rayo Invencible", la película chilena que ha terminado la Coke Film, no vaciló un instante y se decidió a lanzarse a la competencia con las grandes super-producciones.

Esta resolución que honra tanto a la Empresa Valenzuela como a la Coke Film, es la mejor demostración de las bondades de esta producción nacional que viene en buena hora a levantar y reafirmar el prestigio un tanto decaído de nuestra incipiente cinematografía nacional.

"Rayo Invencible" es una película de costumbres hípicas y en donde se ha enhebrado talentosamente la cuestión hípica con un delicado romance de amor entre un jinete y una cigarrera. La acción de esta película es rápida, apasionante y tiene ese dinamismo clásico de los yanquis, y que es la base de todos sus éxitos [illegible].

Otro detalle [illegible] Coke Film no olvidó, fué la calidad de los artistas. Betty Navarrete Velasco como Lilian Guzmán son dos muchachas jóvenes, bellas, elegantes y con esa simpatía comunicativa base del éxito en estas materias. El personal masculino, está formado por un núcleo de gente de nuestro gran mundo y que con esta acción han demostrado su deseo de cooperar al triunfo de la cinematografía nacional. Sergio Lecaros Fernández, Salvador Morandé Vicuña, Fernando Morandé Dávila, Carlos Salinas Cerda, Carlos de Landa, Camilo Ramírez, Alfonso Sutil Prieto forman una legión de intérpretes sociales de primer orden.

La dirección de "Rayo Invencible" la ha tenido Jorge Délano Freedédick (Coke) y la firmación Esteban Artuffo.

"Rayo Invencible" se estrenará el Martes 1.o de Setiembre en los teatros Brasil, O'Higgins, Setiembre y Esmeralda.

BONOS

Las GOTAS DE LECHE son la salvación de los futuros ciudadanos chilenos.

ELFCTRA

Matinée cuarta función de "Gente resuelta y picante" de George O'Hara y Alberta Vaughan, "En constante peligro", por Rough Ridin: "A caza de patos" y "La amiguita de mi hermana", por las chicas atléticas.

Especial y noche: "Campesina en Rusia, princesa en América", por Mae Murray.

Programas de hoy

SPLENDID.—3 P. M., "Un milagro de Lourdes" o "La ciencia ante la fe", y programa cómico.

6.30 P. M.: "La locura que está de moda", por Creighton Hale.

9.45 P. M.: "Campesina en Rusia, princesa en América", por Mae Murray y dos cómicas.

IMPERIO. — Matinée, 34.o, cómico y "Potro mala cara".

Especial y nocturna: "Sólo tú eres mi dueño", "Modas Parisienses".

ESMERALDA.—Matinée, "Cobarde valiente" y 4.a de "Invencible hasta la muerte"; selecta, "El cabaret de las almas perdidas"; vermouth y noche, "Barreras llameantes" y Gittelman.

BRASIL.— Matinée, "Rosita" y programa bufo; vermouth y noche, "El cabaret de las almas perdidas".

SETIEMBRE.—Matinée, "La presa del halcón" y programa bufo; vermouth y noche, "El cabaret de las almas perdidas".

O'HIGGINS.—Matinée, "Un cobarde valiente" y 4.a de "Invencible hasta la muerte"; vermouth y noche, "Barreras llameantes" y La Chilenita.

PRINCIPAL.—2.30, 4.30, 6.30 y 10, "Un milagro de Lourdes", por Henry Krauss.

ALHAMBRA Y VICTORIA. — Matinée: "Fantomas", fin, dos comedias y "El nido del cuervo".

Especial y nocturna: "La alcaldesa" y "Modas elegantes".

IMPERIAL.—Matinée: "Potro mala cara" y "Odio sagrado".

Especial y nocturna: "Lo que dan las mujeres" y "París de noche".

CENTENARIO.—Matinée: "Fantomas", fin, tres comedias.

Especial y nocturna: "Viva el rey", por Jackie Coogán.

En las tres funciones actuará el equilibrista Moreno.

AVENIDA MATTA.—Matinée: segunda de "Gente resuelta" y el "Matón del barrio", por Tom Moore. Especial y noche: "Hijito", por Richard Barthelmess.

AVENIDA. — Matinée: "Rosita", por Mary Picford, y "Animales... como los hombres".

Especial y noche: "Juguetes del placer" por Gloria Swanson. Noche, además: "Los hijos de nadie", por Centellas.

LIGA DEL TRABAJO. — Matinée, segunda función de "Invencible hasta la muerte", "El cura del pueblo", por William Desmond y cómica.

Especial y noche: House Peters y Ruth Miller, en "La adorable testaruda" o "Un secuestro en alta mar", y cuarta función de "Invencible hasta la muerte".

PEDRO DE VALDIVIA.—Matinée primera parte de "Invencible hasta la muerte", Vermouth y noche: "Hembra", por Franklin Farnum y Holicon Holmes.

SALA ORIENTE. — Matinée: "A puño limpio", por William Russell; tercera función de "Invencible hasta la muerte", y cómica.

Especial y noche: "Príncipe por un día".

NOVEDADES — Matinée, 32 programa cómico, y "Fantomas", sexta función.

Especial y noche: "Lo que dan las mujeres".

DELICIAS. — Especial, Viola Dana en "No dudes de tu marido", fin de "Invencible hasta la muerte", y Sinopsis de "El Sanson del Circo".

Noche, Viola Dana en "No dudes de tu marido", y Jack Pegrin en "Los dientes del lobo".

Matinée, sexta función de "Fantomas", cuarta de "Invencible hasta la muerte", "Agapito entre bobos y bañistas", "Romeos de rancho" y "A pagar se ha dicho", por Larry Semon y Chato Pollard.

LA SEMANA DE ORO DE LA PARAMOUNT

La oficina de la Paramount en Santiago, ha querido asociarse a la celebración de las Fiestas Patrias y con este objeto ha confeccionado un programa de películas extraordinarias excepcional, para este mes de Setiembre. Sin comentarios, y limitándonos a indicar sus intérpretes, porque ellos bastan para anunciar la clase de películas de que se trata, daremos la lista:

"El hombre que lucha solo", William Farnum, 7 rollos.
"Señorita Barba Azul", Bebé Daniels, 7 rollos.
"Eso no es amor", Nita Naldi, 7 rollos.
Como se hace una esposa, Jack Holt y Norma Shearer.
"Corazón que triunfa", Red La Roque, 7 rollos, Jol. Cecil B. de Milles 8 rollos.
"Oh, los hombres", Pola Negri, 7 rollos.
"La nueva aurora", Jacqueline Logan y Tom Moore, 7 rollos.

Es verdaderamente grato para nosotros, ver que la Paramount se esfuerza por satisfacer a nuestro público conservando a una altura igual siempre la categoría de sus producciones. Hacemos notar que, aparte de las mencionadas, el día 2, en el Victoria, la Paramount estrenará su más grande producción: "Los Diez Mandamientos", en la que actúan unidos muchos de los protagonistas que el público se conforma con ver aisladamente...

KISS-ME
LO MEJOR QUE SE FUMA PARA SU PRECIO
$ 0.40

DIECIOCHO—Matinée: "El cobarde valeroso", por Mary Astor y Ernesto Torrence. Además, programa cómico y de aventuras.

En secciones de moda: "La mujer triunfa", de Catalina Mac Donald y Bryant Wasburn.

LAPICES VENUS

UNA vez que usted use el lápiz VENUS de dibujo, ningún otro lápiz le satisfacerá.

Los lápices VENUS se hacen en 17 grados —6B al 9H—un lápiz de dureza apropiada para cada uso.

Los lápices y las gomas VENUS se venden en las mejores librerías y papelerías.

American Lead Pencil Co.
220 Fifth Avenue, New York
U.S.A.

En las gomas VENUS se emplea la mejor materia prima. Borran con suavidad sin ensuciar el papel. Hechas en 12 tamaños

El Lápiz de Calidad de Mayor Venta en el Mundo

Minerva

SAN PABLO esq. CHACABUCO

HIPPODROME CIRCO. — Matinée triple, a las 2.30 Segunda función de "Invencible hasta la muerte", y "La rosa del Sur", por Antonio Moreno.

Especial, a las 6.30. Noche, a las 9.30. "Rosita", por Mary Pickford.

HOY — Especial a las 6 — Noche 9.30 — Grandioso Programa DOBLE, SOCIAL Y AVENTURAS

METRO GOLDWYN presenta la regia producción:

Luces y Sombras de Broadway

Por ANA G. NILSON
CARMEL MIERS
IRENE CASTLE

Además, el querido actor **HOOT GIBSON**, en su película de aventuras: **LA PRESA DEL HALCON**.

Matinée a las 3: **INVENCIBLE HASTA LA MUERTE** y 6.a **FANTOMAS** y Cómicas.

SANSON Y DALILA

SANSON ES EL ETERNO SIMBOLO DE LA ENERGIA VARONIL ENCADENADA Y ENCEGUECIDA POR LA FATAL SEDUCCION DE LA BELLEZA. CUANTOS DE NOSOTROS, A SEMEJANZA DEL BIBLICO JIGANTE, SOLO DESPERTAMOS DEL VOLUPTUOSO SUEÑO PARA VIVIR EN LA MAS DOLIENTE ESCLAVITUD.

SETIEMBRE
JUEVES
3

Película de todo lujo que relata la pasión irresistible de un rico Príncipe austriaco por una célebre cantante italiana.

MARCA U. F. A.

BRASIL
JUEVES
3

INFORMACIONES CABLEGRAFICAS DEL EXTERIOR

DE NUESTROS CORRESPONSALES ESPECIALES VIA EASTERN Y ESTA ALL AMERICA CABLES INC. Y DE "THE UNITED PRESS". LOS ORIGINALES DE TODOS LOS CABLEGRAMAS QUE SE INSERTAN EN ESTA SECCION ESTAN A DISPOSICION DEL PUBLICO EN ESTA IMPRENTA

El cambio de procedimientos del Soviet ruso

Trotzky declara que los métodos de la política de concesiones han variado de acuerdo con las nuevas condiciones económicas del país. — Rusia desea contagiarse con los métodos industriales, pero no con el capitalismo ni el sistema de "trusts americanos".

Correspondencia cablegráfica de la "United Press", especial para "La Nación"

MOSCOU 28.—Troztky se encuentra ligeramente abatido desde el año pasado, pero haciendo un esfuerzo de vitalidad recibió al corresponsal de la United Press, en una entrevista exclusiva y le declaró que aún cuando las bases de la política de concesiones eran ahora las mismas que habían sido desde el momento de la revolución, los métodos y procedimientos de esta política habían cambiado de acuerdo con las nuevas condiciones económicas del Soviet, con la experiencia adquirida y otras circunstancias.

Explicando las concesiones, dijo: Trotzky: "son estos algunos negocios dispuestos entre el gobierno socialista con el objeto de facilitar el desarrollo económico del Soviet". Declaró que el motivo porque los capitalistas hacían sus inversiones con el Soviet era que conseguían con ellas utilidades más pingües que en su propio país, y agregó que el gobierno del Soviet estaba resuelto a ejercer una escrupulosa supervigilancia sobre el modo de llevarse a la práctica estas concesiones con el fin de eliminar ciertas dificultades innecesarias.

Dijo que el goberno podría ampliar las concesiones en armonía con la prosperidad del país y el incremento del resurgimiento económico.

Agregó que las industrias del Soviet se habían visto precisadas a buscar en el extranjero, en los mercados del exterior el equipo eléctrico necesario y anunció que las plantas ultrapoderosas de Volhostry, Kashira, Shatura, Balaknna y Vhetrovska estaban a punto de terminarse y que la próxima tarea del Soviet sería la construcción de estaciones hidráulicas a lo largo del Dnieper, conectándolas con las fábricas metalúrgicas del Sur. El costo de esas empresas se calcula en 375 millones de rublos oro.

Desde luego, para estas empresas e ha precisado también echar mano de capital extranjero. "Tanto en las industrias eléctricas como en las demás hemos muchas veces restaurado las viejas fábricas convirtiéndolas en nuevas y dotándolas de los adelantos modernos en maquinarias; estamos dispuestos a hacer en favor de los extranjeros concesiones especiales en las empresas eléctricas con la condición de que los concesionarios monten sus fábricas técnicamente a la altura de los adelantos modernos, ya que nuestro desarrollo económico va avanzando paulatinamente; los concesionarios no tendrán motivos para lamentarse de ser escasas las utilidades.

Interrogado sobre si en estas concesiones estaría incluído el capital norteamericano y si se aceptaría la americanización cultural, respondió: "Si se refiere usted a la industria norteamericana, flor peregrina de la cultura norteamericana, podrá tener aquí predominio. Yo le garantizo que nosotros anhelamos poseer esta americanización, pero si se refiere usted a la dominación del capitalismo yanqui y de los truts yanquis, dominación en nuestras industrias y en todo el régimen socialista, no le queremos; por último, si cree usted que nosotros podríamos sucumbir a estas influencias como a prensa amarilla americana dice, mucho me temo este peligro, porque nosotros no queremos hacer concesión alguna a los periodistas.

Todo concesionario puede estar seguro de que el gobierno soviético tratará lealmente de realizar sus negocios, pero, naturalmente, los concesionarios deben tener presente ante todo que no estamos aquí para hacer un cambio en nuestros sistemas económicos o sociales o para transformar nuestros métodos políticos por gusto de ellos. —(U. P.)

ACTIVIDADES DEPORTIVAS MUNDIALES

El campeonato nacional de tennis en Estados Unidos

BROOKLIN (Estado de Washington) 29. — Richard y Williams ganaron el campeonato americano nacional de dobles, derrotando a los australianos Patterson y Hawkes por 6-2, 8-10, 6-4, 11-9. — (U. P.)

BROOKLYNE (Mass.) 29. — La pareja Mc. Kane, de Inglaterra, y Hawkes de Australia, ganaron el campeonato de dobles mixtos, derrotando a la pareja Miss Harvey, de Inglaterra, y Vincent Richards, por la cuenta de 6-2, 6-4. — (U. P.)

Las regatas por la Copa de oro en Estados Unidos

NEW YORK 29. — La lancha automóvil "Baby Bootledger", ("El Pequeño Contrabandista de Licores"), ganó las regatas por la copa de oro, efectuando la mayoría de los puntos, y tres recorridos sobre un total superior a 30 millas, con una velocidad media de 46.2 millas por hora. La lancha "Nuisance", otra de las competidoras, hizo en uno de los recorridos, una velocidad media de 49 millas por hora. — (U. P.)

La carrera motociclista Milán-Nápoles

MILAN, 29. — 60 competidores han iniciado la carrera en motocicleta, en una sola etapa, de Milán a Nápoles. Los corredores cubrirán una distancia de 877 kilómetros, pasando por Florencia, Bologna y Roma y llegarán a Nápoles mañana cerca de mediodía.

Varias firmas extranjeras han hecho participar en la prueba máquinas de sus respectivas marcas.

Las carreras ciclistas de aficionados en Nueva York

NUEVA YORK 29. — Mas de 300 ciclistas que representan a 20 de los principales clubs de ciclismo, se han inscrito para las carreras ciclistas de amateurs, que se cree habrá de constituir el éxito más completo de la temporada y de los últimos años.

La carrera será de Nueva York por Trenton a Filadelfia, y se lleva a efecto bajo los auspicios de la prensa italiana; el diario "Il Corriere de América", ha obsequiado numerosos premios, copas y trofeos —(U. P).

Dietz derrota a Olano

NUEVA YORK 29. — Carl Dietz puso fuera de combate por knockout a Cirilo Olano que a última hora y sin aviso previo sustituyó en el encuentro a Mc Burlaumy, de manera que el vencido no fué éste sino Olano. — (U. P.)

El PATRONATO NACIONAL DE LA INFANCIA se preocupa de mejorar los hogares de los niños que protege.

Young Dencio vence a Black Bill

NUEVA YORK 29. — El filipino Young Dencio derrotó a Black Bill por foul de éste cometido al sétimo round, a pesar de haber sido puesto knock-out por Black Bill por un golpe que fué declarado prohibido por el médico.

Cirilo Olano puso fuera de combate al primer round a Lew Mc Falland en una pelea que había sido concertada a diez rounds. — (U. P.)

Próximo match en Cuba

LA HABANA, 29. —Hilario Martínez, campeón español de peso liviano, se medirá con el cubano Aramis Dilpino, el 5 de Setiembre. — (U. P.)

La travesía del Canal de la Mancha

GRISNEZ 29.— A consecuencia de una gran tempestad desencadenada en el Canal de la Mancha, ha quedado postergada la tentativa de cruzarlo por parte de miss Ederle, la que volverá a su empeño tan pronto lo permitan las circunstancias, probablemente el mismo Lunes próximo. — (U. P.)

Trías pone knock-out a Murray en Buenos Aires

BUENOS AIRES, 29.—Trías puso knock out al boxeador Murray, al segundo round.—(U. P.)

BUENOS AIRES, 29.—La pelea entre los boxeadores Trías y Murray fué presenciada por un gran público.

Trías demostró ser muy superior a su adversario, al cual castigó rudamente. Desde el comienzo de la pelea, Trías entró decidido a terminar, colocando un fuerte cross a Murray, el que se cubre para evitar el castigo. Trías lo persigue con fuertes izquierdos al cuerpo y cara, especialmente al cuerpo.

Segundos antes de terminar el primer round, Murray reacciona, entrando un terrible derecho al cuerpo de Trías, quien parece no sentirlo. Termina el primer round con ventajas para Trías.

Iniciado el segundo round, se produce un cambio de golpes, en que el referée levanta la pelea. Reiniciada ésta, Trías aplica una fuerte derecha al cuerpo de Murray, doblándole completamente mientras en la cara del negro se expresa un dolor agudo. Trías no le da cuartel, atacando furiosamente y provocando cuatro caídas a su adversario, mientras el público aplaude y aclama la valentía del chileno. Al minuto y medio, Murray baja la guardia, sumamente agotado. Trías le aplica entonces un cross a la mandíbula, que lo desvanece. Terminada la cuenta, su second le levanta y reacciona, quejándose de dolores tremendos en todo el cuerpo, y desvaneciéndose nuevamente.

Se le sometió a un severo examen médico, no conociéndose aun el resultado. Se cree que se le hospitalizará.—(U. P.)

GRAN BRETAÑA

¿Desde cuándo existe el hombre sobre la tierra?

SOUTHAMPTON, 29. — Sir Boyd Dawkins, en un discurso que pronunció en la Asociación Británica de Progreso de la Ciencia, dijo:

"Las huellas del hombre pueden ser buscadas en una vasta antigüedad mucho más remota que la época a que se remonta la historia. Los esfuerzos para fijar la aparición del hombre en un período histórico, son inútiles, porque hay necesidad de usar los métodos de la geología que han revelado una serie definida de períodos de inconmensurable número de años.

"El hombre apareció por vez primera en las épocas finales del período pleistoceno, cuando las islas británicas estaban unidas a Europa; la caza los trajo desde los Alpes y los Pirineos hasta las islas británicas y el Norte de Rusia.

"Al sumergirse la costa del Atlántico y formarse las islas británicas, el hombre desapareció de Europa". —(U. P.)

Un esqueleto humano con más de 12,000 años

SOUTHAMPTON, 29. — El profesor Sir Flinders Petrie, declaró en la Asociación Británica de Progreso de la Ciencia, que el esqueleto encontrado en Fayum, en la cuenca del Nilo indica una forma avanzada del tipo humano y "ciertamente es anterior al año 13,000 antes de Cristo". Además se parece exactamente a los esqueletos modernos.

AUSTRIA

El Congreso Sionista

VIENA, 29. — El Congreso sionista otorgó un voto de confianza a M. Weizmann, por 217 contra 18 votos, rompiendo así el impasse. Se estima que la reconciliación de los oponentes inducirá al Comité Ejecutivo a reconsiderar su renuncia. En la votación, 15 congresales se abstuvieron de hacerlo.

También se acordó que se extendieran las agencias judías a las organizaciones no sionistas. — (U. P.)

TURQUIA

Se cierra la Bolsa de Comercio de Constantinopla

CONSTANTINOPLA 29. — El gobierno cerró por una semana el Stok Exchange o Bolsa de Comercio. — (U. P.)

HUNGRIA

El primer año de reconstrucción húngara

VIENA 29. — Comunicaciones llegadas de Budapest, anuncian que el Comisionado General de la Liga de las naciones, Mr. Jeremiah Smith, declaró que durante el primer año del "régimen de reconstrucción de Hungría", se produjo un superávit de 63 millones de coronas oro, en lugar del déficit de 100 millones que se había calculado como probable.

El valor en oro de la corona húngara ha aumentado en un 17 o|o, mientras que la tasa de descuento de los Bancos ha sido disminuída al 9 o|o — (U. P.)

COMPOSTURAS
Bandera 139
Teléfono-Ing. 4699

DE CRISTAL DE BACCARAT
O LAMBERT
son los hermosos servicios que ofrecemos:
Y DE LAS MAS PRESTIGIOSAS MARCAS LA CUCHILLERIA Y CUBIERTOS EN GENERAL
QUE TENEMOS
TAMBIEN TENEMOS BONITOS ARTICULOS
DE PLAQUE
Departamento Especial de
MORRISON & CO.
— SANTIAGO —

ALEMANIA

PACTO DE SEGURIDAD

EXISTE UN PROYECTO DE CONFERENCIA INTERNACIONAL

Declaraciones de Herr Stresemann

BERLIN, 29. — El Canciller señor Stresemann, en una declaración exclusiva para la United Press, ha confirmado la existencia de un proyecto de conferencia internacional sobre el Pacto de Seguridad, que se efectuará en Suiza, probablemente en Lausanne, alrededor del 25 de Setiembre.

La cuestión de cuáles Estados participarán en la Conferencia, como asimismo el programa de ésta, dependen en parte de las actuales negociaciones y en parte del progreso que se alcance en la conferencia de los peritos que se reunirá el Lunes en Londres.

Los juristas no se reunirán en la ciudad misma de Londres, sino en sus alrededores a fin de evitar intromisiones.

Se tiene entendido que Estados Unidos estudia el envío de un observador a la Conferencia de Suiza, a la cual asistirán probablemente representantes de Italia, Polonia, Checoeslovaquia, Alemania, Francia e Inglaterra.

Las sesiones de esta conferencia serán secretas. Sólo se darán algunos comunicados.

En caso de que se llegue a algún resultado en la reunión de los juristas, la Conferencia de Suiza tratará de concluir el Pacto definitivo.—(U. P.)

Debilidad sexual

Estirilidad, impotencia y vejez prematura, se combaten rápida y eficazmente con la Pomada Fortificante y el Elixir Genital de Rodríguez de los Ríos.

Además, los efectos maravillosos de esta pomada constituyen una coraza contra el contagio de toda clase de enfermedades.

De venta en todas las boticas.

RUSIA

EL VODKA, MONOPOLIO DEL ESTADO

MOSCOU 29. — El Gobierno ha autorizado la fabricación de vodka con 40 o|o de fuerza de cognac, como antes de la guerra. Otros licores podrán tener 60 o|o a partir del 1.o de Octubre.

La fabricación de vodka ha sido declarada monopolio del Estado, quien queda a cargo de las destilerías, almacenes y bodegas pertenecientes al Departamento del Tesoro antes de la revolución. Se predice que las entradas del Estado aumentarán materialmente, a causa de que los campesinos, con motivo de las buenas cosechas poseen dinero. —

Condenado a muerte por presentar cuentas falsificadas

MOSCU, 29. — El jefe de la contabilidad de los teatros del Estado ha sido condenado a muerte por presentar cuentas falsificadas. El fallo hace alusión "al crecimiento del hurto con caracteres de epidemia" en la Unión del Soviet."—(U. P.)

PORTUGAL

Una protesta del Gobierno español

LISBOA 29. — El Gobierno español protestó por el apresamiento de dos barcos pescadores de Vigo, efectuado en aguas internacionales, por un destroyer portugués —(U. P.)

Un secuestro en la frontera

LISBOA 29. — El periódico "Diario de Noticias", dice que las autoridades de Loanda detuvieron un automóvil que atravesaba la frontera y a 36 alemanes, belgas y portugueses, secuestrando documentos comprometedores, junto con municiones y armas, destinados a fines que se ignoran. — (U. P.)

Una fuerte multa
SE APLICARA A AQUELLAS PERSONAS QUE PARA EL
18 de Setiembre
NO HAYAN PINTADO SUS CASAS CON
La pintura Mapocho
XXXX XXXX

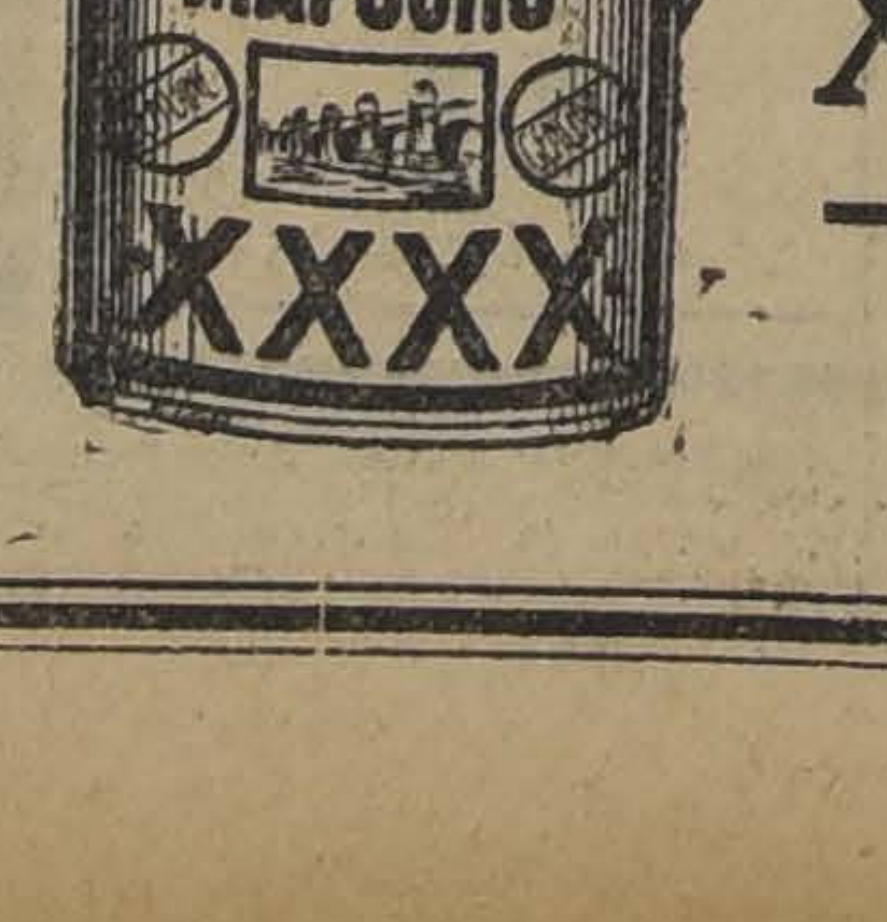

Propaganda Aehros

El tren exposición argentino está listo para partir a La Paz

El próximo raid del aviador Etcheverry.— Selvetti relata las incidencias de su vuelo al corresponsal de la United Press.— Debido a una falla de su aparato el aviador Goggi no alcanza a llegar por la vía aérea a La Paz.

El aviador Goggi en La Paz

LA PAZ, 29.—Grandes proporciones adquirió el baile ofrecido anoche por el señor Pedro Lariva Vale, Ministro de Venezuela, en la Legación de ese país, en homenaje al Centenario.

El aviador Goggi, que efectuaba el raid Buenos Aires-La Paz, salió esta mañana de Oruro, pasando por sobre Viacha a las 9.10 A. M. Encontrándose ya distante de este punto, le falló el motor del aparato y se vió obligado a regresar a Viacha, en donde tanto los jefes, oficiales y miembros de las guarniciones que se encuentran allí, como el pueblo, le tributaron una entusiasta recepción. A las 11 de la mañana, el señor Goggi se embarcó en el tren de la Peruvian Railway, llegando a La Paz a la 1 de la tarde.

La velada que celebró anoche el Instituto Americano, en homenaje al Centenario, obtuvo pleno éxito.

"El Diario" da cuenta que en la región de Sicasica, provincia de La Paz, se han producido algunos conatos de sublevación de los indígenas, y que las autoridades han tomado precauciones para eitvar consecuencias desagradables. La causa de la sublevación sería la creencia exparcida entre los indígenas de que después del Centenario podrían recuperar las tierras, con el objeto de volver al sistema establecido en el Imperio Incásico.

Se ha comenzado el licenciamiento de los conscriptos que han cumplido su servicio militar.—(U. P.)

El tren-exposición argentino

LA PAZ, 29.—El delegado de la Unión Industrial Argentina, señor Soler Mejía, anunció al Comité de la Exposición que el tren-exposición argentino se encuentra en Córdoba listo para seguir viaje a La Paz.—(U. P.)

LA PAZ, 29.— **Los automovilistas que efectuaron el raid Buenos Aires-La Paz** entregaron numerosos mensajes que trajeron para el Presidente de la República, para la prensa y algunas instituciones culturales.—(U. P.)

El próximo raid del aviador Etcheverry

LA PAZ, 29.—El aviador Etcheverry ha manifestado que posiblemente el Martes o Miércoles de la próxima semana iniciará el raid a Buenos Aires en el biplano Caudron, de doble comando, 200 HP. de fuerza y que desarrolla una velocidad de 140 kilómetros por hora, con un radio de vuelo de dos horas. Llevará como pasajero al capitán aviador señor Carlos Peña y Lillo. Hará el vuelo cubriendo las siguientes etapas: La Paz-Oruro, 200 kilómetros en 1 hora 40 minutos; Oruro-Uyuni, 300 kilómetros, en 2 horas 20 minutos; Uyuni-Villazón, 300 kilómetros, igual tiempo; Villazón-Jujuy, 300 kilómetros, igual tiempo; Jujuy-Metan, 150 kilómetros, 1 hora 10 minutos; Tucumán-Santiago del Estero, 150 kilómetros, 1 hora 10 minutos; Santiago del Estero-Pinto, 200 kilómetros, 1 hora 40 minutos; Pinto-Rafael, 300 kilómetros, 2 horas 25 minutos; Rafaela-Rosario, 200 kilómetros, 1 hora 40 minutos; Rosario-Buenos Aires, 300 kilómetros, 2 horas 20 minutos.

El recorrido total se calcula en 2,800 kilómetros que recorrerá en 19 1|2 horas distribuídas en 3 días y medio, en la siguiente forma: Primer día, La Paz-Villazón; segundo día, Villazón-Santiago del Estero; tercer día, Santiago del Estero-Rosario; cuarto día, Rosario-Buenos Buenos Aires.

Posiblemente el aviador Peña y Lillo regresará en aeroplano de Buenos Aires a La Paz.

LA PAZ, 29.—Los aviadores Goggi y Everlin se alojan en el Hotel París por cuenta del Gobierno. Han sido muy visitados, recibiendo también muchas felicitaciones.

Relatan el viaje diciendo que salieron del Plata el 12 de Agosto, e hicieron las etapas con aterrizaje en Rafaela, La Rubia, Pinto, Santiago del Estero, Tucumán Salta, Villazón, Uyuni, Oruro y Viacha.

En Pinto tardaron muchos días, a causa de que la hélice se destrozó por las mangas de langostas que fueron malográndola sin que lo advirtieran los pilotos. El Aero Club de Santiago del Estero les envió entonces una nueva hélice.

En territorio argentino lucharon con los ventarrones, neblinas y langostas. Entre Villazón y Uyuni, Goggi voló solo, para facilitar que el aparato se elevase. Everlin viajó en tren, uniéndosele en Uyuni.

El raid duró 17 días, con aproximadamente 28 horas efectivas de vuelo. Los aviadores se muestran sumamente agradecidos por las atenciones que se les prodigaron en las poblaciones del trayecto.

Por intermedio de la United Press avisan al pueblo argentino que con la llegada a Viacha dan por finalizado su raid. En 5 o 6 días más regresarán a Buenos Aires por tren embarcando el aparato conjuntamente con el avión del aviador Etcheverry. Mañana les ofrece un almuerzo en su casa, el capitán aviador señor Peña y Lillo, estando también invitados los aviadores Etcheverry y Servetti.

El raid del aviador Selvetti

LA PAZ 29. — El corresponsal de la United Press entrevistó al aviador argentino Leonardo Selvetti, que llegó en un tren anteayer. Salió de Junín el siete de Agosto con intención de llegar a Pinto, distante setecientos kilómetros, pero a causa de la niebla se vió obligado a aterrizar en San Francisco. El ocho de Agosto llegó a Dosfuentes y el nueve a Tucumán, donde dejó al alumno Rodríguez, al que traía como pasajero, para aligerar la carga del avión, y poder tomar altura y llevar más combustible.

En Tucumán se detuvo dos días por haberse descompuesto el radiador. Salió de Tucumán el día doce, pero tuvo que regresar al cabo de una hora de vuelo por falla del magneto. El trece intentó salir por segunda vez de Tucumán, pero la niebla le impidió ver la sierra y lo obligó a regresar; el mal tiempo duró diez días más.

Por fin salió de Tucumán el 22, en compañía de un avión piloteado por Goggi, hizo un vuelo de quinientos setenta y un kilómetros y aterrizó a cincuenta kilómetros de Laquiaca por pérdida de presión en el tanque de nafta. Trató de reanudar el vuelo a las tres de la tarde del mismo día, pero a causa de la altura de 3.600 metros sobre el nivel del mar tuvo que correr seiscientos metros para efectuar el "decollage", y cuando ya el aparato iba a desprenderse del suelo, chocó violentamente por la misma velocidad que llevaba y se rompió una rueda y el aparato capotó ocasionando al aviador varias contusiones en la nariz, la boca y las piernas.

Por indicación de las autoridades de Laquiaca vino a La Paz en tren para entregar los mensajes de que era portador.

Selvetti se muestra sumamente agradecido a las autoridades argentinas y bolivianas que le prestaron toda clase de facilidades.

Dice el aviador que el viaje fué accidentadísimo por las alturas y por la falta de pistas para efectuar el aterrizaje. En Jujuy notó muchos vacíos en el aire, los que le hicieron perder una hora de tiempo para tomar altura.

Selvetti regresará por tren a Puesto del Marqués, donde aterrizó a cincuenta kilómetros de Laquiaca, para recoger su aparato.

Por intermedio de la United Press manifiesta al pueblo argentino que no ha podido llegar a La Paz volando a causa del accidente que le ocurrió en el Puesto del Marqués. —

LA COMISION MIXTA CONSTITUCIONAL OPINA POR LA NULIDAD DE LA ELECCION DEL SEÑOR VILLANUEVA

La Comisión Mixta no ha emitido aún su informe

LA PAZ, 29.—La sesión de ayer del Congreso en que se debía considerar el proyecto de nulidad de las elecciones presidenciales fué suspendida a causa de que la Comisión Mixta de la Constitución no ha terminado su informe sobre el referido proyecto.

Un proyecto de la minoría del Congreso

ARICA, 29.— Informaciones procedentes de La Paz hacen saber que la minoría ha presentado ayer un proyecto al Congreso pidiendo que el doctor Saavedra entregue inmediatamente el mando al Presidente del Senado.

El Congreso resolvió que dicho proyecto pase a comisión, encareciendo al mismo tiempo su despacho, a más tardar, en 48 horas.

El proyecto dice además que será Presidente de la nación el Presidente del Senado mientras se practique el escrutinio de las nuevas elecciones para Presidente.

El diario "La Verdad" dice que fueron deportados dos capitanes.—(Especial).

El proyecto de nulidad de la reciente elección será considerado por el Congreso

LA PAZ, 29.—En la sesión del Congreso el oficio del señor Villanueva pasó a estudio de la Comisión Mixta de la Constitución.

Por 44 votos contra 6 en la Cámara de Diputados y por 6 contra 5 en la de Senadores se aprobó el considerar primero la moción sobre nulidad de las elecciones y quedó rechazada la moción que ordenaba verificar previamente el escrutinio. Se debatió laragmente si el proyecto de nulidad de las elecciones debería ser considerado por el Congreso o por las Cámaras separadas.

Se aprobó por 46 votos contra 6 en la Cámara de Diputados y por 9 contra 1 en la de Senadores el proyecto sobre nulidad que debe ser considerado por el Congreso.

Se suspendió la sesión a las seis y cuarenta minutos de la tarde para continuar el Lunes, a las tres.—(U. P.)

El informe de la Comisión Mixta

LA PAZ, En la sesión del Congreso se leyó un oficio del señor José Villanueva, pidiendo que se realice el escrutinio de las elecciones presidenciales. En seguida se leyó el informe de la Comisión Mixta de Constitución, en mayoría, opinando de que deben anularse las elecciones presidenciales. El autor del proyecto, diputado, señ. Monasterio, solicitó la dispensación de trámites para discutir inmediatamente el informe, aprobándose dicha dispensación por 42 contra 9 votos en la Cámara de Diputados, y por 5 contra 7 e nel Senado. El senador, señor Mendoza, miembro de la Comisión Constitucional, presentó un informe de minoría opinando que debe efectuarse el escrutinio de las elecciones, y que luego, en caso de que estén inhabilitados los miembros electos, señores Villanueva y Saavedra, se proclame la fórmula Salamanca Tejada. En estos momentos, el diputado Monasterio fundamenta el proyecto sobre nulidad de elecciones.—(U. P.)

ITALIA

Cremonesi será el primer gobernador de Roma

ROMA, 29. — Se tiene entendido que el Comisario Regio señor Cremonessi será designado Primer Gobernador de Roma, cargo creado según un acuerdo reciente del Gabinete según el cual la capital gozará de un sistema especial de administración.

El señor Cremonesi tendría el rango de miembro del Gabinete y asistiría a las sesiones cada vez que se discutan los intereses de Roma. — (U. P.)

Beba siempre buenos Vinos
OFRECEMOS

De la Viña Tarapacá, Ex-Zavala
Del señor Ricardo Salas Edwards
Vinos embotellados de primera calidad, como:
BORGOÑA,
CHABLIS,
RESERVADOS blancos y tintos
BLANCO Y TINTO 1918
TARAPACA PINOT
TARAPACA ESCOGIDO
"JAHUEL" la mejor agua mineral

De la Viña Linderos del señor GAZITUA BRAUN
Vino tipo Bourgogne de tres años garantido, en barrilitos y damajuanas de 17 ltrs., 10 ltrs. y 5 ltrs.
"JAHUEL" la mejor agua mineral

DE LA VIÑA MIRAFLORES DE LOS SRES. PEREIRA
En barriles de 120 litros a $ 1.10 el litro
"JAHUEL" la mejor agua mineral

OTROS TIPOS EN CHUICOS DE 17 LTRS. Y 10 LTRS.
Blancos Especial . . . . 17 ltrs. $ 22 — 10 ltrs. $ 13
Linderos Bourgogne. . . . . . . 17 ltrs. $ 28 — 10 ltrs. $ 16
Pinot Especial. . . . . 17 ltrs. $ 21 — 10 ltrs. $ 13
Miraflores . . . . 17 ltrs. $ 18 — 10 ltrs. $ 12
Tipo Pinot . . . . 17 ltrs. $ 17
"JAHUEL" la mejor agua mineral

PRODUCTOS NOBIS'
GINGER-ALE NOBIS
GINGER-BEER NOBIS
TONIC WATER NOBIS
SODA WATER NOBIS
LIMONADA, MANZANA, NARANJADA NOBIS
"JARABES NOBIS"
HORCHATA, GRANADINA, GROSELLA, GOMA, VAINILLA

Distribuidores:
SOCIEDAD ANONIMA "JAHUEL"
Santa Isabel 115 — Teléfono 82 — Santa Elena — Casilla 1361

INFORMACIONES CABLEGRAFICAS DEL EXTERIOR

DE NUESTROS CORRESPONSALES ESPECIALES VIA EASTERN Y ALL AMERICA CABLES INC. Y DE "THE UNITED PRESS". LOS ORIGINALES DE TODOS LOS CABLEGRAMAS QUE SE INSERTAN EN ESTA SECCION ESTAN A DISPOSICION DEL PUBLICO EN ESTA IMPRENTA

EL MOVIMIENTO DE VALORES EN EL MERCADO NEOYORKINO

La influencia del arreglo Churchill-Cailaux.— La perspectiva de huega de mineros no ha afectado a la industria.—Los cambios continentales, en general, sufrieron una depresión.

(Especial para "La Nación")

NUEVA YORK 29. — Aunque la huelga en las minas de antracita amenazaba estallar desde hacía tiempo, su importancia ha quedado obscurecida ante los resultados del arreglo anglo-francés, que, según se cree, tendrá rotunda influencia en Wasbington cuando llegue M. Caillaux a mediados de Setiembro.

Las negociaciones de la semana pasada en Londres superaron en interés a los movimientos diarios de los precios en los mercados financieros de Estados Unidos. No hay duda de que M. Caillaux y Mr. Churchill pusieron en juego los resultados políticos de la Conferencia de Wasbington; pues, si M. Caillaux tiene éxito en Washington, Gran Bretaña no puede esperar recibir de los aliados y Alemania sino la mitad de las sumas que debe pagar anualmente a Estados Unidos.

Las acciones han aflojado gradualmente, pues el interés del dinero ha subido como demostración anticipada de los arreglos de fin de mes. También los Bancos se preparan para atender las necesidades financieras del Gobierno en Setiembre.

Las actividades industriales han excedido a las expectativas. Aún la perspectiva de la huelga de 158,000 mineros con la consiguiente pérdida de millones de dólares en jornales no ha podido afectar a las demás industrias.

Las indicaciones de una nueva alza en el mundo comercial se han visto en el nuevo alto récord registrado en los fletes.

Un acontecimiento destacado en los mercados durante la semana fué la publicación a mediados de mes de los cálculos del Gobierno sobre la cosecha de algodón. Se predice que, en vista de la poca demanda, los precios del algodón tienden a bajar. Los precios de los granos, como igualmente los de la mayoría de los artículos de consumo, han experimentado en la semana una tendencia a la baja.

Los cambios extranjeros continentales tuvieron tendencia al alza a principios de la semana con motivo de la Conferencia de Londres; pero a fines de la semana sufrieron una depresión, a excepción del cambio italiano sobre el cual se hicieron fuertes transacciones. En los cambios sur-americanos, el del Brasil y el de Chile alcanzaron nuevos altos niveles.

Los precios del café mejoraron a raíz de la creciente demanda.

Las condiciones más fuertes del azúcar provocaron un alza en los precios del mercado y se mantienen firmes. — (U. P.)

EL PRINCIPE DE GALES EN BUENOS AIRES

Se ha modificado el itinerari odel viaje del Príncipe de Gales a Chile

BUENOS AIRES, 29. — Con el objeto de ofrecerle mayores comodidades, ha sido modificado el itinerario del viaje del Príncipe de Gales a Chile.

En consecuencia, Su Alteza partirá de Buenos Aires el Miércoles próximo con destino a la estancia de los señores Nelson en San Marcos, situada sobre la línea del ferrocarril al Pacífico.

Terminada la visita, el Príncipe emprenderá viaje a Chile, tomando el tren en San Marcos el Sábado próximo, para seguir hasta Mendoza. Se pondrá a disposición de Su Alteza el coche presidencial.

Eduardo de Windsor regresará a Buenos Aires el 14 de Setiembre para partir con destino a Chapadmalal, donde pasará los días 18 y 19 embarcándose el 20 a bordo del "Repulse".—(Especial).

El Príncipe se dedica al polo

BBUENOS AIRES, 29.— Durante la mañana y la tarde de hoy, el Príncipe de Gales estuvo en Hurlingham, entregado al deporte de polo.

Por la noche regresó a Buenos Aires para asistir al banquete que le ofrece la colectividad británica. Antes de medianoche se fué al pabellón Rosas de Palermo, donde hay una recepción popular. — (Especial).

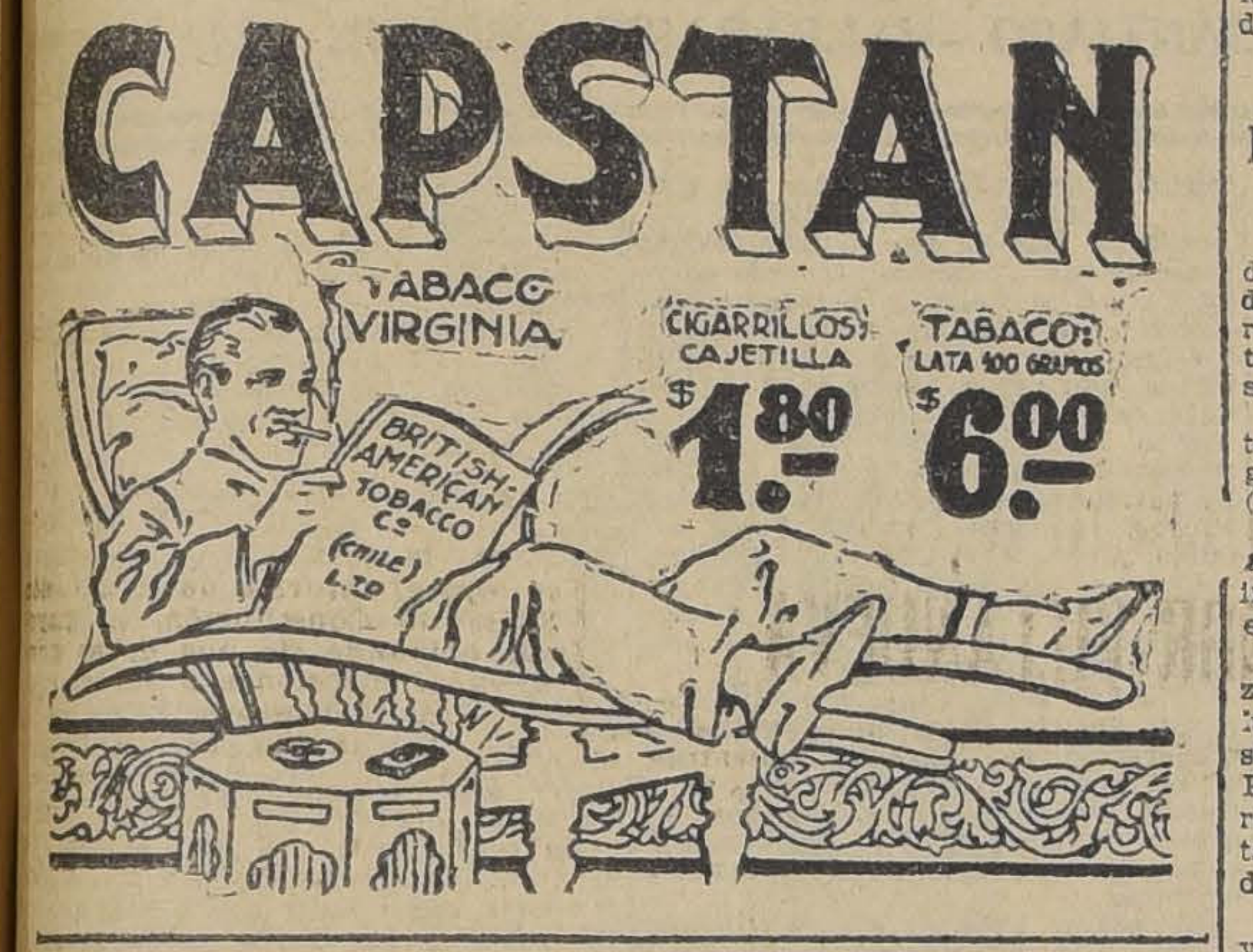

URUGUAY

MONTEVIDEO, 29. —**A principio de Setiembre** se iniciará el torneo nacional de ajedrez, interviniendo destacadísimos jugadores argentinos, uruguayos y brasileños.—(U. P.)

BRASIL

Un scout antofagastino llegó a Río Janeiro

RIO JANEIRO, 29.— Ha llegado sin novedad después de un largo viaje el joven chileno boy-scout, Hernández Oros, quien trae la representación de las sociedades deportivas de Antofagasta.

El joven Hernández Oros ha sido muy bien recibido por sus colegas. —(Agencia Americana).

Las actividades en Marruecos

En el frente de Uazán, se observa animación.— Abd-el-Krim continúa su propaganda anti-francesa.— Nuevas tribus hacen acto de sumisión a las fuerzas de Francia.— Los rebeldes se concentran en Chechaouen y Norte de Taza.

Los aviadores americanos

FEZ 29. — Los aviadores americanos Parker, Cousina y Ferrand, bombardearon las aldeas enemigas del Norte del Ouargha.

Parker hizo fuego de ametralladora contra las fuerzas regulares rifeñas y Ferrand arrojó dos bombas sobre una aldea causando en ellas grandes daños.

MELILLA. 29. — **Los indígenas de Midar tirotearon** la posición de Taurat; hubo dos muertos.

Se asegura que en el bombardeo aéreo de Alhucemas ha muerto el caíd Tenseman de Madani.

En todos los zocos de la zona francesa se hacen publicaciones para exhortar a los indígenas al acatamiento del sultán.

En los últimos combates de Grab murió el caíd Boriru que mandaba una harca de Abd-el-Krim.—(U. P.)

La labor de la aviación

UN ACTO HEROICO DURANTE EL ATAQUE A ALHUCEMAS

MELILLA, 29. — La aviación continuó bombardeando Beniurriaguel. Los aparatos entraron volando por la desembocadura del río Nekor hasta las fuentes de dicho río, en donde arrojaron muchas bombas, algunas de ellas incendiarias, que sembraron el pánico entre los moradores de aquellos aduares.

Por confidencias recibidas hoy, se dan nuevas relaciones de las bajas sufridas por los moros durante el bombardeo que llevaron a cabo cuarenta aeroplanos. La alarma cunde entre los beniurriageles, quienes hasta ahora no conocían los efectos del castigo desde cerca.

El día 2 de Setiembre quedará terminado el traslado de las fuerzas que guarnecen Tafersit a la nueva alcazaba que ha sido construída en la llanura próxima. En Tafersit sólo quedará un tabor.

Entre las fuerzas regulares de Alhucemas, se cuenta que ocurrió el siguiente episodio durante la agresión a la plaza. Por haber sufrido algunos desperfectos una batería emplazada en la Plaza de Armas, se acordó que el personal que la tenía a su cargo, la abandonara y se distribuyera entre las restantes baterías que defienden aquellas plazas. Cuando poco después se reanudó el bombardeo, se observó que la batería abandonada hacía también fuego. Extrañado subió hasta ella un oficial, observando que un artillero, poseído de gran entusiasmo, cargaba él sólo y disparaba, dando estruendosos vivas a España en cada disparo. Interrogado por el oficial, dijo: "Déjeme, usted, mi teniente, quiero vengar a mis compañeros".—U. P.)

La sumisión de las tribus

TANGER. 29. — Las principales tribus del frente norte francés sólo esperan el avance de las tropas para someterse, libertándose en esta forma del régimen terrorista establecido por los rifeños.

En el frente de Uazan se observa agitación. Los rifeños han reforzado sus líneas organizados por el hermano de Abd-el-Krim.

El caudillo moro continúa su desesperada propaganda en favor del levantamiento de las tribus. —(U. P.)

La situación en el frente francés

FEZ, 29. — Los franceses encontrarán en el territorio de Branes probablemente la última resistencia seria. En el sur de Ourgha los franceses contaron 40 muertos rifeños en el monte Amseft, de los cuales 12 pertenecían a las fuerzas regulares. La victoria ha hecho disminuir en 5,000 o 6,000 hombres el número de guerreros que se oponen a los franceses, pues los caídes de Branes, que cuentan con ese número de hombres, han decidido rendirse incondicionalmente. Sus familias regresan a sus aldeas solicitando la sumisión.

En el sector central, la tribu de Zeroual, en el norte del Ouargha, una de las que ofrecía mayor resistencia a los franceses, ha informado a los enviados de Abd-el-Krim que no continuará la lucha. Existe la creencia general de que las tribus están cansadas de las inútiles tentativas para vencer a un ejército moderno.

Unidades frescas han sido enviadas rápidamente para reforzar a los franceses.—(U. P.)

Los rifeños se retiran hacia Teronal

FEZ, 29. — En el sector occidental el enemigo se retira hacia Teroual. En el sector central las tribus de Beni Ahmer y Chararga han iniciado la evacuación, regresando a sus aldeas. En la región de Macoun los rifeños se retiran hacia el norte, llevando sus ganados.—(U. P.)

FEZ, 29.—Aparentemente en espera de una inminente ofensiva franco-española simultánea, en ambos extremos del frente Abd-el-Krim está concentrando sus fuerzas en las regiones de Chechaouen y al Norte de Tazza, distribuyendo contingentes pequeños en todo el frente, para animar a las tribus vacilantes a que continúen la lucha. Algunas que han atacado los convoyes franceses han sido fácilmente puestas en fuga.

Una angosta línea de ferrocarril que corre paralela a lo largo del frente se extiende hasta Majara, a pocas millas al interior del sector central del Ouergha, haciendo posible el despacho de tropas y material desde la costa, por Kealtra y Andfali.

En todos los sectores se observa gran animación. Los caminos se hallan llenos de tropas que se dirigen hacia el Norte. Se sabe que los djebalas y rifeños celebrarán una importante reunión el Viernes en Chechaouen, convocada por Abd-el-Krim y su hermano, en la cual se determinará la forma de desarrollar la campaña de defensa en el futuro.

Parece ser que como resultado de la derrota de las tribus de Tsoul y Branes, las tribus insurrectas, en una gran extensión del territorio, están abandonando a los rifeños para someterse incondicionalmente a los franceses. Unos cuantos miembros de las tribus de Tsoul y Branes permanecen en el campo. Después de las batallas, las tribus de Benurriagueles y de Zeroual están todavía indecisas para unirse a la resistencia.

Noticias procedentes de Tazza indican que la artillería causó verdaderas carnicerías en los sitios en que los rifeños intentaron seriamente hacer resistencia. La victoria ha hecho que territorios con 70 mil hombres pasen a los franceses, siendo la mayoría de ellos espléndidos guerreros, aun cuando todavía no se han sometido.

Las noticias provenientes de los aeroplanos indican que grandes convoyes de cañones y municiones de los rifeños se dirigen a Chechaouen.

CHINA

Los cadetes Whampoa en Cantón

HONG KONG, 29.— Los cadetes de Whampoa, que se han apoderado de Cantón, dirigidos por oficiales rusos, han empezado a desarmar a todas las tropas cuya actitud es sospechosa.

Se informa que ha habido combates; pero, al parecer, los rojos siguen dominando la situación. — (U. P.).

LONDRES, 29. — El Corresponsal de "The Times" en Hong-Kong informa que, desde ayer, la ciudad está libre de rojos.

El gobierno de Cantón ha lanzado dos ataques de flanco contra la isla de Honan, con el propósito de derrotar al general Li-Fu-Klum, quién estaría actualmente rodeado a pesar de contar, a retaguardia, con el apoyo de aliados.

El general cantonés Hsu-Chi apoya a los comunistas; no se sabe cual es la actitud de los yunanenses pero se cree que apoyarán a los cadtes rojos de Wampoa. (U. P.)

UN VUELO SIN ESCALA PARIS-NUEVA YORK

Será intentado por dos aviadores franceses, Paul Tarascow y Francis Coli, a pesar de no tener escolta naval, están resueltos a realizarlo.— Algunas opiniones sobre la prueba.

(Especial para "La Nación")

PARIS, 29. — La próxima grandiosa hazaña de la aviación francesa es el vuelo sin escala de París a New York. Los más hábiles y atrevidos pilotos aviadores estudian la posibilidad de su realización y los fabricantes de aeroplanos estudian los modelos para semejante jornada, que ha de ser un lauro más para la gloriosa flota aérea de Francia.

La actividad desplegada para ejecutar el vuelo, considerada aquí como la suprema prueba deportiva, ha aumentado a causa del temor que algunos intrépidos aviadores norteamericanos les anticipen la delantera, haciendo la jornada sin escala desde New York a París, lo que defraudaría la ambición francesa.

Dos distinguidos aviadores, Paul Tarascon y Francis Coli, se preparan para efectuar una tentativa en el próximo mes de Setiembre. Ambos son conocidos "veteranos de la guerra" acostumbrados a emprender arriesgadas empresas, y ellos placenteramente consideran que su "chance" de llegar a New York sanos y salvos está en proporción de una a veinte.

Un aparato especial se les ha construído para la prueba, en la base de Villacoublay, cuyas características la constituyen un sistema de tanques capaces de contener 5,000 litros de gasolina y aceite. El aparato está montado sobre un motor de 500 H. P.

Como sería de rigor, en semejante prueba no tendrán escolta naval, pero estos hombres están resueltos a emprender la prueba.

Otros famosos pilotos franceses no son, sin embargo, tan optimistas; pero ellos tienen puestos los ojos en los 25,000 dólares ofrecidos por Mr. Raymond Orteig, propietario de un gran hotel en New York, para el vuelo sin escala New York y París, o París y New York.

Los expertos de la aviación naval, apoyados por el Gobierno, se cree que construyen un aeroplano monstruo, designado especialmente para el vuelo. Pero no cabe duda que otros premios se agregarán al ofrecido ya, puesto que numerosos pilotos estudian con verdadero interés el asunto y tratan de solucionar los problemas con extrema cautela, eliminando la mayoría de los fectores contrarios y cuyo peligro no deja lugar a dudas.

El capitán Peletier D'Osy, héroe del raid París-Tokio del último año, y el hombre a quien Francia lógicamente considera el llamado a efectuar el vuelo París-New York, considera la prueba como "un gran riesgo".

"Conozco cinco o seis motores capaces de mantenerse en el espacio, dijo cuando se le preguntó si tentaría la travesía; pero debemos contar con un aeroplano suficientemente poderoso en el aire para encontrar las condiciones. Creo que con algunos aparatos existentes es posible tener éxito en la tentativa; pero yo aconsejo la más grande caución".

El capitán D'Oisy pagó su tributo al capitán Bossoutrot, que no hace mucho efectuó el recorrido París-Dakar, mencionándolo como mejor calificado para emprender el vuelo transatlántico.

"Si París-New York es imposible este año, dijo el capitán Bossoutrot, New York-París es perfectamente posible. Para la primera travesía, los fuertes vientos contrarios que soplarán este año serán un en el otro sentido los vientos son un insubsanable inconveniente. Pero en el otro sentido los vientos son favorables y el viaje se podría llevar a cabo, siguiendo una ruta derecha en menos de 30 horas".

El capitán Lemaître y el capitán Arrachart, que tan brillantemente realizó en tres días el viaje París-Constantinopla-Moscú-París, batiendo el récord de distancia, para quienes se reclama también el récord de distancia sin escala; ambos consideran que el vuelo París-New York es posible; pero extremadamente arriesgado.

"Una prueba delicada, pero posible, dijo Lemaitre, ir a América a enseñar a los cadetes de la Armada naval americana, en varios campos de Estados Unidos, cómo un aeroplano de combate debe ser conducido". Pero, agregó, "tal como estamos hoy día equipados para el vuelo, se puede decir por lo menos, que es una proposición deportiva". — (Internacional).

MUESTRA GRATIS
— DE LA —
CREMA UNICA
DE DELEPINE CAUQUELIN
que refresca y desmancha el cutis, blanquea el rostro y evita las arrugas.
La mejor y la más barata.
Se vende en todas las boticas.
Recorte este cupón y remítalo con su dirección, a
CASILLA 3699.— SANTIAGO

"LA IMPOTENCIA SEXUAL"
Descripción científica del más moderno método Naturista, para Desarrollar, Conservar y Recuperar, en el hombre, el **VIGOR SEXUAL** sin droga alguna, tanto interna como externa; se remite en sobre cerrado y sin membrete a quien lo solicite, incluyendo un peso en estampillas.
Dr. L. R. CIDMAN.— CASILLA 3368, VALPARAISO

Gestiones para conseguir la libertad del Dr. Howard

PEKIN 29. — La Legación de los Estados Unidos en esta capital, ha enviado a su agregado militar para que gestiones con las autoridades la forma en que podrá obtenerse la libertad del doctor Howard, que se encuentra en poder de los bandidos. (U. P).

ESTADOS UNIDOS

La próxima huelga en las minas de antracita

FILADELFIA 29. — La huelga de los mineros de las minas de antracita ha comenzado en realidad en muchas partes, donde los trabajadores se han ido de las minas para hacer uso de su descanso semanal, sin la intención de volver a sus faenas el Lunes; sin embargo, oficialmente la huelga no comenzará hasta el Lunes a media noche. No se vislumbra posibilidad de arreglo en las cuarenta y ocho horas que quedan hasta ese momento.

Lo primero que se espera después del alejamiento de los mineros es la mediación de arbitraje por parte del Gobernador, Mr. Pinchon; pero no obstante se cree que los operarios mineros rehusarán esta mediación.—(U. P.)

Una garantía para evitar conflictos entre los "tongs"

SEATTLE 29. — Treinta leaders de los "tongs" han acordado que cada uno de los jefes Hopsings, Hipsings, Bingkongs y Onicongs, depositen 5,000 dólares como garantía de que no ocurrirán nuevos choques entre los "tongs". — (U. P.)

Declaraciones del Coronel Mitchell

CHICAGO 29. — El coronel Mitchell, destituído recientemente de su puesto de jefe del servicio aéreo del ejército, ha manifestado que se ha perfeccionado en Estados Unidos un aeroplano capaz de volar desde París a Tokio, cargado de bombas; pero las ideas retrógradas han impedido su utilización. — (U. P.)

La expedición polar Mac Millan

WASHINGTON 29. — Los barcos "Peary" y "Bowdoin", de la expedición de Mac Millán, libres ya de los hielos, se encuentran navegando a buena velocidad hacia el sur. Según un radiograma de Mc. Millán, se espera que lleguen a Disko, el Domingo.

El "Peary" continuaría viaje a Umanak, en busca de carbón, y el "Bowdoin", a Ededesmindo, por petróleo. — (U. P.)

WASHINGTON 29. — La Sociedad Nacional de Geografía anunció que el explorador ártico Mr. MacMillan explorará las ruinas de Norse, en el Norte de la Península del Labrador, las cuales se sabe existen pero que todavía están inexploradas. Se tiene la esperanza de que se establezca definitivamente la historia de los establecimientos de Norse en el continente norteamericano.

ARGENTINA

El cónsul de Chile en Bélgica llegó a Buenos Aires

BUENOS AIRES, 29.—Llegó a ésta el cónsul de Chile en Bélgica. Permanecerá algunos días en esta ciudad antes de seguir viaje a Chile.—(U. P.)

Almuerzo en honor del Maharajah de Kapurtala

BUENOS AIRES, 29.—El Presidente de la República, doctor Alvear y Sra. Regina Pacini de Alvear ofrecieron hoy un almuerzo en su residencia de Belgrano, en honor del Maharajah de Kapurtala que, en la combinación de mañana parte a Chile.—(Especial).

Dos oficiales de Marina se baten en duelo

BUENOS AIRES, 29.—En una quinta de Belgrano se realizó es la madrugada de hoy un lance de honor entre dos oficiales de la Armada argentina.

Las razones del duelo son desconocidas pero se dice que fueron rozamientos personales los que provocaron el encuentro.

Los que se batieron fueron el teniente de savío, Jorge Godoy, ayudante y edecán del comandante del "Curlew", y el teniente de fragata Leonardo Mac Lean.

El teniente Godoy resultó con una herida no de gravedad en la cara.—(Especial).

Preparativos para recibir a Zanni

BUENOS AIRES, 29.— Se activa la organización del gran recibimiento que se le tributará al aviador Zanni y su mecánico Beltrame.

El día de la llegada se efectuará una grandiosa concentración de aeroplanos.

Mientras tanto se prepara una gran carrera aérea para el día de su llegada.—(U. P.)

Sea Ud. generoso con el PATRONATO NACIONAL DE LA INFANCIA.

?
Ha visto usted los Alto-Parlantes ingleses
"Amplión"
Resultados garantidos. Cuatro modelos diferentes.
MODELO BABY, POR SOLO
70 PESOS
Unicos agentes para Chile:
DAVID WALLACE & CO
AGUSTINAS 822
Surtido completo de material radio. Casa en Valparaiso: CALLE BLANCO 937

¡COCINE
—SIN—
FUEGO!
CON LA NUEVA COCINA
BRUJA AUTOMATICA
EN TRES TAMAÑOS; CON UNO, DOS Y TRES COMPARTIMENTOS

Es una sirvienta en quien se puede fiar, porque nunca olvida. Siempre corta la corriente en el momento oportuno.

El cocinamiento continúa todo el tiempo que se desee, debido al calor acumulado, sin necesidad de mayor gasto de energía.

Es hasta hoy, la cocina más económica que se ha fabricado

Considere el tamaño más pequeño de un compartimento y verá que es el más apropiado para una familia reducida.

En ella se puede cocinar toda clase de guisos. Usted puede freír, cocer, tostar, hornear o asar, ya que la cocina se suministra con los siguientes utensilios:
1 Olla de 8 litros con tapa
1 Asadera, y
1 Parrilla.

Como agregado a lo anterior, ofrecemos por poco tiempo, los siguientes utensilios adicionales de aluminio, que hacen una batería completa de cocina:
1 Asadera ovalada.
1 Asadera honda.
1 Pastelera.
1 Cacerola doble.
1 Sartén.

ASISTA A NUESTRAS DEMOSTRACIONES
Casa Edison
INTERNATIONAL MACHINERY Co.
ESTADO, ESQUINA AGUSTINAS

"FLASH BULLETIN.— NEW YOR.
De New York confirman que
EL FIN DEL MUNDO
es INEVITABLE, porque han omitido lubricar a tiempo el eje mundial con el tipo adecuado del extraordinario aceite "VEEDOL", consultando la tabla de recomendaciones que está a la disposición de los interesados donde Oscar Spoerer y Co., Ahumada esq. Moneda. Todo el mundo está arrepentido de no haber usado a tiempo este incomparable lubricante "Veedol", y de haber evitado de esta manera un mal, ahora ya irreparable

EXPOSICION DE ROSARIO
REPUBLICA ARGENTINA
INDUSTRIALES
La Argentina, país propicio para el espíritu de empresa y para la inversión de capitales, lo es hoy más que nunca.
El actual Gobierno cultiva el tradicional espíritu de hospitalidad considerando bienvenido al extranjero y al capital.
Este tradicional respeto al capital extranjero y el excepcional espíritu de hospitalidad para todo hombre de buena voluntad que desee habitar el suelo argentino" han sido siempre una de las características del pueblo argentino y sus Gobiernos.
La Exposición de ROSARIO será una brillante oportunidad para la penetración de la producción chilena en la Argentina.
MARCOS RACHITOFF,
DELEGADO GENERAL.
OFICINA INSCRIPTORA, Agustinas 1040, Santiago

DE LA ZONA PLEBISCITARIA

LAS SESIONES DE LA COMISION PLEBISCITARIA QUEDARAN INTERRUMPIDAS HASTA EL 15 DE SETIEMBRE

DURANTE LA REUNION CELEBRADA AYER, SE DISCUTE UNA LEY PERUANA DICTADA EL 27 DE JULIO ULTIMO Y SE ACUERDA DESIGNAR UNA SUB-COMISION PARA QUE ESTUDIE LA REGLAMENTACION DE LOS REGISTROS DE VOTANTES.— SE ENTREGAN A ESTE RESPECTO DOS VERSIONES OFICIALES A LA PRENSA.—MAÑANA PARTEN A TARATA EL GENERAL PERSHING Y LOS DELEGADOS CHILENOS Y PERUANOS.

ESTAN TERMINADOS TODOS LOS DETALLES PARA PROCEDER A LA ENTREGA DE TARATA, EL MARTES PROXIMO

(De nuestros corresponsales y Enviados Especiales, por cable)

A LAS 10.30 A. M. SE INICIA LA REUNION

ARICA 29.—(United).—A las 10.30 de la mañana inició su cuarta reunión la Comisión Plebiscitaria en el cuartel del regimiento "General Velasquez".

Es la primera reunión que la Comisión celebra desde el 10 del presente, aunque ha habido numerosas conversaciones directas entre los Comisionados y los consejeros durante este intérvalo. Dichas conversaciones han llenado en forma efectiva los mismos propósitos que las reuniones oficiales sin necesidad de publicidad y sin causar tensión entre el público.

Según las indicaciones que se tienen el programa de la reunión de hoy se refiere relativamente a materias de poca importancia. Por esta causa se observó calma en el local de la reunión en donde no hubo afluencia de público y concurrió menor número de corresponsales y fotógrafos que en las reuniones anteriores. Sin embargo, existe la posibilidad de que en la sesión de hoy las negociaciones presenten aspectos inesperados y revelen los puntos de vista de las partes.

Versión oficial entregada a la prensa acerca de las materias tratadas ayer

ARICA, 29 (United).— Se ha dado a la publicidad el siguiente comunicado oficial sobre la reunión de hoy de la Comisión Plebiscitaria:

"La Comisión aprobó al siguiente acuerdo: "Se resuelve que un comité de seis miembros compuesto de un presidente y un miembro, designados por el Presidente y dos por las Comisiones Chilenas y Peruana estudie un proyecto de reglamentos para el registro de votantes, debiendo someter sus conclusiones a la Comisión. Se ha dispuesto que cualquier miembro del Comité pueda, en cualquier momento llamar a otro de los miembros de su Delegación los nombres de los cuales están en una lista oficial, figurando con derecho a asesorarlo a él y al Comité con respecto a cualquier asunto que se somete ante este Sub-Comité.

"La Comisión aprobó también una moción, autorizando Presidente para designar una persona para oir e investigar reclamos presentados a la Comisión. El Presidente designó al coronel Krager para esta misión.

La Comisión tomó conocimiento de la instalación en Arica de un tribunal especial establecido de acuerdo con el decreto chileno N.o 451, de 14 de Mayo de 1925, constituído por el señor Victor Risopatrón, Ministro de la Corte Suprema de Chile, juez de este tribunal, y el señor Felipe Urzúa, Ministro de la Corte de Apelaciones de Santiago, es el Secretario.

"Las reuniones de la Comisión Plebiscitaria fueron suspendidas hasta el 15 de Setiembre, a fin de permitir que el Comité de registro y de reglamento de las elecciones continúe su trabajo".

En el salón de la conferencia se nos informó extraoficialmente que en la sesión de hoy serán consideradas las cuestiones legales promovidas por el Perú respecto de los decretos-leyes chilenos referentes al plebiscito.

Los señores Freyre Santander y Salomón llegaron al sitio de la reunión a las 10.10; el señor Edwards a las 10.15 y el general Pershing, a las 10.25.

SE DISCUTE UNA LEY PERUANA

ARICA, 28, (United).— La Comisión Plebiscitaria discutió la ley dictada en el Perú el 27 de Julio. El señor Freyre Santander explicó que el propósito de la referida ley era reprimir cualquier acto subversivo que se promoviera dentro del Perú durante el período plebiscitario; pero sus disposiciones no tenían relación alguna con el sentido del voto que emitieran los ciudadanos peruanos no afectaban tampoco a los ciudadanos que quisieran abtenerse a votar.

SOLO 15 MINUTOS DURO LA REUNION

ARICA 29|—(United).—La reunión de la Comisión Plebiscitaria, suspendida a los 15 minutos de sesión, indica que nada de gran importancia ocurrió durante la reunión. También se indica que la próxima sesión no se celebrará antes de mediados de Setiembre.

Todos los principales consejeros dejaron el salón de la conferencia, charlando amistosamente, especialmente los señores Freyre Santander y Edwards, que estuvieron conversando durante más de cinco minutos.

LOS DELEGADOS SE MUESTRAN SATISFECHOS

ARICA 29. — (Especial). —Antes de iniciarse la reunión celebrada en la mañana de hoy por la Comisión Plebiscitaria, el General Pershing celebró una reunión previa de diez minutos con el delegado chileno señor Edwards.

A la salida, todos los miembros de las delegaciones se demostraban satisfechos. El Sr. Edwards se despidió cordialmente del General Pershing, después de abandonar el recinto de sesiones.

ALGUNOS ACUERDOS DE LA REUNION

ARICA 29. — (Especial).— En la reunión de hoy se acordó nombrar una sub-comisión compuesta de seis miembros para que tenga a su cargo el estudio de la reglamentación del registro de electores.

También se acordó designar al Consejero Jurídico Americano, Mr. Kreger, para que oiga las remlamaciones, y las trasmita en seguida a la Comisión Plebiscitaria.

Se informa asimismo, que fué reconocida la validez de los Decretos Leyes dictados por el Gobierno chileno.

LAS SESIONES QUEDARAN INTERRUMPIDAS HASTA EL 15 DE SETIEMBRE

ARICA 29. — (Especial). —Momentos después de darse término a esta reunión, el Corresponsal entrevistó al delegado peruano, señor Freyre Santander, quien declaró que las sesiones serán interrumpidas hasta el 15 de Setiembre.

Versión oficial entregada a la prensa sobre la ley peruana de 27 de Julio

ARICA 29 (United).—El comunicado oficial en que se da cuenta de la sesión celebrada hoy por la Comisión Plebiscitaria, dice lo siguiente:

"Con respecto a la ley peruana fechada en 27 de Julio de 1925, que fué discutida en la sesión anterior, un miembro peruano hizo las siguientes observaciones:

"La ley dispone solamente que las ofensas cometidas contra la seguridad externa del Estado y contra el orden público, como se establece en las secciones 9 y 10 del Código Penal, serán consideradas, desde la fecha de la promulgación de esta ley, como crímenes de traición al Estado, y que serán castigadas de acuerdo con las disposiciones contempladas por la Constitución y con las penas especificadas en el Código Militar para esta clase de ofensas.

"Esta ley regirá hasta después de un año del Plebiscito de Tacna y Arica.

"Los delitos que se encuentran contemplados en el Código Penal son los de traición y crimen cometido contra la seguridad militar, aquellos que afectan las relaciones exteriores, y también los de rebelión y sedición, de tal modo que el propósito de la ley, como se verá, es el de refrenar, dentro del Perú, con mayor severidad que en tiempos normales, y durante el período de ansiedad que podría ocasionar la realización del Plebiscito y sus consecuencias, todos los actos de índole subversiva que afectan al orden público, y que, con mayor o menor severidad, castigan las leyes de todos los países.

"Esto no tiene, ni nunca podría haberla tenido, relación alguna con el sentido del voto que será depositado por los ciudadanos peruanos, ni con los votantes que se abstengan de votar en el Plebiscito".

LA NEUTRALIZACION ESTA VIRTUALMENTE RESUELTA EN FAVOR DE CHILE

ARICA 29 — (Especial). — Se ha podido confirmar la noticia trasmitida hace algunos días respecto a que el problema de la neutralización está virtualmente resuelto en favor de Chile.

A este objeto se recuerda la nota enviada por el General Pershing a nuestro Delegado, en la cual reconoce en dos ocasiones la soberanía de Chile.

Se agrega que el General Pershing ha dispuesto que el miembro Americano designado para recibir reclamaciones debe dirigirse al Delegado chileno cuando necesite datos o informes de las autoridades.

LOS SEÑORES BARROS JARPA Y PLANET PARTIRAN AL SUR

ARICA 29 (United).— El señor Ernesto Barros Jarpa partió en viaje a Santiago a bordo del vapor "Essequibo", anunciándose que regresará alrededor del 12 de Setiembre.

También se ha avisado que junto con él viajan el señor Planet, uno de los consejeros chilenos, y dos periodistas chilenos.

EL AVIADOR ZANNI PASA POR ARICA

ARICA 29.—(Especial).— A bordo del vapor "Essequibo", que pasó hoy por este puerto, va el aviador argentino Zanni.

En nombre de "La Nación", el corresponsal saludó a este distinguido piloto, quien agradeció efusivamente esta atención.

TODO ESTA LISTO PARA LA ENTREGA DE TARATA

ARICA 29.—Se han terminado las disposiciones para la transferencia de Tarata al Perú, acto que se realizará el Martes próximo.

Como ya lo adelantamos, la ceremonia será sumamente sencilla, no durando más de 10 minutos. El delegado chileno, señor Edwards, en representación del Gobierno de Chile, entregará el documento al señor Freyre, representante del Perú, estando presente el general Pershing.

En las inmediaciones de Tarata no existen tropas chilenas, y por consiguiente, no habrá lugar a una evacuación militar.

El señor León Vega, diputado peruano por la provincia de Tarata, conferenció ya con el señor Freyre respecto a la transferencia, partiendo adelante a Tarata, con el objeto de efectuar los preparativos locales para que se instalen los visitantes.

El señor Freyre iría a Tarata acompañado por el señor Salomón, y posiblemente, también por el señor Barreto.

El señor Edwards es probable que vaya sólo, aunque se cree que el señor Claro lo acompañará.

Los jefes de las Delegaciones parten de Arica, por tren, el Lunes por la mañana, dirigiéndose desde Tacna, en automóvil, a Tarata, el mismo día en la tarde.

EL GENERAL PERSHING A TARATA

ARICA 29.—(Especial).— Con el fin de intervenir en el acto de la entrega de Tarata, el general Pershing ha manifestado que tiene el propósito de dirigirse a Tacna el Lunes en la mañana. De Tacna seguiría viaje en automóvil a Tarata, el mismo Lunes en la tarde, para pasar allí la noche y regresar a Arica el día Martes.

En presencia del general Pershing el Comisionado chileno o un representante suyo hará entrega al Comisionado peruano o a un representante suyo del documento apropiado.

Señores Vinicultores:

LA PRENSA CONTINUA MAS PERFECTA QUE SE FABRICA HOY, ES LA

Prensa "Duchscher"

"LA SILENCIOSA"

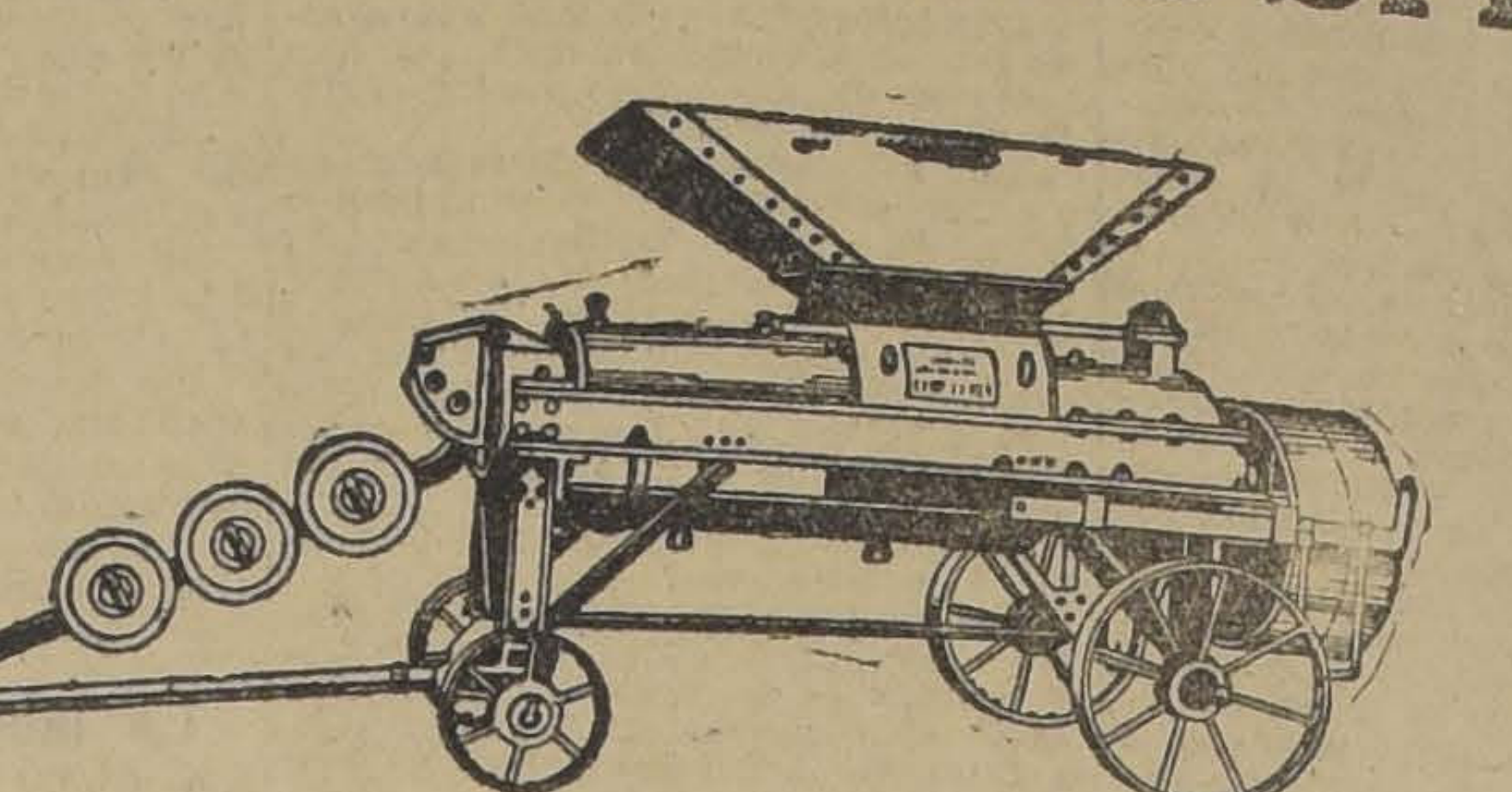

A DOS HELICES Y CON BAÑO DE ACEITE

LIETA DE ALGUNOS COMPRADORES:

Señores Infante Gana Hermanos, Lontué	1	Prensa	N.o 3
Señores Aguirre y Montt, Conchalí	1	Prensa	N.o 2
Señores Ortiz Hermanos, Linderos	2	Prensas	N.o 3
Señores Alfredo Correa y Cía., Lontué	1	Prensa	N.o 2
Señores Enrique y Carlos del Campo, Linares	1	Prensa	N.o 2
Señor Pérez Peña, Rosario	1	Prensa	N.o 3
Señor Julio Montebruno, San Bernardo	1	Prensa	N.o 3
Señor Miguel Bustamante, Villa Alegre	2	Prensas	N.o 2
Señor Alejandro Olea, Curicó	1	Prensa	N.o 2
Señor Hilario Rousseau, Molina	1	Prensa	N.o 3
Señor J. Errázuriz, Lontué	1	Prensa	N.o 3
Señor Tomás Cox Méndez, Confluencia	1	Prensa	N.o 3
Señor E. Villalobos, Curtiduría	1	Prensa	N.o 2
Señor Rafael Concha Gatica, Molina	1	Prensa	N.o 2
Señor Virginio Fuenzalida, Cabildo	1	Prensa	N.o 2
Señor Alberto Osorio, Curicó	1	Prensa	N.o 1
Señor Manuel G. Rodríguez, Villa Alegre	1	Prensa	N.o 2
Señor Estanislao Pérez T. Molina	1	Prensa	N.o 2

PIDA PRECIOS Y MAS PORMENORES A SUS UNICOS AGENTES EN CHILE

Raab, Rochette, Roca y Cía.

ESTADO 235 — SANTIAFO —VALPARAISO — BRASIL 264

VESTIDOS NUEVOS

Obtiénense con poquísimos gastos

PARA LA PRIMAVERA

Tiñiendo en casa los vestidos viejos con anilinas

BRAUNS CORONA

Tejas ETERNIT

OFRECE PARA ENTREGA INMEDIATA

A PRECIOS VENTAJOSOS

Compañía Comercial del Pacífico S. A

CASILLA 1378 — EDIFICIO ARIZTIA 9.o PISO, OFICINA 9

DEFUNCION

Ha dejado de existir el señor don

Augusto Garcés Gana

Sus restos serán sepultados privadamente en el Cementerio Católico.

LA FAMILIA.

DEFUNCION

Sociedad de Socorros Mutuos de la Cía. Chilena de Electricidad Lda.

Ha fallecido el socio señor

Manuel Jesús Jara Contreras

Sus funerales se efectuarán hoy Domingo 30, a las 3 P. M. El cortejo partirá desde su casa habitación, Libertad N.o 770.

EL SECRETARIO.

DEFUNCION

Ha fallecido nuestro querido deudo

Francisco Madrid Jaramillo

Sus restos serán sepultados hoy Domingo, a las 11 A. M.

El cortejo partirá de San Alfonso 2190.

LA FAMILIA.

DEFUNCION

Habiendo dejado de existir el señor

Emilio Guiterman

Ruego a sus amigos se sirvan acompañar sus restos hoy a las 4 P. M. El cortejo saldrá de San Pablo 2739.

LA FAMILIA.

DEFUNCION

Habiendo dejado de existir nuestra querida hija y hermana

Elena Gallardo A.

Ruego a sus amigos sirvan acompañar sus restos al Cementerio Católico, hoy Domingo 30, a las 2 P. M. El cortejo partirá de Mapocho 4436.

LA FAMILIA.

DEFUNCION

Habiendo dejado de existir nuestra querida madre

Filomena Contreras v. de Espinoza

Rogamos a nuestros amigos se sirvan acompañar sus restos al Cementerio General. El cortejo partirá desde el Hospital de San Borja (Pensionado), a las 10 A. M.

Sus hijos:

TERESA, MANUEL, JUAN Y TOMAS ESPINOZA CONTRERAS

DEFUNCION

Habiendo fallecido don

Pedro Arias Alfaro

Sus funerales tendrán lugar hoy Domingo 30, a las 5 P. M.

El cortejo fúnebre partirá de su casa habitación, Juárez N.o 846.

LA FAMILIA.

DEFUNCION

Ha dejado de existir mi querida madre señora

Felicinda Aliaga v. de Quiroga

Sus restos serán conducidos hoy, a las 9 3|4 de la mañana del Pensionado del Salvador, al Cementerio General, donde se le dirá una misa de cuerpo presente.

Ruego a sus amigos y a los míos se sirvan acompañarla a su última morada.

ESTERLINDA QUIROGA.

DEFUNCION

Ha dejado de existir nuestra idolatrada hijita

IRIS

Sus padres:

ELIAS SOLAR M.—ADRIANA LIRA DE SOLAR

Renca, Acacias 107.

DEFUNCION

Ha dejado de existir nuestro deudo señora

Luisa García de Ortega

Sus funerales se llevarán a cabo hoy, a las 4 P. M.

LA FAMILIA.

IN MEMORIAM

Mañana 31 de Agosto se dirá una misa por el descanso del alma de don RAMON CALLIS Y PUJOL en la Capilla de las Animas, a las 10 A. M.

SE ENCUENTRA EL CUADRO DE LAS 4,000 LIBRAS

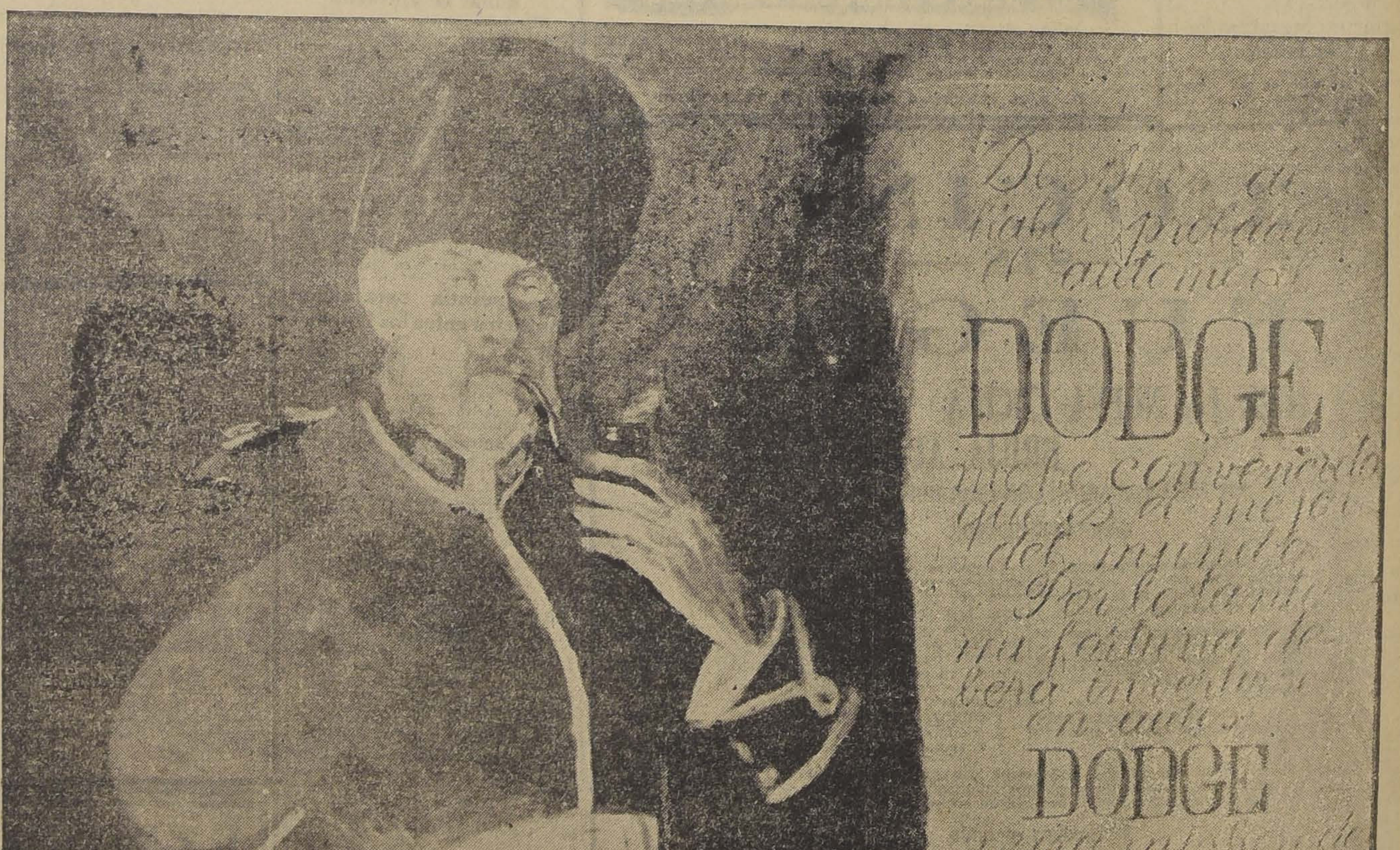
Después de haber probado el automóvil
DODGE
me he convencido que es el mejor del mundo
Por lo tanto mi fortuna deberá invertirse en autos
DODGE
para mis herederos

Un desenlace inesperado ha venido a tener el curioso asunto del cuadro de las 4,000 libras esterlinas. Como se recordará, Mr. Francis Teacher, pintor inglés, fallecido últimamente dejó su testamento estampado en uno de sus cuadros. La familia del extinto envió a Chile a Mr. Scott con el fin de buscar la tela testamentaria por la cual los herederos habrían de repartirse las cien mil libras a que alcanzaba su fortuna.

Mr. Scott ha encontrado por fin el cuadro testamentario que reproducimos y en el cual Mr. Francis Teacher, que era un hombre de gusto refinado, declara que los automóviles "DODGE" son los mejores del mundo y que su fortuna debe invertirse en la compra de estos coches para sus herederos. Ha tocado además la coincidencia que dicho cuadro estaba en poder de la firma BESA Y CIA., importadores de estos afamados automóviles y a quienes corresponde el premio de las cuatro mil libras ofrecido por la familia Teacher. Damos nuestros parabienes a sus felices poseedores, y a los descendientes del ilustre artista inglés que cuentan desde luego con inversión seria de sus capitales.

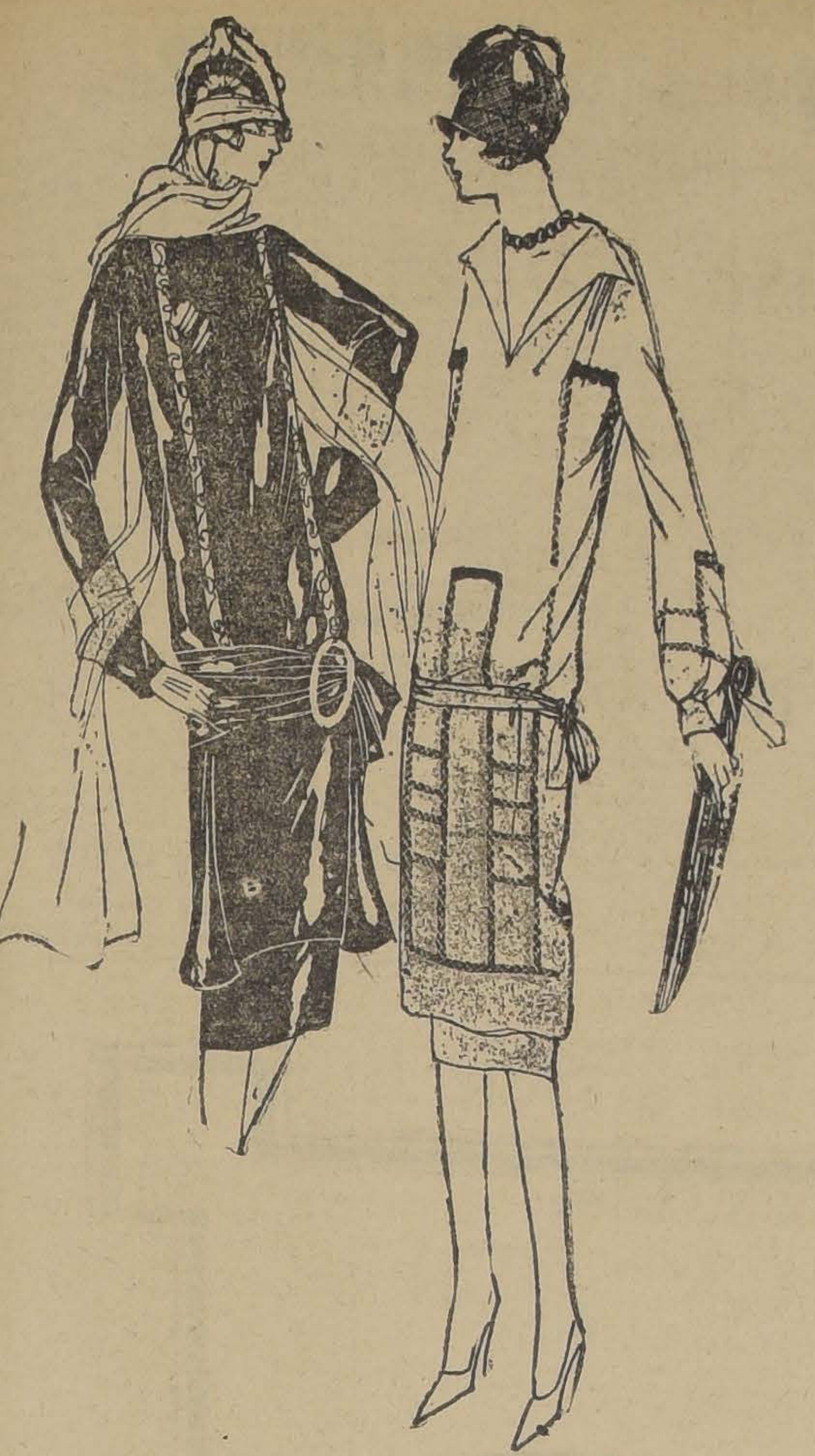

GRAN EXPOSICION

DE

PRIMAVERA

Sección Confecciones para señoras

CASA Mc ROSTIE

Ahumado 274

Te:éfono 37 -:- Entre Agustinas y Huérfanos -:- Casilla 834

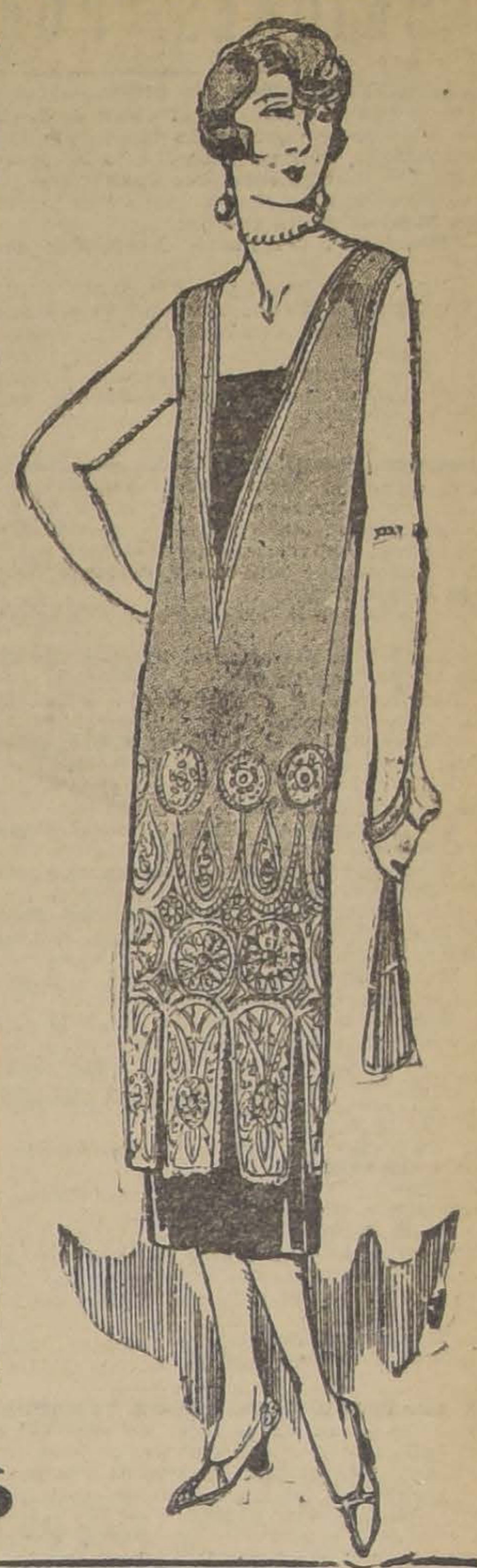

Modelos Importados

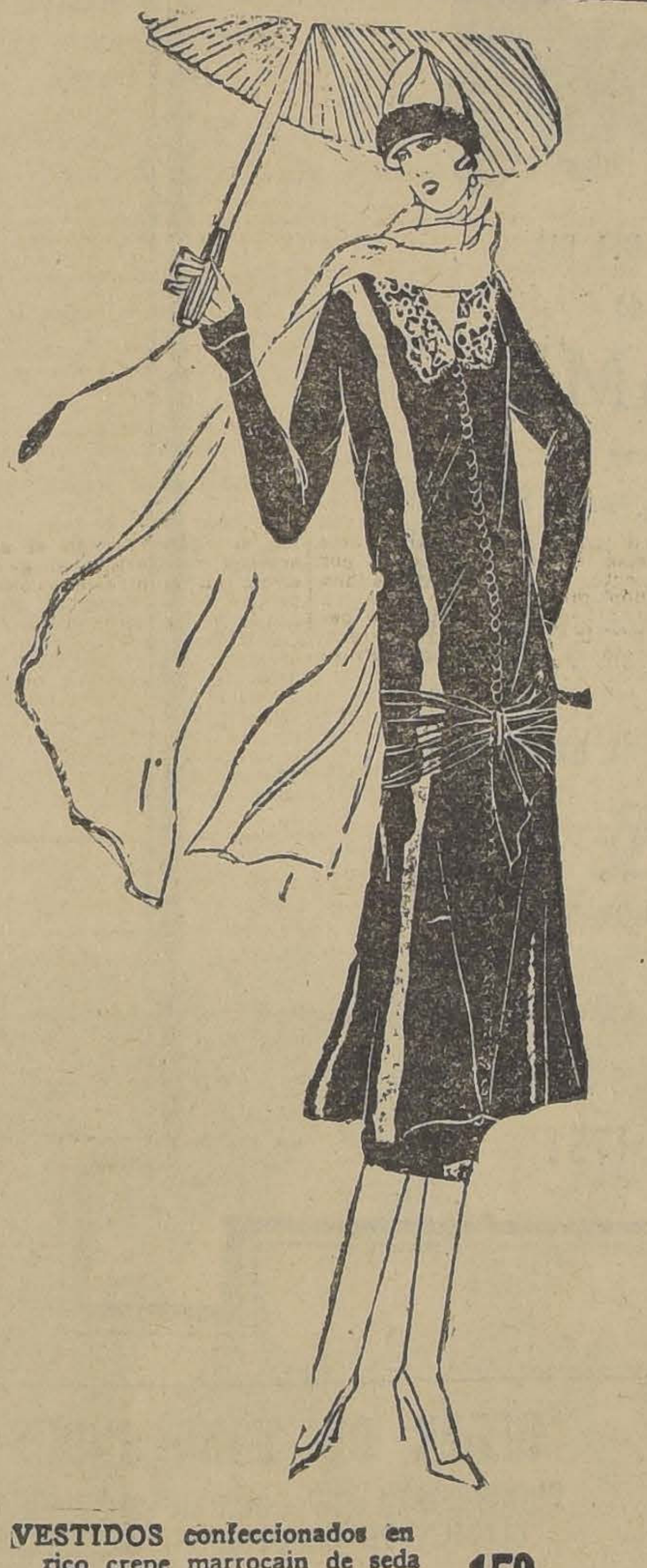

VESTIDOS confeccionados en rico crepe marrocain de seda y charmeuse, inmenso surtido de colores y elegantes modelos. Desde.. .. .. $	150.—
VESTIDOS confeccionados en crépe satan, gran variedad de elegantes modelos y colores, para todos talles. Desde .. $	195.—
VESTIDOS en espumilla de seda, modelos muy elegantes y en todos colores.. .. .. .. $	250.—
VESTIDOS de crépe georget de seda, en todos colores y elegantes, modelos importados Desde.. .. .. $	350.—
VESTIDOS de rico género Covert coating, modelos muy elegantes.. .. .. $	195.—
VESTIDOS confeccionados en popelina de pura lana, todos colores y modelos de las últimas creaciones.. .. .. .. $	135.—

VESTIDOS

De seda y crépe marrocain de seda en todos colores y modelos variados. A elegir

$ 48

Vestidos confeccionados en rica espumilla de seda, todos colores y modelos, variados y elegantes

$ 150.-

Vestidos de popelina de pura lana, gran variedad de modelos v colores

$ 125.-

Trajes sastre confeccionados en rica cachemira inglesa, con forro de seda, estilo cazador, a

$ 150.-

ABRIGOS

Estilo inglés con forro de seda en todos colores y modelos. A elegir

125.-

MEDIAS DE SEDA

MEDIAS DE RICA SEDA, CON COSTURA, Y EN 20 COLORES DE MODA, GARANTIDAS, SIN FALLAS: $ 4.80 PAR

MEDIAS de rica seda francesa, con costura y en todos colores. Antes $ 7.90; ahora.. .. .. $	6.50
MEDIAS de seda entera, con costura y en todos colores de moda. Valían $ 16.90; ahora.. .. .. $	9.90
DE RICA SEDA FRANCESA, importadas, con costura y talón bien reforzado, clase muy fina y de mucha duración. Antes $ 35; ahora.. .. .. $	19.90
MEDIAS de seda de la afamada marca "Kayser". Ocasión, par.. .. .. $	27.00
MEDIAS de finísima seda, con costura y en todos colores. Valían $ 45 par; ahora .. .. $	29.90

MEDIAS DE SPORT PARA NIÑOS, EL PAR DESDE $ 5.90

MEDIAS DE HILO

MEDIAS de medio hilo, con costura, en todos colores, el par.. .. .. $	3.50
MEDIAS DE HILO, con flecha calada, muy buena clase.	
MEDIAS de velo de hilo. artículo fino, con costura y en todos colores, artículo muy durable y de gran moda. Valían $ 7.50 par; ahora.. .. .. $	5.95
MEDIAS de hilo, con flecha calada y en gran variedad de colores, con costura y talón bien reforzado, par $	6.90
MEDIAS de hilo Escocia, muy finas y transparentes, con costura y talón bien reforzado. Valían $ 10.90; ahora.. .. .. $	8.50

GUANTES

GUANTES imitación gamuza, forrados en todos colores. Artículo muy abrigador.. .. .. $	4.90
GUANTES imitación gamuza, Mosquetero, modelo de última moda, marca "Kayser".. .. .. $	8.90
GUANTES de cabritilla, en todos colores, fabricación francesa.. .. .. $	16.90
GUANTES marca Perrin, en cabritilla, todos colores.. $	25.90

SALDOS

GUANTES CABRITILLA, MOSQUETERO, EN TODOS COLORES. A ELEGIR: $ 19.90 EL PAR

LAS NOVEDADES INGLESAS

Ahumada 274 - Casa Mc Rostie - Ahumada 274

TELEF. 37 ENTRE AGUSTINAS Y HUERFANOS CASILLA 834

REUNIONES PUBLICAS

EN LA UNIVERSIDAD DE CHILE.—Mañana Lunes, a las 6.30 P. M., se llevará a efecto en el Salón de Honor de la Universidad de Chile la recepción que harán los estudiantes de Derecho al notable dramaturgo italiano señor Darío Niccodemi. Con este motivo se desarrollará el siguiente programa:

1. Chopin, Estudio N.o 5, piano por la señorita María Cantón, del Liceo Musical Santa Cecilia.
2. Presentación del ilustre dramaturgo por don Juan B. Rosetti C.
3. El teatro italiano, por don Darío Niccodemi.
4. Catalani, La Wally, canto por la señorita Ernestina Latorre.
5. Barco Viejo, poema de Carlos Casassus, interpretado por su autor.

Para esta velada se han repartido invitaciones. Las tribunas y galerías estarán libres para los estudiantes y para las personas que deseen concurrir.

CONSERVATORIO NACIONAL DE MUSICA.—Mañana se llevará a efecto en el Conservatorio Nacional de Música el gran concierto Mignon organizado por el Centro de Alumnos que tiene su sede en el mismo establecimiento. Asistirán cuatrocientos huerfanitos que serán cuidadosamente atendidos por todo el directorio del Centro y obsequiados con frutas, dulces y refrescos. Damos a continuación el programa:

1. Discurso por la presidente del Centro, señorita Marta de la Quintana H.

2.o Beethoven, Variaciones. Piano, señor Arturo Ulloa; profesor, señorita M. L. Sepúlveda.

3. Dancla, Air de Ballet. Violín, señor Luis Kohan; profesor, señorita Lidia Montero.

4. Hoffmann, Estilo Húngaro. Piano, señorita Hilda Chinchón. Ayudante, señorita Marta de la Quintana H.

5. Heller, Tartarella. Piano, señorita Julia Searle; profesor, señorita Balbina Ciuffardi.

6. Lully, Gavota y Rondo. Violín, señorita María Meirovich, profesor, señorita Lidia Montero.

7. Moscowsky, Esquisse Venetienne. Piano, señorita Adriana Codelia; profesor, señor Carlos Debuysére.

8. Gurlitt, Ouverture des Marionettes. Piano a ocho manos, señoritas Hilda Chinchón, Rosa Chinchón, Graciela Malfanti; ayudante, señorita Marta de la Quintana.

1. Haydn, Rondo de la Gitanella. Piano, señorita Ester Saavedra; profesor, señor Carlos Debuysére.

2. Offenbach, Air de Ballet (Siglo 17). Violín, señor Carlos Salas. Profesor, señorita Lidia Montero.

3. Godard, Canzonetta. Piano, señor Germán Werner; ayudante, señorita Aurora García D.

4. Carl Bohm, Laure. Dos violines, señorita Luisa Meirovich y señor Carlos Salas.

5. Moscowsky, Tarantella. Piano, señorita Hilda Ortega; profesor, señor Osvaldo Rojo.

6. Sarasate, Romanza Andaluza. Violín, señor Víctor Tevah, profesor, señor Guillermo Navarro.

7. Heller. Sepúlveda. Estudio a dos pianos, señorita Alicia Beltrán; ayudante, señorita Marta de la Quintana H.

8. Mac Donald-M. L. Sepúlveda, La Danza de las Sombras. Estudio. Piano, señorita Blanca Villarroel; profesor, señor Osvaldo Rojo.

9. Parraguez, Canon a tres y cuatro voces. Clase de solfeo II preparatoria. Profesor, señorita Aurora García D.

EN LA ESCUELA SALVADOR SANFUENTES.— En la tarde de hoy se realizará en el local de este establecimiento, Catedral 3250, el baile que con todo entusiasmo viene preparando la Sección Deportes de la Asociación General de Profesores de Chile. Amenizará este acto una banda militar y espléndida orquesta. Se desarrollará en los patios, terraza y amplio teatro de la Escuela. Las entradas están a disposición del público, durante el día de hoy, en la Escuela y en Rosas 1022. Se ha tomado toda clase de medidas para dar mejores comodidades a las familias asistentes.

LA SITUACION ECONOMICA DE LOS PROFESORES JUBILADOS DE INSTRUCCION PRIMARIA DEBE MEJORARSE

DICE A S. E. EL CONGRESO NACIONAL MUTUALISTA, PIDIENDO JUSTICIA PARA LOS QUE FUERON SUS MAESTROS

Con el objeto de solicitar un mejoramiento ecoómico de los profesores jubilados de Instrucción Primaria antes de la vigencia de la Ley de Educación Obligatoria de Agosto de 1920, estuvo ayer en la Secretaría de la República una comisión del Congreso Nacional Mutualista, para poner en manos de S. E. el Presidente de la República un memorial, por el cual esta institución solicita los oficios del Primer Mandatario para conseguir el mejoramiento económico de los profesores de instrucción primaria, que se hallan jubilados con anterioridad a la dictación de la mencionada ley de Educación Obligatoria.

En diferentes pasajes del memorial se hace una detallada exposición de la crítica situación en que viven estos ex-servidores públicos, anotándose que muchos de ellos ganan sueldos irrisorios como de 30 hasta 7 pesos cincuenta centavos mensuales. Además dice el memorial qu muchos de estos profesores tienen pensiones inferiores de 100 pesos al mes haciéndoles casi imposible el poder subvenir a las múltiples necesidades de la vida.

Después de analizar la crítica situación de estos ex-educadores, termina el memorial manifestando a S. E. que las sociedades que forman el Congreso Nacional Mutualista piden justicia para los que fueron sus maestros y esperan del Primer Magistrado una solución justiciera para aliviar esta difícil situación.

La manifestación a los alumnos del tercer año de Farmacia

Esta tarde tendrá lugar la manifestación que ofrece el profesor de la Escuela de Farmacia, doctor señor Soto Parada en la Sección Experimental de Higiene, en Los Leones, a sus alumnos de tercer año de Farmacia, antes de partir a vacaciones.

Dada la forma como se ha generado esta manifestación, y unida a las comodidades que ofrece la Sección Experimental, hace augurar a esta simpática fiesta especiales caracteres.

Es probable que concurra el Ministro de Higiene, doctor Salas y otros funcionarios.

B O Y - S C O U T S

EL JAMBOREE NACIONAL DE BOY SCOUTS EN HONOR DE S. A. R. EL PRINCIPE DE GALES

EL PROGRAMA GENERAL

Setiembre 5. (Sábado). — Llegada de las brigadas de provincias a la Fábrica y Maestranzas del Ejército.

Setiembre 6. (Domingo). — Instalación del campeonato en los Campos de Sports de Ñuñoa.

12 M. — Almuerzo.

4 P. M. — Revista al campeonato por las autoridades scoutivas.

6 y media P. M. — Rancho.

8 a 9 P. M. — Fuego de campamento (canciones, juegos, etc.)

9 y media P. M. — Silencio.

Setiembre 7. — (Lunes). — 6 y media A. M. Diana.

7 y media A. M. — Aseo del campamento.

8 A. M. — Izar la bandera.

8 1|4 A. M. — Desayuno.

8 3|4 A. M. — Iniciación del campeonato atlético (según programa).

12 M. — Almuerzo.

2 P. M. — Continuación del campeonato atlético.

6 y media P. M. — Rancho.

8 a 9 P. M. — Fuego de campamento.

9 1|4 P. M. — Silencio.

Setiembre 8 (Martes) — 6 y media A. M. Diana.

7 y media A. M. Aseo del campamento.

8 A. M. — Izar la bandera.

8 1|4 A. M. — Desayuno.

9 A. M. — Salida de las brigadas a Santiago.

11 y media A. M. — Asistencia a la inauguración de la estatua de Canning en la Alameda de las Delicias (los boy-scouts abrirán calle a S. A. R. el Príncipe de Gales).

12 y media A. M. — Almuerzo en el Parque Cousiño.

3 P. M. — Asistencia a la revista militar.

5 P. M. — Regreso al campamento.

6 P. M. — Arriar la bandera.

6 y media P. M. — Rancho.

8 a 9 P. M. — Fuego de campamento.

9 y media P. M. — Silencio.

Setiembre 9. (Miércoles). — 6 y media A. M. — Diana.

7 y media A. M. — Aseo del campamento.

8 A. M. — Izar la bandera.

8 1|4 A. M. — Desayuno.

9 a 11 A. M. — Preparación del campeonato scoutivo.

12 M. — Almuerzo.

3 1|2 P. M. — Campeonato scoutivo con asistencia de S. A. R. el Príncipe de Gales, Scout Jefe del Estado de Gales (según programa).

4 P. M. — Aclamación del Scout Jefe.

6 P. M. — Arriar la bandera.

6 y media P. M.—Rancho

8 a 9 P. M. — Fuego de campamento.

9 1|2 P. M. — Silencio.

Setiembre 10. — (Jueves). — 6 y media A. M. — Diana.

7 y media A. M. — Aseo del campamento.

8 1|4 A. M. — Desayuno.

8 y media A. M. — Levantamiento del campamento y distribución de los scouts.

10 A. M. — Traslado de las brigadas a sus respectivos alojamientos.

11 1|2 A. M. — Apertura del Congreso Scoutivo en la Universidad.

3 a 5 y media P. M. — Funciones de biógrafos en los teatros Esmeralda, O'Higgins, Setiembre y otros.

6 P. M. — Primera sesión del Congreso Scoutivo.

Setiembre 11. (Viernes) — 10 A. M. — Segunda sesión del Congreso Scoutivo.

10 1|2 A. M. — Visita de las brigadas a la tumba del fundador y primer presidente de los boy-scouts de Chile, doctor don Alcibíades Vicencio.

2 P. M. — Visita de las brigadas a los museos y paseos públicos.

5 P. M. — Tercera sesión del Congreso Scoutivo.

9 P. M. — Cuarta sesión del Congreso Scoutivo.

Setiembre 12 (Sábado). — **9 A. M.** Visita al Cerro San Cristóbal e inauguración del monumento a la Bandera.

11 A. M. — Quinta sesión del Congreso Scoutivo.

Tarde libre para los scouts.

2 P. M. — Sexta sesión del Congreso Scoutivo.

7 P. M. — Sesión de clausura del Congreso de Scoutismo.

8 y media P. M. — Comida a los directores y oficiales de scouts.

Setiembre 13. — (Domingo). — Partida de las brigadas de Santiago.

EL CONSEJO DE BELLAS ARTES CONSIDERA FALTOS DE GUSTO ARTISTICO Y DE ESTETICA LOS POSTES DE ALUMBRADO ELECTRICO DE LA ALAMEDA

DIVERSOS ACUERDOS TOMADOS EN LA SESION QUE CELEBRO LA CORPORACION EL JUEVES

Presidido por don Luis Cousiño Talavera y con asistencia de los señores Lagarrigue, Larraín Bravo, del Canto, Reszka, Moisán y el Secretario celebró sesión el Jueves último el Consejo de Bellas Artes.

Se dió cuenta de que el Jurado nombrado por el Consejo para seleccionar los cuadros que representarán a Chile en la Exposición de Los Angeles, California, había acordado enviar obras de los siguientes pintores: Valenzuela Llanos, 1; Pablo Burchard, 2; Juan Francisco González, 4; Rebolledo Correa, 1; Araya, 1; Isamitt, 1; Caracci, 1; Moisán, 1; Valencia Courbis, 1; Letelier, 1; Johnson, 1; Abarca, 1; Alpí, 1; Espinosa, 2; Jarpa, 1; Gordon, 1; Zorrilla, 1; Caballero, 1; Ossandón, 1.

Se acordó comunicarlo al señor Cónsul General de los Estados Unidos de Norte América en Valparaíso, para los efectos consiguientes.

Se dió cuenta, a continuación, de la petición hecha por el señor Rector de la Universidad y la Directora del Liceo de Niñas N.o 1, de Santiago, para que se les faciliten algunos cuadros del Museo, retirados de la colección oficial, en calidad de préstamo.

Después de un extenso debate, por unanimidad, se acordó, como norma general, no facilitar, por ahora, ningún cuadro mientras no se efectúe el remate autorizado por la ley N.o 4040 y en conformidad con el Reglamento aprobado por el Supremo Gobierno.

El Consejo tomó conocimiento, en seguida, de un informe presentado por doña Teresa Valencia Courbis sobre la organización de la enseñanza del Dibujo en las Escuelas de Bellas Artes de París y Madrid y sobre el funcionamiento de las Escuelas de Arte Aplicado en las mismas ciudades. Se acordó enviarlo al señor Rector de la Universidad.

Tomó conocimiento, asimismo, de una comunicación del pintor don Carlos Isamitt, Delegado del Gobierno de Chile en el Congreso de Arte Decorativo que se celebra en París, en el que manifiesta que ha visitado los diferentes Museos imponiéndose de su organización. En el Museo del Trocadero pudo constatar que los países de Sur América están muy bien representados, especialmente el Perú, con excepción de Chile, pues en la sección de nuestro país sólo figuran dos o tres objetos de ningún valor. En la sección peruana pudo ver diversos objetos araucanos como si fueran originarios de aquel país.

Se acordó enviar una nota sobre el particular al señor Ministro de Relaciones Exteriores, solicitando fondos para recolectar obras de arte rústico nacionales y enviarlas al señor Ministro de Chile en París para que las entregue al Museo del Trocadero.

Con motivo de haberse presentado una solicitud del pintor Froilán González para que se le conceda una pensión en Europa, el Consejo, por unanimidad, acordó pedir al Gobierno no conceda pensiones mientras no quede aprobado el Reglamento que sobre el particular está estudiando la Corporación.

A indicación del señor Larraín Bravo, se acordó enviar una nota al señor Intendente Municipal representándole la falta de gusto artístico y de estética de los postes de alumbrado eléctrico de la Alameda de las eDlicias, por la absoluta disconformidad de estilo de ellos y por el color plateado de los colocados frente al Club de la Unión.

Por último, se acordó fijar el Domingo 11 de Octubre para la apertura del Salón Oficial del presente año, y del 24 al 26 de Setiempre para la recepción de obras.

UN TRANVIA DESTROZO A UN AUTOMOVIL DE ARRIENDO

EL ACCIDENTE OCURRIO EN CHACABUCO ESQUINA DE AVENIDA PORTALES

Anoche, más o menos a las 8.30 P. M., en circunstancias que el automóvil de arriendo N.o 5760, gobernado por el chauffeur Francisco Meza Martínez, iba por Avenida Portales a regular, velocidad, al tratar de doblar por la calle de Chacabuco al Norte, fué alcanzado por el tranvía N.o 312, de la línea San Pablo, dirigido por Enrique Astudillo Garrido.

El tranvía que también había atravesado la boca-calle a una velocidad no prudente, tomó al automóvil por un lado y lo estrelló violentamente contra un poste de la luz eléctrica que hay a la orilla de la vereda.

El choque fué tan recio, que de resultas de todo esto, no quedó sino un hacinamiento formado por las partes del automóvil, los ejes, ruedas, asientos, toldo, piezas vitales, todo, no era sino un montón de destrozos en donde no se podía nada reconocer.

E nel automóvil viajaba el pasajero Angel Leopoldo Fica, quien resultó con graves contusiones en el cuerpo y con las piernas fracturadas; en cuanto al chauffeur Meza, también sufrió la fractura de ambas piernas y algunas heridas en el cuerpo y cara.

Ambos heridos fueron llevados a la Asistencia Pública.

El maquinista Astudillo fué llevado a la Comisaría a fin de ser puesto a disposición de la justicia ordinaria.

ACLARACION

QUE HACEN ALGUNOS VECINOS DE RECOLETA

Se nos escribe:

Señor Director: El Prefecto de Policía, señor Concha, en un relato que publica en "La Nación" de ayer, refiriéndose al atropello cometido por la policía en la Avenida Recoleta, lo presenta en una forma tal que las persona que lo presenciamos no podemos silenciarnos.

En primer lugar debemos agradecer la presencia del prestigioso vecino del barrio, doctor Bustos, por que mediante ella se evitó el que los jóvenes fueran vejados o apresados.

La información dada por el señor Bustos antes de ayer es la fiel expresión de los hechos y es bien lamentable que el Prefecto se deje sugestionar, hasta tal extremo, por sus subalternos, para adulterar hechos que están en la conciencia de todas las personas que los presenciaron y que se atreva a desmentir a un caballero que goza de una consideración de prestigio que lo coloca a salvo de las apreciaciones del señor Prefecto.

Lo correcto habría sido que se hubiera abierto un sumario y no lanzarse a opinar por lo que sus subalternos le han dicho.

Saludan atentamente al señor Director.—(Firmados).— **Guillermo Bahamondes Alvarez**, Chorrillos 581.— **Antonio González M.**, Gálvez 312.— **Isidoro Muñoz**, García 20.—**Luis Montero C.**, B. Aires N.o 316.

El PATRONATO NACIONAL DE LA INFANCIA mantiene sus servicios mediante la generosidad pública.

Patente de Abogados

Las patentes de abogado deberán pagarse a partir desde el 1.o de Setiembre próximo, en la Tesorería Fiscal de Santiago, con arreglo a la siguiente clasificación, establecida en el Decreto-Ley N.o 507, de 26 de Agosto de 1925:

Abogados ante la Corte Suprema..	$ 500
Abogados ante las Cortes de Apelaciones de Santiago y de Valparaíso..	$ 300
Abogados ante las demás Cortes de Apelaciones de la República..	$ 200
Abogados ante los Jueces de Letras de asiento de Corte con facultad de alegar incidentes ante la respectiva Corte de Apelaciones..	$ 150
Abogados ante los Jueces de Letras de Cabecera de Provincia..	$ 100
Abogados ante los Jueces de Letras de Cabecera de Departamento y Jueces de Letras de Menor Cuantía..	$ 50

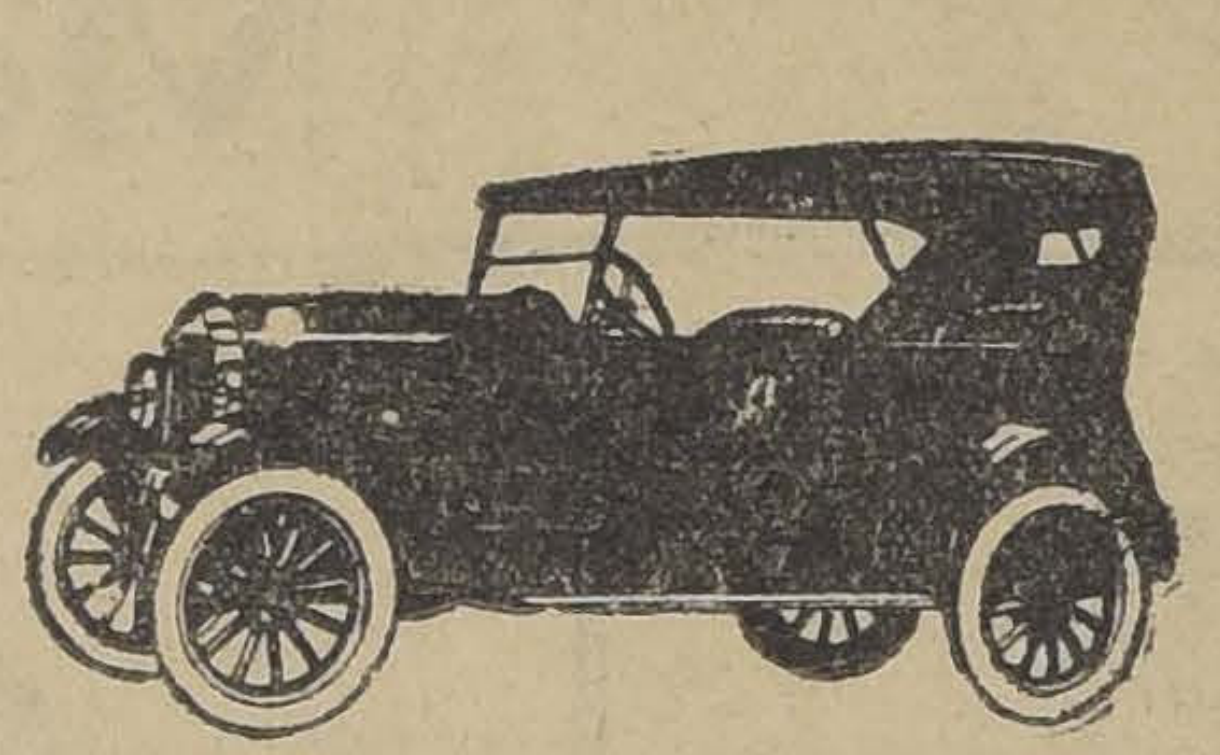

Gray Motor Corporation

EL AUTOMOVIL DEL DIA

Aproveche nuestros precios de

RECLAME

SPORT	$ 11,000
STANDARD	$ 12,300
SPECIAL	$ 13,300
SUPER-SPECIAL	$ 14,000
SEDAN	$ 16,300
CHASSIS	$ 7,630

VISITE NUESTRAS SALAS DE EXPOSICION

Weber & Cía.

—:— IMPORTADORES: —:—

Hermann Schultz & Cía., Ltda.

AGENTES PARA SANTIAGO

DELICIAS 1751

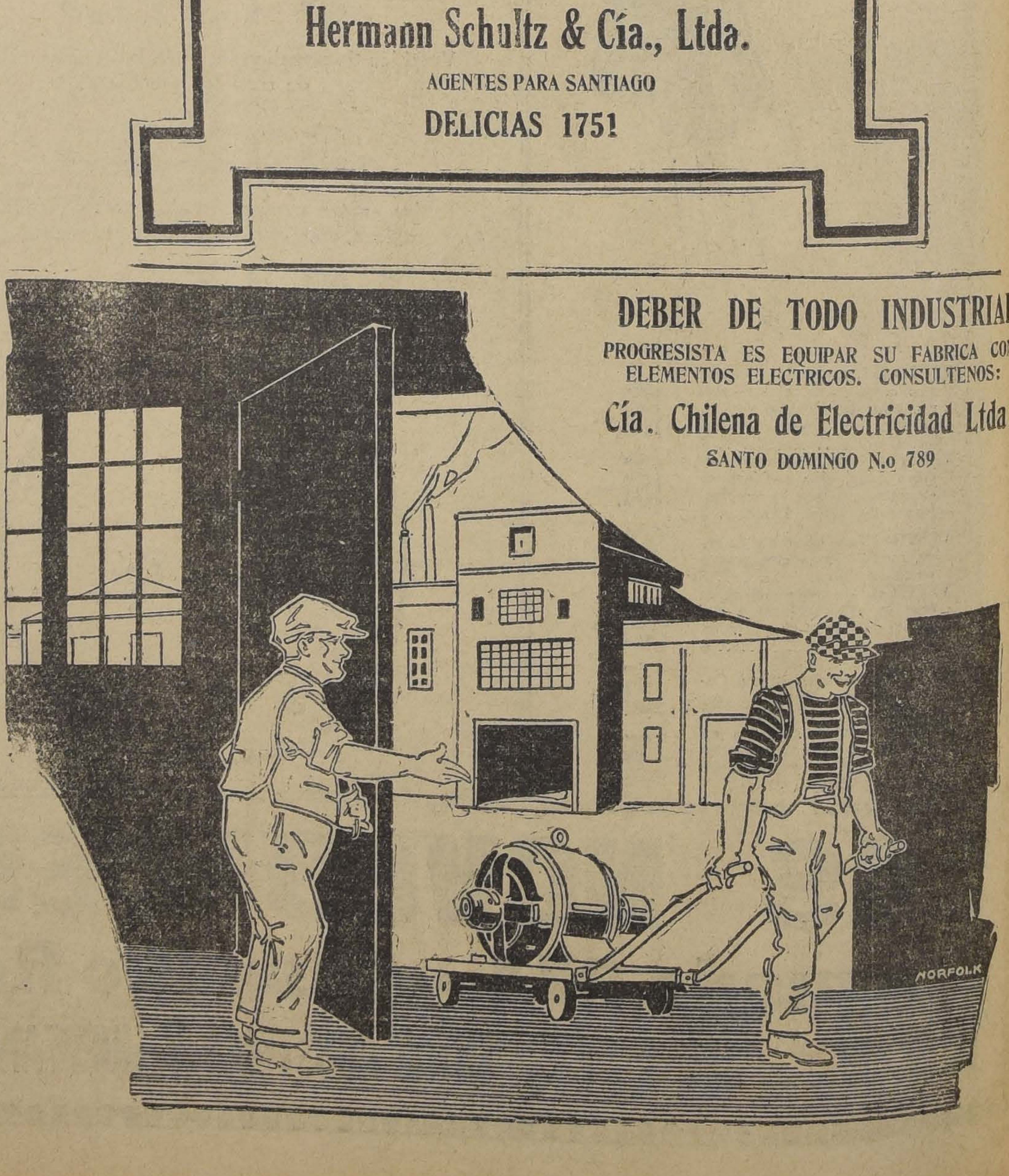

DEBER DE TODO INDUSTRIAL
PROGRESISTA ES EQUIPAR SU FABRICA CON ELEMENTOS ELECTRICOS. CONSULTENOS:

Cía. Chilena de Electricidad Ltda.

SANTO DOMINGO N.o 789

LAS PROVINCIAS HACEN SENTIR SUS NECESIDADES ANTE EL GOBIERNO

EL FERROCARRIL DE CAUQUENES A CONSTITUCION, POR CHANCO.—LA CREACION DE UNA CORTE EN CHILLAN. OBRAS DE REGADIO EN PUTAENDO, ETC.

Durante los últimos días se han hecho llegar al Gobierno numerosas solicitudes de diversas regiones del país, en las cuales se pide la ejecución de diversas obras de interés local o regional de importancia, como asimismo el despacho de fondos para determinados servicios que por la falta de recursos, se encuentran actualmente paralizados o con la amenaza de paralizarse en breve plazo.

Las solicitudes presentadas al Gobierno por las zonas a provincias de que damos cuenta, se pueden separar en dos caracteres: las de orden económico, en que se solicita dinero para el funcionamiento de servicios públicos locales; y la creación de nuevos servicios; y las en que se pide la ejecución de obras que vendrían a beneficiar a grandes regiones del país.

Las primeras provienen de Valparaíso, Rengo, Chillán y Chiloé; y las segundas desde Maule y Putaendo.

DE VALPARAISO

La Junta de Beneficencia de Valparaíso ha solicitado del Ministerio correspondiente la autorización respectiva para contratar un empréstito para poder atender los numerosos servicios a su cargo.

Manifiesta la Junta de Beneficencia del vecino puerto en su solicitud que ya se han agotado totalmente todos los fondos para los hospitales y que no tiene actualmente con qué atender las más premiosas necesidades de sus servicios hospitalarios. Agrega que si no se toman inmediatas medidas llegará a tal extremo la situación que deberán cerrarse los hospitales de eses puerto.

DE RENGO

Se ha recibido también otra solicitud en el mencionado Ministerio del Administrador del Hospital de Rengo, en que da cuenta al Gobierno de que en ese establecimiento se carece de todos elementos indispensables para alimentar a los enfermos que en número de ciento cuarenta llenan las salas de esé hospital.

DE CHILLAN

Se encuentra desde hace algunos días en esta capital una comisión de vecinos de la provincia de Ñuble, en la que vienen representantes de los departamentos de San Carlos, Chillán, Bulnes y Yungay y que viene a solicitar del Gobierno la creación de una Corte de Apelaciones con sede en la ciudad de Chillán.

Recibidos en audiencia especial por el Presidente de la República, los miembros de la citada comisión de vecinos, entregaron al primer mahdatario un memorial en el cual están consignados todos los datos estadísticos y antecedentes en que se funda su petición.

El Presidente señor Alessandri prometió serolver cuanto antes la solicitud y estudiar la cuestión de acuerdo con los antecedentes presentados.

DE CHILOE

El Intendente de Chiloé ha enviado una comunicación al Ministerio de Previsión Social en que da cuenta de las conclusiones a que se llegó en la Convención de Hijos de Chiloé, celebrada los días 15 y 16 de Agosto último.

En estas conclusiones se pide al Gobierno la ampliación de los servicios de agua potable de Ancud. La instalación de este mismo servicio en Achao. La inclusión de la ciudad de Castro en la ley de construcciones de alcantarillado y la creación de servicios hospitalarios en los pueblos de importancia de la provincia.

DE MAULE

Una comisión de vecinos de los departamentos de Cauquenes y Chanco ha solicitado del Gobierno la prolongación del ferrocarril de Cauquenes hasta Constitución.

Con el objeto de defender el proyecto de la prolongación de este ramal de ferrocarril, reunidos ayer en una numerosa asamblea los vecinos de la provincia de Maule residentes en esta capital, acordaron constituir el Comité Hijos del Maule, que sostendrá ante el Gobierno la petición hecha por los vecinos de esta zona.

DE PUTAENDO

Con el objeto de solicitar del Gobierno la ejecución de las obras de encauce dl río Putaendo, desde hace algunos días se encuentra en esta capital una comisión de vecinos de ese pueblo.

En una conferencia que han tenido con el Ministro de Agricultura, y en la cual presentaron su petición, el Ministro señor Vicuña les manifestó, que trataría de estudiar y solucionar de acuerdo con el Gobierno la solicitud de los vecinos de Putaendo.

LA MANIFESTACION DE HOY A LOS SEÑORES MARCIAL ASTABURUAGA Y RAMON MONTERO RODRIGUEZ

Esta noche, a las 8 3|4, tendrá lugar en el Restaurant Picart, el banquete que el cuerpo de profesores y empleados de la Enseñanza Industrial de Hombres, ofrece al Director General del Servicio, señor Ramón Montero Rodríguez y al Sub-Secretario de Industrias y Agricultura, señor Marcial Astaburuaga, como un homenaje de adhesión y reconocimiento, por sus importantes labores y actividades desplegadas, para obtener de los poderes públicos, el despacho de la ley que organiza la Enseñanza IndEstrial de Hombres.

Las siguientes personas se han adherido a esta manifestación y se nos encarga advertirles que la tenida será traje de calle: señores Carlos Balmaceda C., Clodomiro Bravo, José María Pizarro G., Arturo Nebel F., Jorge Santelices F., Germán Pequeño Morris, Alejandro Briones, doctor Francisco Lara, doctor Pedro J. Bahamonde, Eudoro Urzúa Vergara, Leonidas Garnham, Eraldo Cortés, Evaristo Santana, Miguel R. Avila, Genaro Moreno G. C., Guillermo Rojas Castillo, Pedro A. Vásquez, Brinolfo Sotomayor, Isidoro Cisternas, Francisco Canales, Nicolás H. Candia, Julio Riveros Salgado, Angel Tessada F., César Bunster, Charles Loader Price, Rubén Barahona, Federico Rutllant, doctor Court Reisenegger, Manuel Pérez Román, Enrique Froemel, Luis Vial Ortúzar, Alfro Villanueva, Juan J. Hernández, Santiago Husband Herrera, Enrique Costabal Zegers, Juan Gantes Arestizábal, Julio Ibáñez V., Humberto Jorquera G., Guillermo García Latorre, Guillermo García Burr, Horacio Echegoyen, Reinaldo Harnecker, Luis Matte Larraín, Arístides Berlendis, Oscar Alvarez, José D. Arellano, Guillermo Otto Müller, Humberto Michelli, Humberto Osorio V., Onofre Rojas Castro, Alberto Iligaray, Altemiro Ubilla, Luis Llanillos, Celestino Molina, Santiago Bozzo, Octavio Araneda, Lorenzo Faure, Juan Guichard, Guillermo Salas, Nicolás de la Fuente y Prudencio Aracena.

En homenaje a la memoria de don Benjamín Mardones

LA VELADA EFECTUADA AYER EN LA UNIVERSIDAD DE CHILE

En el Salón de Honor de la Universidad de Chile se efectuó ayer tarde la velada en homenaje a la memoria del ex-Director del Instituto Superior de Comercio, don Benjamín Mardones.

Esta velada organizada por los ex-alumnos de dicho establecimiento fué presidida por don Guillermo Subercaseaux y se inició con un discurso del Director de la Facultad de Comercio de la Universidad Católica, don Guillermo Silva Santiago, quien di óa conocer la brillante labor desarrollada por el señor Mardones dentro del Instituto Superior de Comercio hasta convertirlo en un plantel de enseñanza superior.

Después de varios números de música ejecutados magistralmente por las señoritas Yolanda Gutiérrez, Susana Sweron y Héctor Contrucci usaron de la palabra los señores Luis Galdames, Rector del Liceo Miguel Luis Amunátegui, Raúl Pinochet, Presidente del Centro de Estudiantes de Comercio y Luis Baltra Olivares, Presidente del Centro de ex-alumnos del Instituto Superior, quienes rindieron un justo homenaje a la incansable labor desarrollada por el viejo maestro, propulsor de la Enseñanza Comercial en Chile.

La caridad científica es la base de acción del PATRONATO NACIONAL DE LA INFANCIA

EL DECRETO-LEY QUE IMPLANTA LA INDUSTRIA SIDERURGICA EN NUESTRO PAIS

"LA IMPLANTACION DE LA SIDERURGIA TIENE PARA CHILE, UNA IMPORTANCIA COMPARABLE SOLO AL DESCUBRIMIENTO DE AMERICA",—DIJO S. E. AL FIRMAR EL DECRETO-LEY

Poco después de mediodía de ayer, el Presidente de la República firmó el decreto-ley por el que se establece la industria siderúrgica en nuestro país.

Momentos antes había dado audiencia a los ingenieros señores Luis Lagarrigue y Víctor M. Navarrete, quienes entraron a la sala de despacho de S. E. acompañados del Ministro de Industria, don Claudio Vicuña y del Ministro del Interior, don Francisco Mardones.

Cuando le fué presentado por el señor Vicuña a S. E. el decreto-ley para la firma, el Presidente de la República se informó detalladamente de las finalidades del decreto-ley e hizo algunas preguntas de carácter técnico y comercial al gerente de la Compañía Electro Siderúrgica de Valdivia, señor Navarrete, y en seguida, dirigiéndose a los ahí presentes, dijo:

"Firmo este decreto-ley convencido de que la implantación de la siderurgia tiene para Chile una importancia comparable al descubrimiento de América, ya que iniciará una nueva era industrial y comercial de la mayor trascendencia, que beneficiará enormemente al país y a las clases trabajadoras y profesionales."

TEXTO DEL DECRETO-LEY

El texto del decreto-ley firmado por S. E. es el siguiente:

El Presidente de la República, de acuerdo con el Consejo de Ministros y considerando:

Que la implantación de la industria siderúrgica tiene gran trascendencia en la vida económica e industrial del país y que a ella se encuentra ligado el desenvolvimiento de numerosas industrias manufactureras que dan ocupación a gran número de operarios;

Que ha sido preocupación constante del Gobierno el establecimiento de esta industria básica en el territorio, para cuyo efecto ha conseguido diversas facilidades en épocas anteriores y por decreto-ley N.o 317, de 9 de Marzo último, concede una prima de 15 pesos oro de 15 peniques por tonelada de hierro en bruto, y una prima adicional de 20 pesos de la misma moneda por tonelada de acero elaborado, hasta una producción máxima de cincuenta mil toneladas para cada uno de estos productos e idénticas primas a la exportación durante un período de veinticinco años;

Que la Compañía Electro Siderúrgica e Industrial de Valdivia, que se organiza con el objeto de utilizar industrialmente las importantes reservas hidráulicas de los lagos de esa región y de establecer la industria electro-siderúrgica en el país, ha hecho practicar estudios completos por técnicos especialistas que acreditan la eficiencia del procedimiento adoptado y que se encuentra en actual explotación en Suecia, Noruega, Italia, Japón, Brasil y otros países de condiciones similares al nuestro;

Que esta compañía se propone construir una central Hidro-Eléctrica de 32,000 H. P. y una usina electro-siderúrgica completa con capacidad para elaborar anualmente 50,000 toneladas de hierro y acero laminados;

Que la riqueza de los minerales chilenos, la abundancia de bosques en la zona elegida para la ubicación de la usina electro-siderúrgica y la circunstancia de disponer esta compañía de una considerable fuerza hidráulica en los lagos de la provincia de Valdivia aseguran un buen éxito técnico de la empresa

Que las condiciones comerciales son también favorables por contar con mercado seguro en el país para las 50,000 toneladas de hierro y aceros laminados que se elaboren y evitarse, además, el pago de fletes marítimos, derechos aduaneros, seguros, etc., que recargan en un 30 por ciento el valor de los materiales que se importan del extranjero;

Que el capital necesario para la construcción de las instalaciones y su explotación será trece millones quinientos mil pesos oro de 18 peniques, de los cuales se propone suscribir cuatro millones quinientos mil pesos oro de 18 peniques en el país y nueve millones se colocarán en obligaciones a largo plazo en el extranjero, debido a las dificultades para obtener la totalidad del capital en Chile;

Que del mencionado capital se reservan para el Fisco acciones liberadas por valor de quinientos mil pesos oro de 18 peniques, pudiendo el Fisco adquirir otras acciones, a precio no superior al de la par y por cantidades que no excedan del cuarenta por ciento del capital social;

Que las primas concedidas por decreto-ley número 317, de 9 de Marzo de 1925, son ampliamente suficientes para asegurar el servicio del 6 1|2 por ciento y 1 1|2 de amortización de las obligaciones que es necesario contraer fuera del país;

Que el Gobierno considera como obligación primordial del Estado fomentar en forma efectiva la producción nacional, para lo que estima conveniente transformar, en este caso especial, parte de las primas conseguidas ya a la fabricación de hierro y acero en el país, en garantía de las obligaciones que la Compañía Electro Siderúrgica e Industrial de Valdivia contraiga en el extranjero; y

Que las seguridades técnicas, comerciales y administrativas que ofrece la empresa proyectada satisfacen ampliamente los deseos del pueblo y los anhelos perseguidos por el Gobierno, dicta el siguiente

DECRETO-LEY

Artículo 1.o El Estado otorga a la Compañía Electro Siderúrgica e Industrial de Valdivia la garantía de 6 1|2 por ciento de interés y 1 % de amortización sobre la suma de nueve millones de pesos oro de 18 peniques que dicha compañía colocará en obligaciones o bonos en el extranjero, bajo las condiciones que se indican más adelante.

Art. 2.o La Compañía emitirá los bonos una vez que se haya suscrito y pagado, a lo menos, la suma de cuatro y medio millones de pesos oro de 18 peniques del capital, acciones de seis millones quinientos mil pesos oro de 18 peniques y efectuado el depósito a la orden del Fisco en el Banco Central, por la suma de uno y medio millones de pesos oro de 18 peniques, destinada a cubrir el interés y amortización de los bonos durante el período de construcción de las obras.

Del capital acciones de la Compañía se reservarán para el Fisco acciones liberadas por un valor de quinientos mil pesos oro de 18.

Art. 3.o El producido de los bonos se depositará en el Banco Central a la orden del Fisco, quien girará sobre ellos por las sumas correspondientes a los estados de pago que presente la mencionada compañía, con el visto bueno del inspector del Gobierno.

Art. 4.o El servicio de los bonos que exceda de las sumas de uno y medio millones de pesos oro de 18 peniques que depositará la compañía, será de cargo a los fondos que se consulten para el pago de primas conforme a lo dispuesto en el decreto-ley número 317, de 9 de Marzo de 1925.

Art. 5.o De las sumas en que las primas a la producción excedan al valor del servicio de los bonos, podrá la Compañía retirar un cincuenta por ciento y el otro cincuenta por ciento deberá invertirlo en valores que quedarán en garatía a favor del Fisco, hasta la completa cancelaión de las obligaciones garantizadas por el Gobierno.

Art. 6.o Se autoriza al Presidente de la República para adquirir acciones de la Compañía a precio no superior al de la par, hasta por una cantidad que ni exceda del cuarenta por ciento del capital social, destinando a este fin el valor de las primas que corresponda pagar al Fisco en lugar de destinarlo a reembolsarse del servicio de los bonos conforme a lo dispuesto en el artículo 4.o

Art. 7.o Todos los bienes de la Compañía Electro Siderúrgica e Industrial de Valdivia quedarán hipotecados preferentemente a favor del Estado hasta la entera cancelación de las obligaciones.

Art. 8.o Los proyectos y presupuestos de construcción serán sometidos a la aprobación del Supremo Gobierno, quien designará un inspector de las obras.

Art. 9.o El Gobierno estará representado en el Directorio de la Compañía por el número de directores que corresponda a las acciones que posea el Fisco, no pudiendo aquel número ser menor de dos.

Estos directores serán nombrados por el Presidente de la República.

Art. 10. En el contrato que para el cumplimiento de la presente ley se celebrará entre el Fisco y la Compañía Electro Siderúrgica e Industrial de Valdivia se fijarán las demás bases y condiciones indispensables para la debida aplicación de esta ley.

Art. 11. El presente decreto-ley regirá desde su publicación en el Diario Oficial.

Tómese razón, comuníquese, publíquese e insértese en el Boletín de las Leyes y Decretos del Gobierno.—ARTURO ALESSANDRI.—Claudio Vicuña.

Relator de la Corte de Apelaciones

Ha sido nombrado Relator de la Corte de Apelaciones, el abogado D. Pedro Silva Fernández.

El señor Silva Fernández desempeñó el cargo de Relator Suplente, y ocupaba el primer lugar en la terna respectiva.

UNA COMISION DE FERROVIARIOS DE LA PRIMERA ZONA DE LOS FERROCARRILES

SE ENTREVISTO AYER CON EL MINISTRO DEL RAMO Y CON LOS DIRECTORES DE FERROCARRILES Y DE LA CAJA DE RETIRO.—SE PIDE LA REORGANIZACION TOTAL DE LOS SERVICIOS SANITARIOS Y EL ESTABLECIMIENTO DE UNA SUCURSAL DE LA CAJA EN EL PUERTO

Se encuentra en esta capital una comisión de ferroviarios compuesta por los señores Luis Salinas, Domingo Vergara, Manuel Manterola y Juan Jorquera, que han venido en representación de los obreros ferroviarios de la primera zona con el objeto de formular algunas peticiones ante el Ministro de Obras Públicas, Comercio y Vías de Comunicación y el Director General de la Empresa de los Ferrocarriles.

Cumpliendo su cometido, esta comisión se entrevistó con el señor Ministro de Vías de Comunicación, don Gustavo Lira, a quien hicieron entrega de un memorial en el que condensan todas las peticiones formuladas por los obreros de aquella zona de los Ferrocarriles del Estado.

En este memorial, en primer lugar, se pide, una completa reorganización de los servicios sanitarios de aquella Empresa, pues se dice, que el decreto recientemente dictado sobre el particular, por el Ministerio del ramo, no responde en manera alguna a las verdaderas y sentidas necesidades del servicio. Solicitan, además, el retiro del actual jefe de estos servicios, el doctor señor Callejas, y pide, por último, que tanto el Presidente de la República Excmo. señor Alessandri, como los demás Secretarios que lo acompañan en las tareas de Gobierno, sigan en sus funciones hasta dar cima en cumplimiento de la labor que ha venido desarrollando, principalmente en lo que se refiere a las leyes de carácter social.

Esta comisión se entrevistó con el Director de la Caja de Retiro y Previsión Social de los Ferrocarriles del Estado, don Róbinson Paredes, de quien solicitaron se estableciera, a la brevedad posigle, una sucursal de la aludida Caja, toda vez que los obreros ferroviarios de esta zona, en la actualidad no alcanzan a gozar de todos los beneficios que deben obtener de parte de esa institución.

El señor Paredes les prometió que se trasladaría a Valparaíso con el objeto de estudiar esta cuestión y resolver sobre el particular.

Como resultado de todas las conferencias tenidas en Santiago por esta comisión, ayer se han dirigido a Valparaíso, el Director de los Ferrocarriles, señor Schmidt y el Administrador de esa zona, señor Vargas Salcedo, quienes han manifestado especial interés por resolver todas las peticiones que se le habían formulado, especialmente en cuanto se refieren ellas a los servicios sanitarios y al escalafón del personal de Maestranza y demás reparticiones dependientes de la Empresa, punto este último, que ha sido reclamado con verdadera urgencia.

NOTICIAS BREVES, PERO IMPORTANTES

EL MINISTRO DE CHILE EN SUIZA HA COMUNICADO AL Ministerio de Relaciones Exteriores que durante la Asamblea de la Sociedad de las Naciones se emitirán diariamente, a las 20.15 horas Greenwich, comunicados radiotelegráficos desde Burdeos, longitud de la onda 19,100.

EL CONSUL GENERAL DE CHILE EN ECUADOR, EX-CAPITÁN de fragata don Luis Tello, partirá el Martes próximo a hacerse cargo de su puesto.

QUEMA-PERFUME DE Robj "BUDA"

LOS
QUEMA-PERFUMES
—Y—
BIBELOTS
DE PORCELANA
ROBI

CENICERO DE Robj "CADDY"

NO DEBEN
FALTAR
EN NINGUNA
CASA ELEGANTE

TINTERO de Robj -PIERROT-

UNICOS
REPRESENTANTES
PARA CHILE
CASA WEIL
ESTADO 354

¿Está usted débil?
Tome Sanatogen.

Es el Sanatogen un alimento que tonifica los nervios y en consecuencia aumenta constantemente la energía del cuerpo y del espíritu. Millones de personas lo toman en el mundo entero y entre ellas se cuenta las mayores celebridades de nuestra época.

De entre los millares de testimonios recibidos, queremos transcribir siquiera unas líneas de una carta del Illmo. Sr. Obispo de Sebastopol, Bernard Vaughan:

—„El Sanatogen reconstituye el organismo cuando está debilitado".

Luego si usted se siente débil o agotado por el exceso de trabajo, tome Sanatogen y recobrará pronto la salud y la energía vital.

SANATOGEN
El Tónico Nutritivo
Producto legítimo de los inventores BAUER & CIE., BERLIN
De venta en todas las farmacias.

JUGO DE UVA
MARAMBIO
Pedidos: Teléfono N.o 2321

PREPARESE PARA RECIBIR
A S. A. R. EL PRINCIPE DE GALES

Guantes de Cabritilla
cortos, negros y colores. El par a $ 17.90, 20, 22.50, modelos de gran moda. Mosqueteros, el par a $ 19.50, 23.90 y $ 30

Medias de Seda
sin falla, con costura, colores de moda, $ 3.80, 6.90 y $ 9.90

LANA
INGLESA, $ 60 EL KILO

MEDIAS DE SEDA
VAN RAALTE
de seda natural, colores de moda, el par a $ 24.90; calida superior, $ 34.90

LANA
BIO-BIO, $ 38 EL KILO

Pañuelos de Seda
para carteras, colores y dibujos novedosos, desde $ 2.90, 5.50, 7.50 y 8.50

Calcetines para Niños
en buena clase, el par desde $ 1.20, 1.60, 2.20; de hilo, a $ 2.40, 3.20, 3.50

Puente 586 CASA BITRAN Ahumada 268

MAÑANA LUNES 31, MARTES 1.º, MIERCOLES 2

Y TODA LA SEMANA EMPEZAMOS LA GRANDIOSA LIQUIDACION DEL MES DE SETIEMBRE

Aconsejamos especialmente a nuestra clientela aprovechar esta nueva oportunidad que ofrece nuestra CASA, en surtirse de mercaderías a precios mínimos, que hemos marcados especialmente para estos seis días de baratura.

DAMOS UNA LISTA DE UNOS POCOS ARTICULOS CON SUS RESPECTIVOS PRECIOS, QUE REGIRAN EN VENTA DESDE MAÑANA LUNES

SECCION ROPA BLANCA

CAMISA de día fileteada, cada una	$ 5.00
CAMISA de día bordada con dibujos nuevos, cada una	7.00
CAMISA de día bordada a mano con lindos dibujos, cada una	8.50
CAMISA de día en jerseys blanco y de color, cada una	5.80
PANTALONES fileteados y calados, cada uno	5.00
PANTALONES bordados con dibujos nuevos, cada uno	7.00
PANTALONES bordados con dibujos escogidos, cada uno	8.50
PANTALONES de jersey blanco o de color, cada uno	6.50
PANTALONES de jersey, clase extra, cada uno	8.50
CAMISAS de dormir filteadas y caladas, cada una	10.50
CAMISAS bordadas a mano, clase extra, cada una	15.00
CAMISAS bordadas en moletón, cada una	15.00
CAMISAS de batista de dormir, bordadas, cada una	18.50
CAMISAS de batista de dormir bordadas y deshiladas, cada una	20.00
COMBINACION enagua-corpiño fileteados, cada una	9.50
COMBINACION bordadas con dibujos nuevos, cada una	16.00
COMBINACION bordada a mano, clase extra, cada una	20.00
COMBINACION de jersey en lana y seda, cada una	18.00
COMBINACION de jersey de pura seda, cada una	28.00
COMBINACION de lana, clase muy fina, cada una	40.00
COMBINACION camisa-pantalón bordada, cada una	15.00

SECCION ROPA BLANCA PARA NOVIAS

JUEGO de ropa blanca en rica batista, bordada a mano, juego de 4 piezas, cada una	$ 56.00
JUEGO de ropa blanca en rica batista bordado clase fina, juego de 4 piezas, cada una	58.00
JUEGO de ropa blanca en rica batista bordado finísimo, juego de 4 piezas, cada uno	70.00
JUEGO de ropa blanca en rica batista con dos calados superiores, juego de 4 piezas, cada uno	77.00
JUEGO de ropa blanca en rica batista con lindas incrustaciones, juego de 4 piezas, cada uno	84.00
JUEGO de ropa blanca en rica batista, lo más fino, juego de 4 piezas, cada uno	105.00

SECCION ROPA BLANCA PARA GUAGUA

CAMISITAS filteadas, cada una	$ 1.60
CAMISITAS bordadas, cada una	2.00
CAMISITAS de piqué fileteadas, cada una	3.00
CALZONCITOS de piqué fileteados, cada uno	3.00
CALZONCITOS de franela fileteados, cada uno	1.20
BABEROS de piqué fileteados cada uno	1.20
BABEROS impermeables, cada uno	2.50
CALZONCITOS de piqué fileteados, cada uno	3.50
CALZONCITOS de batista bordados a mano, cada uno	3.50
GORRITA de jersey, cada una	0.40

SECCION MODA

UN GRAN lote en trajes sastre, cada uno	$ 120.00
UN LOTE de hormas de paño en lindos colores, cada una	20.00
OTRO LOTE en hormas de paño en lindos colores, cada una	26.00
OTRO LOTE de hormas fieltro clase extra, cada una	35.00
UN LOTE de sombreros adornados, cada uno	30.00
UN GRAN lote en batas, cada una	60.00

SECCION ARTICULOS PARA SEÑORA

MEDIAS algodón mercerizado, color o negro, par	$ 3.00
MEDIAS de hilo mercerizado, color o negro, par	5.80
MEDIAS de hilo, par	7.00
MEDIAS de seda lindo colores, clase fina, par	24.00
MEDIAS de seda italiana, la mejor, par	33.80
MEDIAS de seda italiana, con flecha, par	35.00
GUANTES de hilo de color, buena clase, el par	2.50
GUANTES imitación gamuza, el par	4.00
GUANTES imitación gamuza, clase superior, el par	4.50
GUANTES de hilo mercerizado, el par	4.80
GUANTES imitación gamuza, Mosqueteros, el par	6.00
GUANTES imitación gamuza, clase extra	6.80
GUANTES de previl, cortos, marca "Peri", color o negros, el par	13.50
GUANTES de gamuza, cortos, marca "Peri", color o negro, el par	19.00
GUANTES previl Mosqueteros, "Perin", el par	23.00
GUANTES previl, alta fantasía, "Perin", el par	26.00
PAÑUELOS de algodón blanco, cada uno	0.50
PAÑUELOS color fantasía, cada uno	1.00
PAÑUELOS de color fantasía, extra, cada uno	1.90
PAÑUELOS color bordado, cada uno	2.20
PAÑUELOS con dibujos de monito, el paquete de 6 pañuelos, el paquete	5.00

SECCION ARTICULOS VARIOS

SERVILLETAS de algodón buena clase, cada una	$ 1.40
MANTEL granité, guarda de color de 1.70 por 1.70, cada uno	30.00
MANTEL granité, guarda de color, de 1.70 por 3.10, cada uno	55.00
MANTEL de damasco de hilo, rica clase, de 1.80 por 3, cada uno	78.00
FUNDAS de almohada, de 140, cada una	2.50
FUNDAS de almohada, de 1.40 por 40, cada una	3.40
FUNDAS de almohadón, de 60 por 60, cada una	3.60
SABANAS de una plaza, cada una	11.00
SABANAS de rica clase, de 1.80 por 3, cada una	29.60
TOALLAS felpudas, cada una	3.20
PAÑO de hilo para cristales, cada uno	2.40
VISILLOS lindos dibujos, par	7.00

SECCION PERFUMERIA

ESENCIA Ambreine Coty, envase de lujo, frasco	$ 34.00
ESENCIA Cipres, envase de lujo	34.00
ESENCIA Lila Pourple, envase de lujo, frasco	34.00
ESENCIA Muguets, envase de lujo, frasco	42.00
ESENCIA L'or Coty, envase de lujo, frasco	42.50
JAZMIN de Corse, envase corriente, frasco	43.00
JAZMIN de Corse, envase de lujo, frasco	48.00
ESENCIA París Coty, envase 125 gramos, frasco	540.0
125 gramos, frasco	54.00
ESENCIA Amora, frasco	15.00
ESENCIA Ideal Althar, frasco	15.00
LOTION Poeme Prentanier, frasco	20.00
LOTION Dolly Violeta, frasco	15.00
LOTION Dr. Marengo, frasco de lujo, el frasco	9.00
POLVOS "Primiale", perfume surtido, caja	1.50
POLVOS "Hara", perfume surtido, caja	3.00
POLVOS "Anthea" de Rogers y Gallet, caja	5.40
PASTA dentífrica "Primiale", tubo	1.50
CEPILLO para diente cada uno	1.20
JABON Suavisador, la caja de 3 panes, caja	3.00
JABON glicerina "Primiale", la caja de 3 panes, caja	3.00
JABON pan redondo, grande, todos perfumes, pan	1.40
JABON Castilla importado, pan grande, pan	1.20

Y muchos otros perfumes que estarán desde el Lunes a precios de BARATURA.

SECCION CAMISERIA

CUELLOS almidonados sencillos en todas formas y números, cada uno	$ 1.20
CUELLOS almidonados dobles en todas formas y números, cada uno	1.20
CUELLOS de fantasía, sueltos, cada uno	1.00
PUÑOS almidonados, rica clase, par	1.50
CAMISA de fantasía, gran novedad, cada una	12.00
CAMISA última novedad, rica tela, cada una	17.00
CAMISA alta fantasía cada una	19.50
CAMISA dormir en rica tela, cada una	[illegible]1.00

SECCION BONETERIA PARA HOMBRES

CALCETINES de algodón buena clase, color o negro, par	$ 2.00
CALCETINES mercerizados, clase extra, color o negro, par	2.70
CALCETINES de hilo mercerizados, rica clase, color, par	3.40
CALCETINES de fantasía, calados, superfinos, par	4.20
CORBATA de seda tejida, en lindos colores, cada una	1.80
CORBATA de seda tejida, clase extra, cada una	2.00
[illegible] a fantasía, cada una	1.80
PAÑUELOS blancos de algodón, cada uno	0.80
PAÑUELOS blancos de algodón extra, cada uno	1.00
PAÑUELOS de color fantasía, cada uno	1.50
PAÑUELOS de color fantasía lo más fino, cada uno	2.40
LIGA de algodón, clase superior, par	2.60
LIGA de seda, calidad la mejor, par	4.00
GUANTES de cuero, muy buena clase, par	11.00
SUSPENSORES de elástico, par	3.50
SUSPENSORES huincha de seda, par	4.50
CINTURONES de goma en toda marcas, cada uno	3.40

SECCION ARTICULOS TOILET PARA HOMBRES

HOJAS Gillette, legítima, paquete	$ 8.00
HOJAS Ever Ready, paquete	4.00
MAQUINA Gillette con 1 hoja, cada una	5.40
MAQUINA Gillette, estuche cuero y 1 hoja, cada una	8.60
MAQUINA Gillette, con estuche de cuero extra y una hoja, cada una	10.80
MAQUINA Gillette, con estuche y 3 hojas	11.80
MAQUINA Ever Ready, estuche y 8 hojas, cada una	8.00
HISOPO para afeitar, clase fina, cada uno	3.50
TACITA de metal para el jabón, cada una	0.70
ESPEJO metal especial para viajes, cada uno	3.00
JABON en polvo para la barba, paquete	0.60
JABON en barra para la barba, cada uno	3.00
POLVOS de talco importado, especial para la barba, paquete	3.30

SECCION PAQUETERIA

PAPEL crepé en todos colores, rollo	$ 0.70
TIJERAS grandes para costura, c|u.	2.60
TIJERAS finas para bordar, c|n.	2.60
TIJERAS para las uñas, c|u.	2.00
CROCHET finos de acero, c|u	0.20
AGUJAS cosa finas, el paquete	0.20
ALFILERES de acero en caja de 50 gramos, caja	1.40
TORNIQUET de hiloseda negro la caja de 12 carretillas	4.00
SEDALINA blanca para bordar a máquina la carretilla de 25 gramos	1.80
HUINCHAS para ropa blanca, rollo	1.20
HILO mercerizado para zurcir medias, caja	2.00
HORMILLAS para ropa blanca, docena	0.20
PEINETAS finas para peinarse, 2.40 y	1.40
HORQUILLAS onduladas, paquete	0.20

LANAS Y SEDAS PARA TEJER

SEDA especial para tejer a palillos, en colores de gran moda, el gramo	0.07
LANA "Astrakan" blanca, la madeja de 50 gramos, c|u.	$ 1.80
LANA "Fleishers", negra y azulmarina, el ovillo	1.80
LANA "Floss", ovillos grandes, c|u.	2.50
LANA partida en lindos colores, el paquete de 50 gramos, c|u.	15.00

SECCION ENCAJES Y BORDADOS

ENCAJES mallas, legítima, orilla ancha 3 ctms., metro	$ 2.50
ENCAJES mallas, legítima, orilla ancho 4 ctms., metro	2.80
ENCAJES mallas, legítima, orilla ancho 4 ctms., metro	3.40
ENCAJES mallas, legítima, orilla ancho 5 ctms., metro	3.80
ENCAJES Bolillos Legítimos, orilla ancho 1 ctm., piezas de 4 1|2 metros, pieza	3.20
ENCAJES Bolillos Legítimos, orilla ancho 2 ctms., piezas de 4 1|2 metros, pieza	3.60
ENCAJES Bolillos Legítimos, orilla ancho 2 1|2 ctms., piezas de 4 1|2 metros, pieza	4.10
ENCAJES Bolillos Legítimos, orilla ancho 3 ctms., piezas de 4 1|2 metros, pieza	5.50
ENCAJES Bolillos Legítimos, orilla ancho 3 1|2 ctms., piezas de 4 1|2 metros, pieza	6.50
ENCAJES Bolillos Legítimos, orilla ancho 4 1|2 ctms., piezas de 4 1|2 metros, pieza	8.50
RECORTES Bolillos Legítimos, orilla ancho 1 ctm., piezas de 4 1|2 metros, pieza	2.50
RECORTES Bolillos Legítimos, orilla ancho 2 ctms., piezas de 4 1|2 metros, pieza	3.20
RECORTES Bolillos Legítimos, orilla ancho 2 1|2 centímetro, piezas de 4 1|2 metros, pieza	3.90
RECORTES Bolillos Legítimos, orilla ancho 3 ctsm., piezas de 4 1|2 metros, pieza	5.50
RECORTES Bolillos Legítimos, orilla ancho 4 ctms., piezas de 4 1|2 metros, pieza	7.30
ENCAJES Hilo Italiano, orilla ancho 1 ctm., la pieza de 9 metros, pieza	2.80
ENCAJES Hilo Italiano, orilla ancho 3 ctms., la pieza de 9 metros, pieza	3.00
ENCAJES Hilo Italiano, orilla ancho 3 1|2 ctms. la pieza de 9 metros	3.20
ENCAJES Hilo Italiano, orilla ancho, 4 ctms., la pieza de 9 metros, pieza	3.60
ENCAJES Hilo Italiano, orilla ancho 4 1|2 ctms., la pieza de 9 metros, pieza	4.00
RECORTES Hilo Italiano, orilla ancho 2 ctms., la pieza de de 9 metros, pieza	2.50
RECORTES Hilo Italiano, orilla ancho 2 ctms., la pieza de 9 metros, pieza	2.80
RECORTES Hilo Italiano, orilla ancho 3 ctms., la pieza de 9 metros, pieza	3.90
RECORTES Hilo Italiano, orilla ancho 7 ctms., la pieza de 9 metros, pieza	7.50
TIRAS bordadas en rico madapolán, orilla ancho 2 ctms., piezas de 4 1|2 metros, pieza	2.00
TIRAS bordadas en rico madapolán, orilla ancho 3 1|2 ctms., piezas de 4 1|2 metros, pieza	3.60
TIRAS bordadas en rico madapolán, orilla ancho 4 ctms., piezas de 4 1|2 metros, pieza	4.00
TIRAS bordadas en rico madapolán, orilla ancho 6 centímetros, piezas de 4 1|2 metros, pieza	6.20
TIRAS bordadas en rico madapolán, orilla ancho 10 centímetros, piezas de 4 1|2 metros, pieza	7.20
RECORTES bordados en rico madapolán, orilla ancho 1 1|2 ctm., piezas de 4 1|4 metros, pieza	2.50
RECORTES bordados en rico madapolán, orilla ancho 2 ctms., piezas de 4 1|2 metros, pieza	3.50
RECORTES bordados en rico madapolán, orilla ancho 3 ctms., piezas de 4 1|2 metros, pieza	6.00
RECORTES bordados en rico madapolán, orilla ancho 4 ctms., piezas de 4 1|2 metros, pieza	7.20
ENCAJES Valencianas, orilla ancho 2 ctms., en piezas de zas de 8 metros, pieza	2.60
ENCAJES Valencianas, orilla ancho 2 ctms., en piezas de 8 metros, pieza	2.80
RECORTE Valencianas, orilla ancho 1 ctm., en piezas de 8 metros, pieza	2.00
RECORTE Valencianas, orilla ancho2 ctms., en piezas de 8 metros, pieza	2.80
APLICACIONES imit. malla de 10x10, c|u.	0.30
APLICACIONES imit. malla de 12x12, c|u.	0.40
APLICACIONES imit. malla de 15x15, c|u.	0.50
APLICACIONES imit. malla de 30x30, c|u.	1.50

SECCION GENEROS BLANCOS

GRANITE para manteles de hilo puro, ancho 1.80, metro	$ 24.00
GRANITE para manteles de hilo puro, ancho, 2, metro	26.00
GRANITE para servilletas, 0.70, desde	8.50
GRANITE para servilletas de medio hilo, ancho 0.65 desde metro	5.00
GRANITE para manteles de medio hilo, ancho, 1.90, metro	18.00
GRANITE para manteles a cuadros lacres, azulino y amarillos, ancho, 1.80, metro	18.00
DAMASCO para manteles de medio hilo, ancho, 1.60, metro	14.40
DAMASCO para manteles de medio hilo, ancho 1.80, metro	15.50
DAMASCO para manteles de hilo puro, ancho, 1.80, metro	25.00
BRIN de hilo, especial para paños de copa, lista lacre y azul, metro	49.50
CREA de hilo, lo mejor, ancho 1.80 y 1.95, metro	22.00
CREA medio hilo, lo mejor, ancho, 1.80, metro	9.00
CREA medio hilo, lo mejor, ancho, 2, desde	10.00
BATISTA finísima, especial para ropa interior, desde	2.90
BATISTA "Calico", especial para ropa interior (pieza 10 metros), metro	3.20
BRAMANTE lo más fino, especial para ropa interior, metro	3.40
BATISTA de color, lo más fino, "Tarantulle", especial para ropa interior, metro	5.90
COTY adamascado para colchones, ancho 1.40, metro	9.00
BATISTA finísima de hilo, lo mejos, desde	9.00
RETORTA de hilo "Superior", desde	9.00

SECCION TIENDA

TERCIOPELO de lana, clase lo mejor, en todos colores, ancho, 1.40, metro	$ 18.00
MARROCAIN de lana, ancho 1.30, metro	23.60
GABARDINAS Francesas en todos colores, ancho 1.30, metro	19.80
GABARDINAS Francesas saldos de colores, metro	15.80

CEFIROS Y POPELINAS PARA CAMISAS CLASE EXTRA

UN LINDO surtido que ofrecemos a los siguientes precios como reclame: Céfiro, metro	$ 3.80
POPELINAS en lindos colores, recién recibidas, metro	6.00
POPELINAS en lindos colores, recién recibidas, lo mejor, metro	8.40

SECCION TAPICERIA

JUEGO lanza de bronce para cortina, largo 1.80, juego	$ 40.00
JUEGO lanza de bronce para cortina, largo 1.60, juego	28.00
LINOLEUM inglés "Lancastes", ancho 1.80, metro	18.00
GUARDA Linoleum "Lancaster", color verde-ladrillo o caspeado, metro	6.00
BRIN de hilo para escala, guarda verde y lacre, metro	5.80
HULE inglés, lo mejor, ancho 1.40, metro	9.40
HULE inglés, lo mejor, ancho 1.60, metro	11.60
EXPATRIT para sombreros, clase superior, hoja	2.70

dación.

ADEMAS ofrecemos toda clase de artículos para tapicería a precios especialmente rebajados para esta gran liquidación.

SECCION LOZA

PLATOS hondos y extendidos de loza inglesa, c|u., desde	$ 1.30
PLATOS hondos y extendidos de loza doble, inglesa, c|u.	1.80
PLATOS blancos para postre, de loza inglesa, c|u.	1.20
PLATOS blancos hondos, para postre, con decorados, c|u.	1.20
PLATOS para dulce, c|u.	1.00
TAZAS para té de loza inglesa	1.55
TAZAS para té, de loza inglesa, mejor clase, c|u.	1.70
TAZAS para té, de porcelana, con guarda azul, c|u.	2.00
TAZAS para desayuno, de loza inglesa, c|u.	2.10
TAZAS para desayuno, de porcelana decorada, c|u.	2.50
ASAFATE de loza inglesa, desde	2.50
ENSALADERAS de loza inglesa blanca, desde $ 2.10, a.	12.00
SOPERAS de loza inglesa, blanca, desde $ 21.00, a...	28.00
GUISERAS de porcelana Limoges, desde	19.90
GUISERAS de loza inglesa blanca, desde	7.30
TAZAS calderas, loza inglesa, desde	1.50
LECHEROS de fantasía, desde $ 6.60, a	11.00
SERVICIOS para té, de cuatro piezas de porcelana, a.	44.00
SERVICIOS para té, de nueve piezas de semi-porcelana, a	56.00
SERVICIOS para mesa con ochenta y tres piezas decorados, a	275.00
SERVICIOS para mesa con ochenta y tres piezas con guarda azul, a	298.00
SERVICIOS de mesa decorados, a	365.00
SERVICIOS de lavatorio de 6 piezas, colores fantasía, desde $ 105, a	234.00
SALIVERAS de gredas en colores surtidos, c|u., a	6.00
AZUCAREROS de porcelana con lindos decorados, c|u. a	6.60
LECHEROS de porcelana, con lindos decorados, c|u. a	5.50

NOTA.—Avisamos a los señores dueños de Restaurants y Hoteles que hemos recibido la acreditada loza Triple, con filete azul y oro, especial para el uso de Hoteles, etc., etc., que ofrecemos a esta importante baratura a precios muy rebajados.

SECCION CRISTALERIA

COPAS para vino, en vidrio blanco, c|u.	$ 0.55
COPAS para vino tinto, vidrio blanco, c|u.	0.80
COPAS para vino tinto, vidrio blanco, c|u.	1.10
COPAS para vino blanco, color verde, c|u.	1.30
COPAS para vino blanco, color Baccarat, c|u.	2.00
COPAS para vino tinto Portier, c|u.	1.90
COPAS para vino blanco Portier, c|u.	2.20
COPAS para vino tinto, cristal cortado, c|u.	1.30
VASOS para vino, forma barril, c|u.	0.70
VASOS para vino, cristal cortado, c|u.	1.20
VASOS para agua americanos, c|n.	1.00
VASOS para agua americanos, lisos, c|u.	1.00
COPAS vino cristal cortado, Vals Sant Lambert, c|u.	2.70
COPAS de vino blanco, Vals Sant Lambert, c|u.	4.90
COPAS para Oporto, cristal cortado Vals Sant Lambert, c|u.	2.10
COPAS para licor, cristal cortado Vals Sant Lambert, c|u.	1.90
DULCERAS de piesvalto cortado, Vals Sant Lambert, desde $ 6, a	16.40
AZUCAREROS cristal cortado Vals Sant Lambert, desde $ 3.20, a	5.00
COMPOTERAS de cristal cortado, Vals Sant Lambert, desde $ 7.90, a	14.80
TORTERAS de cristal cortado Vals Sant Lambert, c|u.	10.40
ENSALADERAS de cristal cortado, desde $ 3.00, a.	10.70
HOJITAS para dulce de cristal cortado Vals Sant Lambert, c|u.	1.20
BOTELLAS para velador, cortadas, c|u.	8.00
BOTELLAS para velador grabadas y lisas, dede $ 2.90, a	6.00
BOTELLAS para mesa, desde, $ 1.90, a	2.90
JARROS para agua, desde $ 2.20, a	6.90
AGUA maniles de vidrios, desde $ 1.40, a	3.30

SECCION FERRETERIA

ENLOZADOS

OLLAS azules, con aro de 12, 14, 16, 18, 20, 2 2y 24 ctms. c|u. desde	$ 6.00
OLLAS negras con aro de 14, 16, 18, 20, 22, 24, 26 y 28 ctms. c|u. desde	7.80
OLLAS negras con asa de 12, 14, 16, 18, 20, 22, 24, 26 y 28 ctms., c|u. desde	8.20
TETERAS azules para agua, de 14, 16, 18 y 20 ctms. c|u., desde	8.10
CACEROLAS azules, con mango, de 14, 16, 18 y 20 centímetros, c|u. desde	5.80
CACEROLAS acero con pico, de 10, 12, 14, 16, 20, 22 y 24 ctms., c|u. desde	5.55
AZUCAREROS de 11, 12, 13, ctms., c|u. desde	6.00
PLATOS hondos y planos, c|u. desde	1.10
SERVICIO para té, blancos y decorados, 5 piezas, c|u. desde	55.90
LAVATORIOS de 32 y 40 ctms., c|u. desde	5.00
SERVICIOS lavatorio, 7 piezas, c|u. desde	80.00
BUDINERAS de 22, 24, 26 y 28 ctms., c|u. desde	3.00

ALUMINIO ITALIANO

CACEROLAS con mango, de 16, 18, y 20 ctms., c|u. desde	6.20
CACEROLAS con asa de 16, 18, 20, 22, y 24 ctms., c|u. desde	7.80
OLLAS con asa de 18 y 20 ctms c|u. desde	14.20
OLLAS con aro, de 16, 16, 18, 20, 22, 24, 26, 28 y 30 ctms., c|u. desde	13.20
HERVIDORES de Leche, de 12, 14, 18 y 20 ctms., c|u. desde	8.90
TETERAS para agua, de 18, 20 y 22 ctms., c|u. desde	18.20
PLATOS hondos y planos, c|u. desde	2.75
PLATOS para huevos, de 16, y 18 ctms., c|u. desde	2.45

LOZA PARA FUEGO

BUDINERAS redondos de 24, 26 y 30 cetms., c|u., desde	$ 5.30
BUDINERAS ovaladas, de 3, 4, 5, 6, 7, 9, 11, 13, y 14, pulgadas, c|u., desde	1.60

VARIOS

ASADERAS estañadas, de 27 y 30 ctms., c|u. desde	$ 3.00
CUCHILLOS para cocinas, de 3, 4, 5, 6, 7, 9, 11, 12, pulgadas, c|u. desde	1.40
CUCHARAS y tenedores estañados, c|u. desde	0.70
PAPEL toilette, rollo con 650 hojas, rollo, c|u. desde	0.90
MACETEROS loza terracota, esmaltados, gran moda, c|u. desde	1.00
MARMITAS para Scout, compuestas de una olla, c|u.	1.00

PINTURAS Y ESMALTES

PINTURA blanca de primera "XXX", quintal, c|u.	$ 110.00
PINTURA blanca "Rocalina" brillante, quintal, c|u.	120.00
AGUARRAS "Durco" Lata de 5. galones, lata	50.00
ACEITE linaza "Spence", tarro 5 galones, tarro	90.00

ESMALTES, para autos, esmalte, tinte lustre chinamel, todos a precios rebajados.

SECCION ARTICULOS DE FANTASIA

FLOREROS de loza con lindos decorados, c|u.	$ 29.40
FLOREROS de loza con lindos decorados, c|u.	39.00
JARDINERAS con pedestal 1 metro de alto, c|u.	99.00

Además, ofrecemos un variado surtido en artículos de Terracotta y un inmenso surtido en Jardineras, Galleteras y Paneras, recién llegado.

SECCION ARTICULOS RELIGIOSOS

ROSARIOS negros, c|u. $ 0.40; gruesa	$ 53.00
ROSARIOS de color, c|u. 0.60; gruesa	57.00
ROSARIOS blancos finos, c|u.	4.00
MEDALLAS surtidas c|u. 0.10; gruesa	7.20
ESCAPULARIOS del Carmen, c|u. 0.30; gruesa	29.00
LIBROS de misa para niños, cada uno	1.00
LIBROS de misa tapa chagrí, cada uno	2.70
LIBROS de misa tapa de cuero, c|u.	16.00
CERILLA para gas en paquetes de 1 docena, paquete	2.00
ESTAMPAS chicas para libros, cada una	9.50
ESTAMPAS granates para cuadros, c|u.	1.90
GOMA incienso en paquetes, desde $ 1 c|u, kilo	8.00

Imágenes tenemos en todos tamaños, las cuales ofrecemos a precios fuera de toda competencia.

Además, ofrecemos Cáliz, Custodia y Casullas completas.

NOTA.—Todos los artículos de esta Sección puestos en realización, no se cambian ni se devuelven.

SECCION PLAQUEES

JARROS de plaqué para agua, cada uno	$ 32.50
CUCHILLOS de mango blanco para mesa, c|u.	2.50
TENEDORES de alpaca para mesa, c|u.	2.50
CUCHARAS de alpaca para mesa, c|u.	2.50
CUCHILLOS de mango blanco para postre, c|u.	2.00
CUCHARAS de alpaca para postre, c|u.	2.20
TENEDORES de alpaca para postre, c|u.	2.20
CUCHARAS de alpaca para té, c|u.	1.50
POSA-CUBIERTO de figura, cada uno	2.50
POSA-CUBIERTO lisos, c|u.	1.50
ANILLOS para servilletas, lisos, c|u.	4.00
ANILLOS para servilletas con figuras, c|u.	6.50
PISOS de alpaca para botellas, cada uno	6.00
AGUAMANILES de plaqué, cada uno	25.00
SERVICIOS de alpaca para té de 5 piezas, c|u.	195.00
FLOREROS de plaqué, c|u.	18.00
BOTELLAS para velador, c|u.	10.00
DESPERTADORES "Westelose", c|u.	16.00

SECCION SANITARIOS

Sala de baño compuesta de: 1 baño inglés, 2 llaves, 1 lavatorio pedestal o consola de fierro, 1 calentador a gas de cobre pulido ó 1 califont a leña, 1 piso laqué blanco, 1 lluvia con llave niquelada, 1 repisa de cristal, 1 espejo luna biselada, 1 termómetro grado centígrados, al precio excepcional de $ 950 todo.

LA MISMA con Califont automático "Primiale"	$ 1450.00
LAVATORIO de pared con 1 llave, c|u.	98.50
BIDET loza inglesa con 2 llaves, c|u.	170.00
ESPEJOS marco laqué y luna biselada	39.50
ESPONJERAS y jaboneras para baño	9.50

Califones automáticos a gas modelo 1925, marca "Premiable". Funcionan con cualquier presión de agua y gas, economía comprobada 50 por ciento; da agua caliente a 70 grados. No produce condensación.

Importadores exclusivos.

Baterías niqueladas para duchas, gran surtido de accesorios niquelados para sala de baño. Repisas con baranda niquelada. Porta cepillos de dientes. Porta vasos. Vasos ópalo. Jaboneras. Peineteras, etc., a precios muy rebajados.

SECCION ELECTRICIDAD

ACABA de llegar un nuevo surtido de lámparas italianas de colgar de bronce patinado de 3 luces, a $ 280, 250, 180, 145, 98 y	$ 85.00
LAMPARAS de comedor de fierro martillado de 4 luces con tulipas, c|u.	145.00
LAMPARAS de comedor de cobre oxidado, modelo grande con globos y tulipas, c|u.	115.00
FAROLES de fierro martillado, c|u. a $ 200, 150, 120 y	98.00
FAROLES blancos con cadena de bronce, c|u.	49.50
PLAFONIES de bronce, c|u. a $ 49 y	35.00

Gran novedad en encendecedores eléctricos para cigarrillos, perfumadores eléctricos, lamparita de velador de fantasía, lámparas de velador de porcelana Gallet a precios de réclame.

SALDOS de ampolletas de filamento metálico de 16, 25, 32 y 50 bujías, c|u.	2.00
PILAS eléctricas de 1 1|2 volts cada una	4.50
PLANCHAS eléctricas, c|u. a $ 24.50 y	30.00

SECCION RADIO

ESTACIONES completas instaladas, c|u.	$ 150.00
FONO doble 4,000 homs, c|u.	25.00
AISLADORES huevos, c|u.	0.50
CABLE 7 hebras, kilo	18.00
AISLADORES Radion, c|u.	1.50

SECCION CATRES Y CALZADO

Catre de fierro y de fierro con bronce, en 3, y 3 1|2', precios según modelos. Sommiers, sencillos y dobles, tejido inglés, en ancho de 3, 3 1|2 y 4", con madera barnizada, precios según modelos.

Colchones en todas clases y tamaños, estopa, algodón, lana, lana mezclada, lana pura y lavada y lana de vellón corta y varillada, en distintas clases de cotíes, precios según elección de calidades y tamaños.

CALZADO para niños, en cabritilla negra, color y charol, del número 17 al 25, par desde	$ 10.00
CALZADO para hombres, par desde	28.00

Calzado para señora en charol, cabritilla y gamuza, a precios especialmente rebajados para esta grandiosa liquidación.

Blocks, sobres, lápices, tinta, archivadores y goma, todo a precio de reclame para estos seis días.

SECCION FARMACIA

EMBUDOS de vidrio N.os 6 al 12, c|u. desde	$ 1.35
TAZAS de loza para enfermos. c|u. desde	3.50
MEDIDAS de vidrio de distintas graduaciones, c|u. desde	2.00
MEDIDAS de porcelana, c|u. desde	7.00
MAMADERAS graduadas Sorleth, c|u. desde	1.20
BOLSAS de goma para agua caliente de 2 litros, c|u.	14.50
CORDICURA para el corazón, frasco	13.00
IRRIGADORES de vidrio con metal bronceado con 1 goma y juego de cánulas, de 2 litros, c|u.	12.50
IRRIGADORES id., id., de 1 litro, c|u.	11.50
TERMOMETROS clínicos controlados, c|u	4.00
COPITAS azules para la vista, c|u.	0.90
TUBOS de ensayes surtidos, el ciento	15.00
CHAPAS fierro enlozado, forma zapatos	23.00

SECCION COMESTIBLES

Por falta de espacio no alcanzamos a detallar los artículos de esta Sección, que han sido especialmente rebajados a precios ínfimos, para los seis días que durará esta grandiosa liquidación; pero como el público ya sabe, que nuestras realizaciones son verdaderas gangas, y de una conveniencia absoluta, rogamos a nuestra distinguida clientela visitar dicha Sección, donde encontrará la ocasión de proveerse de artículos escogidos y de primera clase, a precios nunca vistos.

NOTA.—Toda mercadería puesta en venta, son artículos de primísima calidad, revisados antes de ser puestos en venta, y sus precios sin precedentes en las baraturas

CASA FRATELLI CASTAGNETO-Alameda esq. San Martín

Pan para los niños hambrientos de Combarbalá

En pocos días más saldrá a luz un folleto en honor del Príncipe de Gales, que en pocos días más será huésped de Chile. Este folleto es obra de la señorita Elvira Middleton Vinlegra y el producido de la venta de dicho folleto será **integro para los niños hambrientos de Combarbalá.**

Este nuevo rasgo de esta artista nacional no es sino consecuente con su vida dedicada al bien general de las clases proletarias.

SOCIEDAD DE PROVEEDORES DE LECHE

Bajo la presidencia del señor Germán Bobadilla, y con numerosa asistencia, celebró anoche junta general, tomándose los siguientes acuerdos:

Abogado. — Se designó un abogado que tendrá a cargo la defensa de los asociados, cuando éstos sean hostilizados por la autoridades locales, como está ocurriendo actualmente.

Oficina de Reclamos. — Se dejó en estudio, después de ser aprobado en general, la instalación de una oficina central, a fin de que diariamente se oigan los reclamos de sus asociados, para que sean atendidos rápidamente.

Fundación de un periódico. —También quedó en estudio, la fundación de un periódico, que defenderá a sus asociados, y atacará todo acto incorrecto o abuso de las autoridades, etc.

Convención. — La Convención del Gremio de Lecheros, se efectuará los días 10 y 11 de Setiembre, de 8 P. M. a 12 P. M., en el local de la Sociedad Unión de Artesanos, calle Riquelme.

Denuncios. — Varios asambleístas, denunciaron atropellos a numerosos miembros del gremio de lecheros, al hacérsele la fiscalización de la leche en forma atropelladora.

La organización de la Asistencia Social

EN LA MAÑANA DE HOY INICIARA SU ESTUDIO EL MINISTRO DE HIGIENE

A las diez de la mañana de hoy Domingo, el Ministro de Higiene, don José S. Salas, se reunirá en su despacho con el Sub-secretario de Higiene, doctor don Pedro Lautaro Ferrer y con el Inspector General de Asistencia Social, doctor Charlín para iniciar juntos el estudio de la organización de la Asistencia Social en Chile.

Sombrerero

competente para sombreros de pita de hombres, necesita

CASA FRANCESA

LA ASOCIACION DE LAS FAMILIAS CRISTIANAS DE CHILE

SERA FUNDADA Y DIRIGIDA PERSONALMENTE POR EL Sr. ARZOBISPO DE SANTIAGO.— CIRCULAR A LOS FIELES DE LA ARQUIDIOCESIS

Hoy se dará a conocer a los fieles en todas las iglesias de la Arquidiócesis la siguiente circular del señor Arzobispo, que tomamos de la segunda edición de "Los Tiempos" de ayer:

"Santiago, 28 de Agosto de 1925. —El mal más grave que hay actualmente en nuestro país es sin duda la desorganización de la familia: el abandono de los principios cristianos que rigen su constitución, y sus deberes y sus derechos, está produciendo las más desastrosas consecuencias de todo género, como es por demás notorio.

Cerca, si no más, del 50 por ciento de los hijos que nacen, nacen fuera de matrimonio religioso y civilmente constituído; son, por consiguiente, ilegítimos ante la conciencia cristiana y ante la ley civil; carecen por tanto de hogar, que les dé educación moral e intelectual y, aún, que los alimente y les prepare para la vida temporal y eterna. Son hijos del pecado que crecen también, de ordinario, en el ambiente del pecado. ¿Qué podrán esperar sus padres, la sociedad, la Patria y la Iglesia de la generalidad de esta mitad de nuestro Chile que nace, vive y muere sin familia y sin moral alguna?

Y la otra mitad ¿es más afortunada? Otros enemigos están minando también a esta otra porción de las familias de nuestro país.

El abandono de las costumbres y de las prácticas [illegible]stianas en el hogar, la relaja[illegible] la autoridad de los padres, [illegible]ligencia en la educación de [illegible]s, la descristianización pr[illegible] de la enseñanza pública a la [illegible] tiene que ir la inmensa mayoría de los niños, y la corrupción social que por todas partes llega a los miembros de la familia, por la revista, el libro, el cine y demás espectáculos, por las conversaciones, los bailes, las modas, las ocupaciones, la calle, el taller, la taberna, la oficina, el club, etc.

Así la familia que es la célula social al corromperse, necesaria y rápidamente ha de corromper todo el organismo social, derivándose de su desorden toda clase de males: desde la irreligión, que es el fruto ordinario de la inmoralidad, hasta la miseria económica y la mortalidad física, elevada ya en nuestro país en proporción espantosa; el malestar social que sufrimos inevitable o irremediable en tales condiciones; y la misma ruina de las instituciones públicas que esas masas así corrompidas y desmoralizadas concurren a generar por el sufragio universal.

Creemos que nos obliga a buscar remedio a tal inmenso mal un deber sagrado de nuestro cargo de Pastor, cuyo cumplimiento, en este caso, exigen a nuestra conciencia no sólo la Religión, sino la Patria, cuya vida está herida de muerte en su fuente misma que es la familia, y también la misericordia cristiana que se angustia dolorosamente con razón ante las horrendas miserias de todo género que tan grande catástrofe de la familia amontona, multiplica y ahonda en tanto número de hogares, envolviendo en su ruina no sólo a los culpables sino a la debilidad y a la inocencia, a pobrecitos niños y a infelices madres.

Y después de meditar delante de Dios lo que podríamos hacer para acudir a tan grave necesidad, que no vacilamos en calificar de extrema, hemos creído hallar el remedio haciendo un llamado a todas las familias cristianas que, gracias a Dios quedan todavía muchas entre nosotros, ya que ellas gozan por gran favor de Dios de tan precioso bien y experimentan todas las ventajas de la familia cristianamente organizada, se asocien todas: ricas y pobres, en una vasta y poderosa liga para conservar el espíritu y la vida cristiana de sus hogares tan continuamente y de tantas maneras combatido; para defender, cuando sea necesario, todos sus derechos y ejercitarlos opo[illegible]namente, y también para estimularse a cumplir todos sus deberes; para ayudarse mutuamente; y para esforzarse y trabajar en conquistar de nuevo para Jesucristo, Nuestro Señor, por la oración y el ejemplo, por la propaganda y la acción privada, social y pública a todas las familias de Chile.

Siendo tan complejo el objetivo, a un mismo tiempo religioso, moral, jurídico, educacional, económico y social, y los fines y acción que ha de realizar esta **Asociación de las Familias Cristianas de Chile**, que así denominamos esta Sociedad que Nos hemos resuelto fundar y dirigir Nos mismo personal y directamente, hemos juzgado oportuno pedir su concurso a las sociedades católicas de carácter general y relacionadas con el objeto de esta fundación, a saber: El Consejo Superior de las Congregaciones Marianas, a la Archicofradía de las Madres Cristianas, a la Hermandad de Dolores, a la Liga de Damas Chilenas y al Consejo Superior de las Conferencias de San Vicente de Paul, para que, designando cada una de estas sociedades dos de sus miembros, se reunan con Nos mismo y con las otras personas que en este decreto agregaremos, para estudiar los estatutos de esta Asociación y para que procedamos a constituirla, a organizarla y a dirigirla.

Por tanto, venimos en decretar lo siguiente:

1.o Fúndase en nuestra Arquidiócesis de Santiago, la **Asociación de las Familias Cristianas de Chile**, que tendrá por objeto promover la debida constitución cristiana y civil de la familia; la conservación del espíritu, de las costumbres y de las prácticas de la familia cristiana; la defensa y el ejercicio oportuno de todos los derechos de ésta; y, en general, todo lo que tienda a la prosperidad de ella;

2.o Nos nos reservamos la dirección inmediata y personal de esta Asociación, en cuanto nos sea posible;

3.o Para el estudio y redacción de los Estatutos de esta Asociación y para que nos ayude a organizarla y dirigirla, venimos en nombrar una comisión compuesta del Iltmo. Obispo de Lycopolis, Dr. don Antonio Castro, de nuestro Vicario General Pbdo. don Melquisedec del Canto, del Rector de la Universidad Católica, Pbdo. don Carlos Casanueva y del secretario del Arzobispado, Pbdo. don Miguel Miller, que servirá de secretario de esta Comisión: del Director Eclesiástico y del presidente o presidenta del Consejo Superior de las Congregaciones Marianas, de las Conferencias de San Vicente de Paul de la Archicofradía de las Madres Cristianas, de la Hermandad de Dolores y de la Liga de Damas Chilenas; y

4.o Ponemos desde luego esta Asociación bajo la protección de la Sagrada Familia para que la bendiga y le asegure los preciados frutos que esperamos de ella. Tómese razón y comuníquese.— **El Arzobispo de Santiago.— Miller S.**, secretario"

Manifestación al profesor Guillermo Izquierdo

Hoy Domingo, a las doce y media del día se efectuará en el Restaurant Matthey, Nuérfanos esquina de San Antonio, el almuerzo que ofrecen sus amigos al profesor de Estado don Guillermo Izquierdo, con motivo de su próximo matrimonio y la designación de Rector del Liceo Nocturno Presidente Balmaceda.

Se han adherido conocidas personalidades de la política y de la instrucción. Presidirán el acto los señores General Gacitúa, don Jorge Lira, don Julio Montebruno y don Luis Puga.

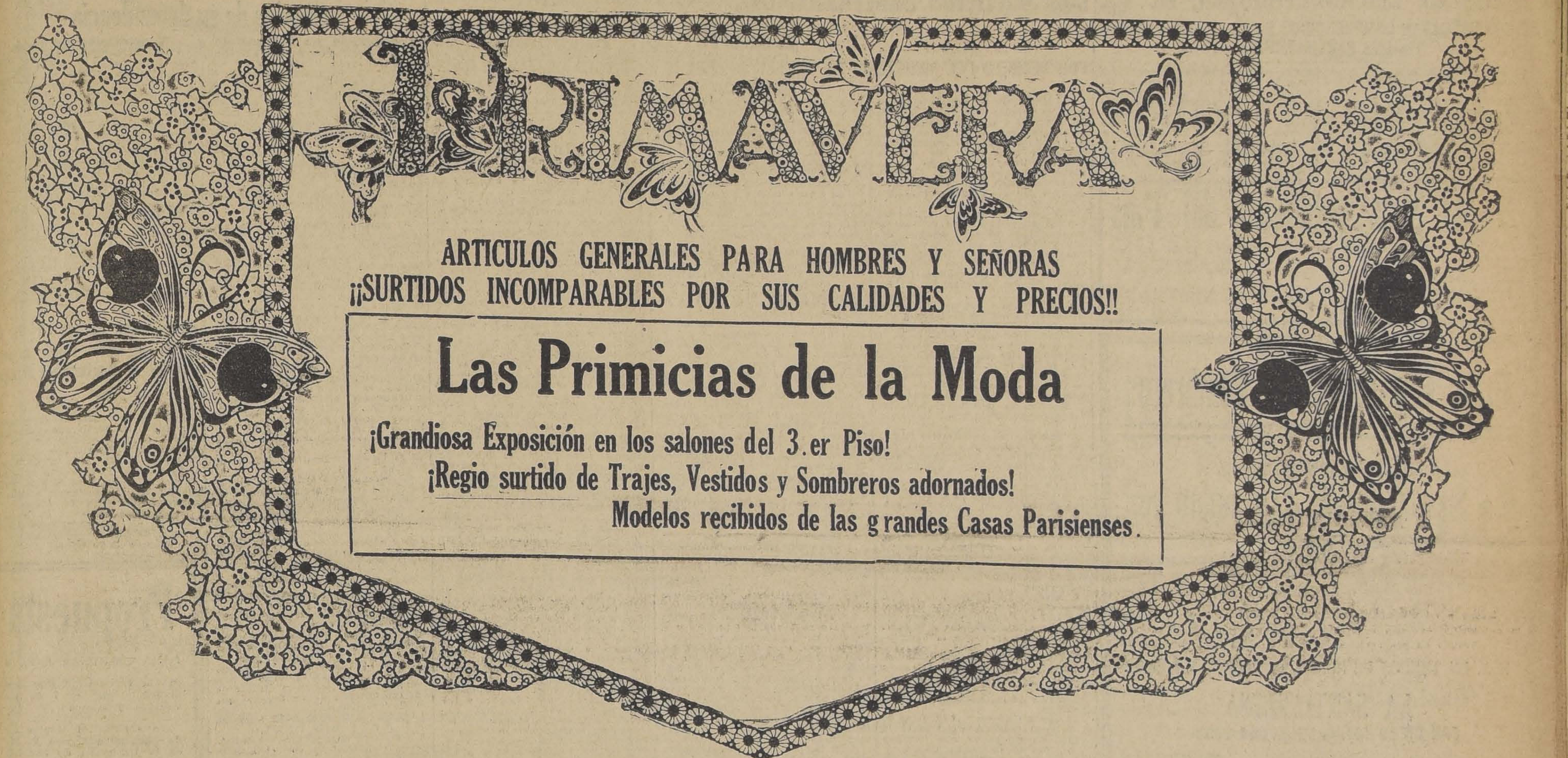

PRIMAVERA

ARTICULOS GENERALES PARA HOMBRES Y SEÑORAS
¡¡SURTIDOS INCOMPARABLES POR SUS CALIDADES Y PRECIOS!!

Las Primicias de la Moda

¡Grandiosa Exposición en los salones del 3.er Piso!
¡Regio surtido de Trajes, Vestidos y Sombreros adornados!
Modelos recibidos de las grandes Casas Parisienses.

ALGUNOS PRECIOS DE LA MAYOR CONVENIENCIA:

ECHARPES, GUANTES, ETC.

ECHARPES de seda, variedad de colores, artículo de gran moda, a
$ 45.50

GUANTES de hilo, mosqueteros, color fantasía, el par
$ 14.40

PAÑUELOS de lagodón color, artículo de gran aceptación, la docena
$ 14.40

EN SEDERIAS

TOILE del Japón, pura seda, a rayas y cuadros elegantes, artículo de gran atracción, especial para vestidos y combinaciones, ancho 80 cmts., el metro
$ 28.00

CREPE de chine pura seda, calidad muy fina y muy indicado para la presente estación, especial ara vestidos de fiesta y calle, doble ancho, el metro
$ 25.50

CONFECCIONES PARA SEÑORAS
ARTICULOS DE RIGUROSA MODA

UN LINDO surtido de vestidos en popelina de lana, colores y formas de gran moda, para talles 44 al 50, desde
$ 123.00

ELEGANTES abrigos en telas de pura lana, fantasía, imitación, modelo de gran estilo, talles 44 al 48, a
$ 125.00

FLORES, HORMAS, Etc.

HORMAS en tagal picot, modelos de gran moda, a $ 21.50 y
$ 19.85

CAPELINAS en paja Italia, para niñitas, a
$ 19.25

FLORES y fantasía para adornos, variedad de colores, a $ 6.30 y
$ 4.95

EN BLUSAS Y BATAS

BATAS forma vestido en popelina imitación seda, colores y modelos muy prácticos, para entre-casa, desde
$ 62.00

BLUSAS en rico velo estampado color, modelos muy prácticos, desde
$ 13.10

EN LUTOS

BATAS forma vestido en popelina imitación seda, muy bien adornadas, a
$ 58.00

BLUSAS en rica batista negra, modelo muy nuevo y práctico, todos los talles, a
$ 19.25

PARA NIÑAS

VESTIDOS confeccionados en géneros de lana, hechura de mucho gusto, para niñitas de 3 a 6 años, primera medida, desde $ 34.00, y para niñitas de 7 a 14,
$ 46.00

VESTIDOS en lengerie con adornos de tul o bordados, en tonos opuestos, para niñitas de 2 a 4 años, desde
$ 21.00

VESTIDOS en crepe o velo de algodón, en colores de fantasía, tonos de moda, para niñitas de 4 a 14 años, primera medida, desde
$ 31.50

INTERESANTE surtido en vestidos de seda, tapados, etc., para media estación, las últimas novedades para niñitas de 2 a 14 años, a precios muy convenientes.

CARTERAS, SOMBRILLAS, Etc.

LINDAS carteras para señoritas, tipo "Gath & Chaves" en cuero imitación marroquí, con espejito y brochita, diversos colores, a
$ 8.50

EL MISMO ARTICULO, piel imitación lagarto,
$ 10.90

CINTURONES de fantasía, diversidad de clases, anchos y colores; lisos y con aplicaciones, desde
$ 8.75

EN TEJIDOS

CREPE impreso, gran fantasía, gustos de moda colores, firmes el metro,
$ 2.80

CEFIROS lavables, especial para camisas, gran variedad de gustos, el metro
$ 3.50

EN ZAPATERIA

LOS ULTIMOS MODELOS de calzado para calle, en charol con taco Luis XV, a
$ 45.50

CALZADO de lujo especial para recepciones y soirées, marca Elite, modelos exclusivos de nuestra casa, en lama de plata, a
$ 75.00

PARA NIÑOS

TRAJE holandés confeccionada la blusa en fino pongé de seda blanca, cuello sport bordado de seda, colores matizados, pantalón de fina gabardina de pura lana, modelo especial para niños de 3 a 7 años, primera edad.
$ 82.50

TRAJE marinero en fina sarga azul marino de pura lana, doble cuello y puños en dril azul marino, con una estrella bordada en cada extremo del cuello, manga bordada en seda, para años [illegible] a 11, primera edad
$ 77.00

EN BONETERIA

CAMISETAS en hilo de Escocia, con media manga, colores lisos, artículo muy fino, a
$ 21.00

CALZONCILLOS cortos en hilo de Escocia, punto tricot, colores lisos,
$ 22.75

CALCETINES hilo de Escocia, colores lisos, tejido delgado, reforzados,
$ 7.35

EN CAMISERIA

CAMISAS de céfiro en colores variados, con puños dobles y un cuello,
$ 16.60

CAMISAS de crepe, rayas de novedad, con puños dobles y un cuello ,a
$ 28.85

PIJAMAS imitación popelina en colores, gustos nuevos, cuello abierto,
$ 44.60

EN BONETERIA NIÑOS

CAMISAS modelo sport en rico bramante blanco, desde
$ 6.45

EN SASTRERIA

TRAJES completo para caballeros, esmeradamente confeccionados, en casimir inglés, colores de fantasías escogidos, estilos de última moda, desde
$ 144.00

EN CORBATERIA

RIQUISIMA CORBATA "Colmarin", seda fantasía, a
$ 5.90

ELEGANTE bastón Malacca, excepcional,
$ 35.00

TIRANTES tela de hilo, calidad finísima, a
$ 9.45

LIGAS elástico de algodón, calidad selecta, a
$ 1.75

EN SOMBRERIA

CANOTIER de paja rustic semi gruesa, artículo elaborado especialmente para nuestra Casa, modelo de última creación, a
$ 12.90

CANOTIER de paja rustic "Borsalino", artículo recién recibido, modelo de rigurosa moda, desde
$ 19.50

CANOTIER de paja fantasía, acabamos de recibir un extraordinario surtido en modelos de última moda, desde
$ 17.50

Gath & Chaves

Manifestación a un profesor

Esta tarde los profesores, ex-alumnos del profesor de la Escuela Normal de Copiapó, don José Miguel Anglás, le darán un té en los salones del Hogar Social, en Rosas 1022, a dicho profesor como una manifestación de simpatía.

Se nos encarga avisar a los profesores que quieran adherirse lo hagan hasta las doce meridiano en el Hogar Social.

Nombramientos y jubilaciones de aduana

Por decretos supremos del Ministerio de Hacienda, se nombró abogado de la Aduana de Valparaíso, al señor don Luis Walton; Agente judicial de la Aduana de Valparaíso, al señor Ramiro Pinto Boonen y oficial tercero de la Superintendencia del mismo puerto al señor Arturo Varas S.

Ha sido reconocido como Agente Especial y Consignatario del puerto de Valparaíso, el señor Rodolfo Sieffert.

Jubilación se ha concedido al Alcalde de la Aduana de Iquique señor Manuel Díaz Gana.

Niño desaparecido

El Miércoles 26 del presente salió de su casa, sin que haya vuelto hasta ahora, el niño Federico Silva Solar, que tiene su domicilio en la calle Renulfo N.o 821.

"PARA ABARATAR LA CARNE DEBE LEGISLARSE PROHIBIENDO LA ESPECULACION EN LAS FERIAS"

"La NACION" ES EL UNICO DIARIO QUE HA DEFENDIDO LOS INTERESES DEL PUEBLO EN SOLUCIONAR ESTE PROBLEMA. - INTERESANTES DECLARACIONES DEL COMERCIANTE SEÑOR REMIGIO CRESPO SOBRE ESTA MATERIA

Sobre el problema del abaratamiento de la carne y de las verdaderas causas de su carestía nos ha hecho importantes declaraciones, exclusivamente a "La Nación", el conocido comerciante señor don Remigio Crespo.

—Me he impuesto, nos dice el señor Crespo, con verdadero interés de la patriótica campaña en que se encuentra empeñado el diario "La Nación", defendiendo una vez más los intereses del pueblo, al abordar un problema tan delicado como es el relacionado con el abaratamiento de la carne, que por hoy es un artículo de lujo.

Entrando en materia, les diré, que muchos de los que han opinado sobre este problema se han limitado sólo a señalar defectos secundarios, y no han considerado el problema en todo su valor, por cuanto se han empeñado en creer y hacer creer que la carestía de la carne se debe a factores como el impuesto al ganado argentino, a lo elevado de las tarifas ferroviarias, a los gastos de crianza de los animales, etc., etc., y no han señalado la causa esencial y única en qué consiste la carestía de este artículo.

A mi juicio la verdadera causa de la carestía de la carne se debe a la desorganización completa que existe en lo que se llama el ramo de ferias, las cuales sin control alguno determinan el precio de compra y venta de los animales, por las ofertas y demandas que se hacen en este sentido.

Y para ser más claro en este problema, les voy a poner un ejemplo, que es la manera típica y única de cómo funcionan estos organismos a través de la República, desde Santiago a Osorno.

El criador de ganado, ya sea éste vacuno o lanar, lo separa tempranamente y lo engorda para su venta, fijándole un precio único para entregarlo a la feria respectiva, supongamos que sea ésta la feria de Chillán.

Llegado el animal a este mercado es ofrecido a los numerosos compradores, que no hacen otro papel, que el de especular con la compra y venta de animales, ofreciendo precios subidos para llevarlos después a otras ferias en donde son vendidos por precios más subidos aún, agregando a estos últimos los gastos de transportes en ferrocarril, y otros diversos recargos, por otros capítulos, como las utilidades de ferias, pagos de pasadas, de mozos, etc., etc.

De modo que un animal criado en Chillán o en Osorno que es avaluado por su dueño en trescientos pesos, es llevado a la feria y rematado en trescientos cincuenta. De Chillán pasa a Curicó, y en este nuevo mercado es vuelto a rematar y su precio más el transporte del ferrocarril, asciende a la suma de cuatrocientos pesos; en seguida, llevado de Curicó a Santiago, o Valparaíso, y pasado por las ferias de estas dos ciudades, viene importando una cantidad de quinientos o más pesos.

Ahora, cuando no existen compradores, las mismas ferias se encargan de rematar los animales para en seguida llevarlos a otras ferias en donde se rematen por precios demasiados subidos, quedando en beneficio de dichas ferias una utilidad de 20 y 30 pesos en cada animal que rematan.

Si ustedes pudieran, por medio de un control exacto, determinar las utilidades que obtiene semestralmente cada feria, podrían apreciar en todo su valor los enormes beneficios que reporta esta clase de negocios, que constituyen una verdadera especulación, por cuanto las utilidades quedan entre unos cuantos accionistas y entre unos seis u ocho compradores.

La supresión del impuesto al ganado argentino, como ustedes ven no tiene mayor importancia, pues los animales serán llevados de feria en feria y llegarán finalmente al matadero, con un subido recargo.

Es necesario terminar, pues con los intermediarios, que son los ferieros o sea los compradores y vendedores de animales, que van de feria en feria obteniendo el mayor valor para sus negocios.

Que el consumidor se entienda directamente con el productor; que éste entregue el animal directamente al abastero para ser llevado al matadero y así tendremos la carne barata, pues ya no existe el recargo del intermediario, que es el comprador.

Además, estimo que las ferias deben tener sobre esta materia una enérgica legislación, en la que se establezca que ningún animal pueda ser rematado más de una vez y destinándolas solamente al remate exclusivo de animales reproductores, de fina sangre, como se estableció en otros tiempos.

Finalmente, nos dice el señor Crespo, los animales que se llevan al Norte son conocidos en la feria con el nombre de "ganado para embarque" y éstos son pagados en las ferias por precios exorbitantes, de modo que el pueblo de Santiago y Valparaíso queda condenado a no comer esta carne, por cuanto el precio ya señalado al animal disminuiría considerablemente.

Por mi parte, creo que las organizaciones y sociedades obreras deben iniciar un movimiento en este sentido para terminar con la especulación de las ferias y pedir que se implante una sabia y prudente legislación en este sentido, que permita sin coartar la libertad de comercio, reprimir la especulación, que es un verdadero atentado a los intereses del pueblo.

Agradezco a "La Nación" la oportunidad que me ofrece para manifestar estas ideas, terminó diciéndonos el señor Crespo, y dejo constancia de que es el único diario en Chile que se ha preocupado con verdadero patriotismo en defender los intereses del pueblo en la solución de este problema.

Manifestación a dos funcionarios de Correos

Anoche se llevó a efecto en los comedores del Santiago Paperchase Club la manifestación que el personal de la Sección Despacho del Correo Central y amigos ofrecieron a los señores Octavio Cabrera Leyton y Víctor Zamorano Abarca con motivo de su último ascenso.

Ofreció la manifestación el señor Ismael Raventós G., contestando los festejados.

Entre los asistentes además de los festejados se notaron las siguientes personas: Ismael Raventós Gómez, René Cornejo Morales, Raúl Morris Bysivinger, Eduardo Morales Ureta, Eugenio Dumont de la Cuadra, Eduardo León Bravo, Luis Maturana, Juan Vivanco, Javier Castro, Carlos Valenzuela, Guillermo Bonilla Rojas, Daniel Alvarez Castro, Raúl Morales N., E. Rocuant, A. Negrete, Manuel Orellana, A. Grau, Alfonso Salinas, Roberto Muñoz Salas.

Apicultura

CURSO AUSPICIADO POR LA ASOCIACION CHILENA DE APICULTORES

Muy concurrida fué ayer en la tarde, en la Quinta Normal, la demostración práctica de traslego de abejas al aire libre, presentada por Mr. Wolffsohn. Sigue hoy Domingo a las 10 de la mañana y se repite a las 2 de la tarde el mismo tema, siempre que el tiempo siga favorable.

El punto de vista del PATRONATO NACIONAL DE LA INFANCIA es no separar jamás al hijo de su madre.

LOS PORTEROS, MENSAJEROS, TELEFONISTAS, EMPAQUETADORES, etc.

SE CONSIDERARAN COMPRENDIDOS EN LA LEY DE EMPLEADOS PARTICULARES

El Ministerio de Previsión Social ha dictado ayer el siguiente decreto:

"Vistas las solicitudes presentadas y considerando que hay necesidad de establecer con precisión el alcance del artículo 2.o del decreto N.o 216 que refundió las leyes de Empleados Particulares, decreto:

Los porteros, mensajeros, telefonistas, empaquetadores y empleados secundarios que integran con su labor las actividades de los Bancos, Compañías de Seguros, Bolsas de Comercio, casas mayoristas y oficinas en general, se considerarán comprendidos en la ley de Empleados Particulares.

Tómese razón, comuníquese y publíquese.—**A. Alessandri.—J. S. Salas**".

EJERCITO Y ARMADA

LOS SERVICIOS SANITARIOS DEL EJERCITO SON REORGANIZADOS

POR DECRETO DEL MINISTERIO DE GUERRA SE CREA EL INSTITUTO MILITAR DE HIGIENE SOCIAL

El Ministerio de Guerra ha dictado un decreto por el que se crea un organismo central sanitario, el que estará bajo la dependencia del Ministerio de Guerra en vista de la necesidad que existe de que se complementen las medidas de higiene social.

Este decreto, de suyo importante para el servicio sanitario del Ejército, es el siguiente:

"1. Constitúyase un organismo central directivo de las actividades contempaldas en este decreto, dependiente del Ministerio de la Guerra (Departamento de Sanidad), que se denominará Instituto Militar de Higiene Social y formado por la actual Sección Experimental de Higiene Militar N.o 2.

2. Al Instituto Militar de Higiene Social deben dar las unidades y tropas y establecimientos militares las informaciones que el R. C. E. T. S. N.o 87 ordena enviar a las Secciones Experimentales de Higiene.

3. El Instituto Militar de Higiene Social debe dar al Ministerio de la Guerra (Departamento de Sanidad) las informaciones ordenadas en el Reglamento de Control para las Secciones Experimentales de Higiene.

Organízase un Laboratorio Regional en la ciudad sede de cada Brigada Combinada constituído por Secciones de Bacteriología, Serología y Bio-Química.

El Laboratorio Regional queda bajo la autoridad del Cirujano de la Brigada Combinada y defe efectuar las investigaciones que le incumben en las unidades y personal dependiente del Comando en Jefe de la Brigada, como asimismo el de otras unidades, no pertenecientes a la Brigada Combinada, pero que se encuentra dentro de su territorio jurisdiccional.

5. A cargo del Cirujano de la Brigada Combinada habrá un Archivo Regional de Educación, formado por películas, afiches, folletos y elementos de propaganda que le suministre el Instituto Central.

6. Fórmese una Sección de Ultramicroscopía para el servicio de cada una de las unidades de guarnición independiente y para el servicio de guarnición en los casos de unidades reunidas.

En este último caso, el Cirujano de la Brigada Combinada designará la unidad de tropas en que funcione la Sección de Ultramicroscopía.

7. En cada unidad de tropas o establecimiento militar habrá un Cuarto de Profilaxis instalado y organizado en conformidad a las disposiciones del Reglamento de Control.

8. En cada unidad de tropas o establecimiento militar habrá un stock de Neo-Salvarsán, suministrado por el Instituto Central, para la iniciación inmediata de los tratamientos.

Las dosis requeridas por cada enfermo serán repuestas por el Instituto Central, apenas se haya comunicado el caso en conformidad al Reglamento.

9. Las unidades y establecimientos militares dispondrán de una instalación cinematográfica para el servicio de la sactividades educacionales que debe desarrollar el Cirujano en conformidad al Reglamento. El suministro de elementos estará a cargo del Archivo Regional de Educación que les corresponda.

10. Las instalaciones fijadas en los números del 4 al 10, se harán a medida que se consulten los fondos correspondientes en la Ley de Presupuestos, o que se dicte una ley especial con este objeto.

11. Corresponde, además, al Instituto Militar de Higiene Social la atención directa de las unidades, oficinas y establecimientos militares que funcionan dentro de la guarnición de Santiago. Dispondrán de Secciones de Ultramicroscopía y de stock de Neo-Salvarsán las unidades instaladas fuera de la guarnición de Santiago.

12. El Instituto Militar de Higiene Social consta de cuatro departamentos:

1. Departamento de Educación,
2. Depatramento de Control,
3. Departamento de Curación, y
4. Departamento de Bienestar Social.

Cada Departamento desarrollará las siguientes actividades:

1. El Departamento de Educación tendrá a su cargo la dirección y el fomento de la educación, relacionada con los males de trascendencia social, poniendo en práctica todos los medios conocidos para el mejor éxito de la vulgarización y propaganda de sus principios. Hará un servicio directo para la 3.a Brigada Combinada y guarnición de Santiago, que proveerá al Archivo Regional de Educación de las otras Brigadas Combinadas.

2. El Departamento de control tomará conocimiento del estado de salud del personal del Ejército, en relación a las enfermedades de su incumbencia, señaladas en las disposiciones pertinentes del R. C. T. S. N.o 57.

3. El Departamento de Curación se encargará de la curación de las enfermedades de trascendencia social y lo formará un conjunto de Clínicas y Laboratorios.

Las Clínicas dispondrán de las instalaciones especiales que exija el tratamiento moderno de estas enfermedades e imprescindiblemente de instalaciones de endoscopía y ultramicroscopía.

Los Laboratorios dispondrán de gabinetes para el estudio de la microbiología uretral y preparación de las vacunas relacionadas con la especialidad, además de gabinetes de serología y bioquímica. Completará el conjunto un Laboratorio de Radiología y Fotografía.

Habrá, dependiendo de este Departamento, un Pabellón de Hospedaje para los enfermos de provincias, en que la curación de su enfermedad requiera el uso de las instalaciones especiales de estas clínicas.

4. El Departamento de Bienestar Social velará por el mejoramiento de las condiciones materiales y fisiológicas del hogar. Dirigirá la formación de poblaciones en que se asegure la salud de la habitación en sus servicios interiores y en sus servicios inmediatos, dando oportunidad para organizar los recursos de asistencia colectiva que custodian la feliz continuidad de la raza, entre los cuales imprescindiblemente habrá servicios de puericultura, maternidad y de colonias infantiles de costa y de montaña. Con el objeto de llegar a la mejor realización de los objetivos de este Departamento, el Director del Instituto oirá informaciones y discutirá las necesidades con un Consejo de Bienestar Social.

El Consejo de Bienestar Social estará formado por un oficial de infantería, caballería, artillería, ingenieros y aeronáutica del grado de Teniente o Capitán, pertenecientes al servicio de algunas de las unidades y reparticiones de la jurisdicción y que serán designados por el Ministerio de Guerra, a propuesta de la Dirección del Instituto y por dos sub-oficiales por unidad, uno casado y otro soltero, elegidos por las unidades y reparticiones militares de la guarnición. Todo movimiento administrativo correspondiente a estas actividades es de incumbencia y responsabilidad de la Administración de la Caja del Instituto Militar de Higiene Social.

13. El Instituto Militar de Higiene Social estará a cargo de un Cirujano de División. Tendrá, además, un Capitán como Jefe del Departamento de Bienestar Social, cuatro Cirujanos 1.os o 2.os, Jefes de Clínica o de Laboratorio; un Sub-Intendente y el personal de empleados y tropa que le asigne el Reglamento de Dotación de Paz del Ejército.

Los Laboratorios Regionales estarán a cargo de un Cirujano 1.o o 2.o

14. El Departamento de Sanidad propondrá para su nombramiento los Cirujanos Jefes de Laboratorios Regionales, oída la Dirección del Instituto Militar de Higiene Social.

15. Un reglamento especial determinará en detalle el servicio y procedimientos del Instituto Militar de Higiene Social y de los órganos que de él dependen.

16. Derógase el Decreto Supremo G. 1. N.o 714, de 23 III 921.

Tómese razón, regístrese, comuníquese y publíquese en el Boletín Oficial.

Por orden del Presidente. — **C. Ibáñez C.**"

Dos interesantes directivas de la Inspección de Artillería y Tren a los diversos comandos de su dependencia

I SERVICIOS DE ARTILLERIA

La Inspección de Artillería y Tren ha dictado una Directiva a los Comandos de su dependencia por la que, siguiendo las instrucciones dadas con antelación, por la Inspección General del Ejército, establece algunas normas por las que deben regirse todas las unidades que están bajo su dirección.

El Inspector de Artillería manifiesta que, para que esa arma responda a las exigencias modernas, es necesario impulsar la preparación metódica de las tropas con ayuda de algunos elementos indispensables que son: Disciplina, Instrucción y Administración.

Se refiere la Inspección a la instrucción que debe darse al personal, dividiéndolo en diferentes períodos, según el tiempo que el conscripto esté en las filas, el grado de enseñanza a que haya alcanzado, etc.; las excursiones tácticas, los trabajos con cuadras, los que hasta ahora han sido poco menos que desconocidos, la equitación para los oficiales, la esgrima y el tiro de carabina que deben serles familiares, la instrucción de los aspirantes a oficiales, etc.

Cada uno de estos puntos es tratado por el señor Inspector de Artillería en forma detenida, dando instrucciones precisas y claras, a fin de que a ellas se ciñan estrictamente todos y cada uno de los comandos de su dependencia.

II SERVICIOS DE TREN

A esta importante arma, que hasta hace poco no se le había dado el valor debido, dedica el Inspector de Tren un capítulo especial, exponiendo que la vitalidad de un Ejército y su capacidad de combate, depende exclusivamente de la presteza con que el Tren aprovisiona suficientemente las masas del Ejército.

Los ferrocarriles, las columnas de automóviles y en general los medios de transportes más modernos—dice la Directiva—no quitarán jamás la seguridad inmediata, en el reemplazo de víveres y municiones, al Tren arrastrado por caballos.

Habla después el Inspector de los deberes que tiene cada comandante de columna, la responsabilidad que tiene, la misión que tiene de orden técnico, como la que se refiere a la administración de las existencias de la columna y su acertada distribución en los puntos de etnrega, etc.

Poco antes de las 3 de la tarde de ayer llegó a esta capital el Regimiento Dragones

En una de nuestras informaciones habíamos dicho que, por disposición de la Inspección General del Ejército sería trasladado a esta capital el Regimiento de Caballería Dragones, de Curicó, con el objeto de que participara en la gran revista militar que se llevará a cabo en honor del Príncipe de Gales.

Poco antes de las 3 de la tarde de ayer, este Regimiento ha llegado a esta capital en obedecimiento a las órdenes impartidas.

Propuesta

PARA TRIBUNAS ANEXAS

en la Revista Militar que tendrá lugar el 8 de Setiembre próximo.

Se abrirán el Martes 1.o de Setiembre a las 5 P. M., en la Dirección de Sanidad Militar.

A las Municipalidades del País

les recuerda el **CRIADERO DE ARBOLES DE SANTA INES**, que esta es la época de plantaciones, y les ofrece en condiciones especiales el más completo surtido de árboles y plantas para avenidas, paseos públicos y jardines.

Consulte precios y condiciones al ADMINISTRADOR, NOS, O A SU AGENTE GENERAL, SEÑOR ELADIO VICUÑA, HUERFANOS 1157 — CASILLA 1417, SANTIAGO.

Gran Exposición de Sombreros

LA ANTIGUA Y ACREDITADA CASA

LA SANTIAGUINA, SAN DIEGO 107

inaugurará mañana 31 una linda sección en sombreros para señoras y señoritas, donde mi numerosísima y distinguida clientela, encontrarán un surtido completo en últimos modelos, sean en seda o en paja, para los gustos más exigentes.

Ruego a mi distinguida clientela y público en general, visiten la exposición, que con seguridad quedarán muy complacidos.

Esperando su grata visita saluda a usted muy atentamente

FCA. EN TEJIDOS DE PUNTO, SOMBEROS Y PIELES

LA SANTIAGUINA

SAN DIEGO 107.— TELEFONO 3551

CASA MATEO DELPORTE

EDIFICIO DE UN PISO

DURANTE ESTA SEMANA OFRECEMOS A NUESTROS CLIENTES MUY BUENAS OPORTUNIDADES

EN LA SECCION SEDERIAS REALIZAMOS:

OPAL de seda para ropa interior, el metro a ...	$ 10.00
FULGURANTE de seda para trajes de calle y fiestas, en todos los colores, el metro, a ...	$ 25.00
ESPUMILLAS buena clase, en 50 colores diferentes, de valor de $ 30 el metro, ahora, ...	$ 20.00
FOULARD de seda, especial para trajes y batas, el metro ,a ...	$ 12.00

EN LA SECCION DE SEÑORAS

se pondrá a la venta un lindo charmeusse de lana, a cuadros, alta novedad, en todos los colores de moda. Unico en plaza.

Popelina escocesa, última creación.

Casimires de Verano para trajes de señoras, recién llegados.

EN LA SECCION LANAS

Se realizará toda la existencia de LANILLAS PARA BANDERAS, a precios muy rebajados. Aprovechen para las próximas fiestas.

FORROS para sastres, en todas calidades y colores, el metro, desde ...	$ 5.00
ESCOCESES de lana, 1 metro de ancha, el met.	$ 10.00
GABARDINAS casimir, el metro, a ...	$ 10.00
CASINETA para pantalón de hombre y trajes de niños, el metro, a ...	$ 11.00

CASIMIRES DE VERANO, IMPORTADOS, PARA TRAJES DE CABALLEROS Y NIÑOS, EL SURTIDO MAS COMPLETO Y VARIADO QUE SE HA VISTO

¡Nadie saldrá sin comprar! - Rosas 1260 entre Morandé y Teatinos

BARATURA

NOVEDADES
Y FANTASIAS DE
PRIMAVERA
EN
GENEROS FINOS

CON PRECIOS

ARREBATADORES

EVITEN
LAS AGLOMERACIONES
ACUDIENDO A COMPRAR
TEMPRANO

SEÑORAS

Hemos recibido una cantidad de artículos nuevos en calidades muy finas

POPELINAS,
GABARDINAS
OTTOMANES

FANTASIAS DE LANA Y SEDA,
POPELINAS,
CREPES,
CRETONAS

En 12 clases distintas y en dibujos de última novedad.

Sedas

UN GRAN SURTIDO DE
PONGES, RASOS,
ESPUMILLAS,
FULGURANTES

Géneros blancos

LIENZOS, TOCUYOS, CREAS, RETORTAS, BATISTAS, OPALES Y BRETAÑAS

GENEROS DE LANA

SARGAS de pura lana, negro y azul,
$ 7.90 METRO

POPELINAS finas en todos los colores
$ 9.80 METRO

POPELINAS finas y anchas, todos los colores
$ 12.80 METRO

GABARDINAS finas y anchas, negro y azul
$ 14.80 METRO

ESPUMILLAS de lana, todos los colores
$ 15.80 METRO

VARIOS SALDOS de lanas, en 1.30 mt.
$ 16.80 METRO

ESPUMILLA muy fina pura lana, ancho 140 cmts.
$ 19.80 METRO

MARROCAIN grueso pura lana, ancho 140 cmts.
$ 19.80 METRO

POPELINAS gruesas y suaves, ancho 135 cmts.
$ 22.80 Y $ 19.80 METRO

POPELINAS lana y seda, ancho 140 centímetros
$ 29.80 METRO

LANA fantasía lista otomán y popelina estilo "IMPERIO"
$ 39.80 METRO

CASIMIRES a cuadros para abrigos, estilo inglés
$ 19.80 METRO

GENEROS DE SEDA

Y FANTASIAS DE SEDA

PONGES de fantasía en media seda, ancho 1 metro
$ 8.80 METRO

PONGES en pura seda, todos los colores de novedad
$ 8.90 METRO

PONGES gruesos, todos los colores, ancho 1 metro
$ 15.80 METRO

MARROCAINES de lana y seda, gran fantasía, ancho 1 metro
$ 14.80 METRO

ESPUMILLAS en pura seda, varios colores
$ 17.80 METRO

ESPUMILLAS pura seda y gruesa, todos los colores
$ 24.80 METRO

ESPUMILLAS blancas y negras, clase extra
$ 34.80 METRO

FULGURANTES muy finos, en pura seda
$ 39.80 METRO

CREP Satán grueso, saldos colores,
$ 44.80 METRO

POPELINAS media seda fantasía
$ 7.90 METRO

ALGODONES

Y GENEROS DE HILO

BATISTAS y velos floreados
$ 1.40 METRO

VICHYS para delantales, en dibujos escoceses y listados, desde
$ 1.60 METRO

VIYELLAS de fantasía
$ 1.95 METRO

BRINES listados para trajes de niños, desde
$ 2.40 METRO

CEFIROS en listados de fantasía, desde
$ 1.90 METRO

SATINES negros, a
$ 2.40 METRO

SATINES finos todos los colores
$ 2.90 METRO

BRINES lisos todos los colores
$ 2.80 METRO

CACHEMIRAS y otomanes
$ 3.90 METRO

GENEROS

PARA VISILLOS Y CORTINAS

VISILLOS en blanco y crema
$ 0.95 METRO

VISILLOS blanco y cremas, guarda colores
$ 1.20 METRO

CRETONAS varios colores, pintado firme
$ 1.70 METRO

GENEROS visillos, colores oscuros, dibujos fantasía
$ 1.90 METRO

SERIM fino en colores fantasía
$ 2.90 METRO

CRETONAS muy finas y anchas, en colores de gran novedad, ancho 1 metro
$ 3.90 METRO

CRETONAS muy gruesas, colores de gran fantasía
$ 4.90 METRO

CRETONAS estilo yuto, completamente suaves, dibujos nuevos y de fantasía
$ 7.90 METRO

RETAZOS

NUEVOS DE PERCALAS, CEFIROS, SATINES, CRETONAS, LIENZOS

DESDE

$ 0.80

CADA RETAZO

Eviten las

AGLOMERACIONES

acudiendo a comprar temprano.

A $ 3.20 LIQUIDAREMOS 100 PIEZAS DE ESPONJAS FRANCESAS EN TODOS LOS COLORES, ANCHO 1 METRO

GENEROS BLANCOS

LIENZOS finos y anchos en restos, de 6 a 10 metros
$ 1.40 METRO

LIENZOS finos y lavados, ancho 1 yarda, en piezas de 6 a 10 metros
$ 1.60 METRO

LIENZOS finos y lavados, ancho 1 metro, en piezas de 6 a 10 metros
$ 1.90 METRO

LIENZO estilo batista, rica clase, piezas de 6 a 10 metros
$ 2.40 METRO

TOCUYOS lavados y anchos
$ 1.40 METRO

TOCUYOS lavados, tejido fino, ancho 1 yarda especial para sábanas
$ 1.90 METRO

BATISTAS blancas en 1 metro de ancho, muy buena clase.
$ 2.90 METRO

BATISTAS finísimas en blanco y colores
$ 3.40 METRO

BRETAÑA blanca de hilo, rebajado a
$ 3.40 METRO

OPALES en todos los colores, garantizamos no destiñen, rebajado de $ 9 a
$ 4.80 METRO

OPALINAS finas, no destiñen.
$ 5.80 METRO

DAMASCO fino y granité para manteles
$ 9.80 METRO

GRANITE de hilo para manteles, ancho 175 y y 2 metros
$ 18.80 METRO

CREAS

CREA inglesa para plaza y media
$ 3.95 METRO

CREA inglesa, ancho 1.70 metro
$ 4.80 METRO

CREA Irlanda, muy fina
$ 6.80 METRO

CREAS Italianas muy finas, ancho 1.70 metro, desde
$ 7.90 METRO

CREAS de lujo, casi todo hilo, todos los anchos, desde
$ 8.90 METRO

Y el más ancho, de 2.50 metros a
$ 12.90 METRO

CREA de puro hilo, en 200 ctms.
$ 16.80 METRO

SABANAS

COTIS listados y adamascados, desde
$ 5.90 METRO

EN CORTES, de crea cruda
$ 5.90 CADA UNA

SABANAS de crea cruda, plaza y media
$ 6.90 CADA UNA

SABANAS de crea inglesa tamaño plaza y media
$ 8.90 CADA UNA

SABANAS de crea cruda, muy gruesa
$ 9.90 CADA UNA

SABANAS de crea inglesa, tamaño grande
a 11.80 y 13.80 CADA UNA

Almacenes de Liquidaciones

ESTADO 135.—ALAMEDA 3035

Federación de Box de Chile

LA 6.a RUEDA SE EFECTUA EL JUEVES 3 DE SETIEMBRE

La Comisión de Campeonatos de la Dirigente que patrocina la competencia nacional de box amateurs efectuará la sexta reunión eliminatoria el próximo Jueves 3 de Setiembre con el siguiente programa:

Peso mosca

Manuel Cerpa con Manuel Urrea; Manuel Figueroa con Segundo Dotte; Fernando Sarria con Miguel Lara; Enrique Arancibia con Guillermo Briones y Eduardo Cáceres con Waldo Silva.

Peso gallo

Mamerto Carvajal con Agustín Ríos; Segundo Saso con José Arratia y Juan Martínez con Alejandro Escobar.

Peso pluma

Alejandro Chaves con Segundo Norambuena; Juan Querecci con Eduardo Salinas y Manuel Travisani con Luis Guajardo.

Peso liviano

Alberto Herrera con Santiago Clarck; Eduardo Marchandon con Hermógenes Carvacho; Humberto Escobar con José Luis Vargas y Rubén Román con Luis Toledo.

Peso medio liviano

Silvino Ravello con Segundo Muñoz; Jorge Moya con Roberto Hormazábal.

Peso medio

Manuel Tello con Reinaldo Rojas.

Reserva: Manuel Risso.

Peso medio pesado

Miguel Aedo con Belarmino Rubio.

EL LOCAL DE LOS ENCUENTROS

Se anunciará en una de nuestras próximas ediciones.

Plané y Vargas pelearán el Sábado próximo

Uno de los últimos encuentros por el Campeonato de Chile peso medio liviano, será el que sostendrán el Sábado en el Hippodrome Circo los profesionales Humberto Plané y Armando Vargas.

Estos pugilistas que han tenido en nuestros rings una actuación discreta llegan nuevamente después de beneficiosa ausencia.

Plané hace sólo un mes venció en Antofagasta al campeón de esa región Norberto Tapia, a quien se estimaba invencible, y Vargas ha obtenido triunfos sobre los mejores hombres de su categoría y hasta la Superior, pues recordarán nuestros aficionados que Vargas venció por puntos a Manuel Bastías, el campeón en el peso medio de Valparaíso.

Por los antecedentes de los rivales, podemos asegurar a nuestros lectores que estamos en vísperas de presenciar una lucha terrible y encarnizada.

La cuarta rueda por los campeonatos de la Asociación Provincial de Box de Santiago

Esta dirigente del box amateurs ha venido desarrollando desde hace algunas semanas, interesantes torneos pugilísticos que obedecen a los campeonatos organizados por esta institución.

Como recordarán nuestros lectores, la última rueda se desarrolló en el gimnasio de "Los Tiempos" Boxing Club, alcanzando un brillante éxito esta reunión pugilística, tanto en la presentación del programa como por el resultado de los encuentros.

La Comisión de Campeonatos de la Asociación, ha elaborado para la cuarta rueda, el siguiente carnet de encuentros, a cuyos aficionados ya se les ha enviado su correspondiente aviso y papeleta médica.

Campeonato peso mosca

Rodolfo Pezoa, del Mac-Kay, con Luis Pacheco, del E. Madrid.

Raúl Opazo, del R. Jaramillo, con Rosamel Valero, del R. Núñez.

Pedro Verdejo, del R. Jaramillo, con Miguel Villarroel, del Tallman.

Luis Pinto, del Angel C. Leiva con Oscar Henríquez, del C. Arévalo.

Campeonato peso gallo

Lindor Gálvez, del E. Castillo, con Ernesto Arévalo, del Roma.

Humberto Díaz, del R. Núñez, con Humberto Quiñones, del R. del Canto.

Manuel Gutiérrez, del Angel C. Leiva, con Humberto Pizarro, del Mac-Kay.

Manuel Díaz, del Cóndor, con Zenén Arcéndiga, del J. Arévalo.

Campeonato peso pluma

Ricardo Ferreira, del R. Núñez con Carlos Lavanderos, del J. Arévalo.

José Ponce de Los Sports, con Eduardo Rodríguez, del R. del Canto.

Alamiro Cabrera, del R. Recoleta, con Armando Zúñiga, del Mac-Kay.

Heriberto Díaz, del V. Salazar, con Roberto Rodríguez, del Cóndor.

Campeonato peso liviano

Raúl Santiago, del Tallman, con Luis Cifuentes, del Roma.

Juan Arévalo, del J. Arévalo, con Luis Moreno, del V. Salazar.

José M. Castillo, del H. Rojas, con Federico Zapata, del Angel C. Leiva.

Pedro Alvarez, de "Los Tiempos", con Víctor Yáñez, del J. Arévalo.

Campeonato peso medio liviano

José Rodríguez, del P. Muñoz, con Anselmo Morales, del Medidores.

Oscar Verdugo, de Los Sports, con Pedro Araya, del Cóndor.

Fernando Lecaros, del Gath y Chaves, con Germán Arriagada, del Angel C. Leiva.

Campeonato peso medio

Eleuterio Martínez, del V. Salazar, con Segundo Aránguiz, del Cóndor.

Luis Villablanca, del Tallman, con Pedro Silva, del Angel C. Leiva.

Todos estos aficionados nombrados y que aún no hayan recibido su respectiva papeleta médica, pueden pasar a retirarlas a Alonso Ovalle 1235, donde serán atendidos por el señor Raúl Correa.

Posiblemente esta rueda se haga en un gimnasio que reúna más comodidades para el público. Lo daremos a conocer en una fecha oportuna.

El sorteo del campeonato peso mínimo se hará impostergablemente el Miércoles de la próxima semana. Esta sesión será únicamente para hacer este acto, ya que en las anteriores ha sido imposible, por haber muchos asuntos que han necesitado mucha atención.

Carlos Uzabeaga peleará en Rancagua

El Domingo próximo se efectuará en la Feria de Rancagua el match a diez rounds entre Carlos Uzabeaga y el campeón peso pluma de esa localidad, Luis Torres.

La pelea es en Rancagua el tema de los deportistas, pues nunca en esa localidad se había efectuado un match de tanta importancia.

Centro Boxeril "Los Sports"

Hoy, a las 11 A. M., se reunirá la comisión que tiene a su cargo la velada que se organiza en honor y beneficio del profesor señor José G. Ramírez.

Esta fiesta se llevará a cabo el próximo Jueves, a las 9 de la noche.

Se nota mucho entusiasmo. Se cuenta con varios concursos entre los que figuran dos pupilos de cartel del Rafael del Canto y de otros centros, fuera de los que pertenecen a Los Sports.

También se cuenta con la cooperación del conjunto musical La Aurora, cuyo presidente es el señor A. Ponce V.

—Para la hora indicada más arriba, se cita a todos los peleadores del centro.

—Se ha firmado un contrato para realizar en este centro el match revancha entre los campeones del Ejército Ignacio Ramírez y Rosamel Alarcón. Esta gran pelea se llevará a cabo el Domingo 13 de Setiembre.

Gimnasio "Rodolfo Núñez"

Hoy ofrecerá este centro en su gimnasio de la calle de San Joaquín 215, una interesante matinée a beneficio del señor Luis Enrique Arancibia, que desde hace tiempo se encuentra enfermo.

Entre los socios de esta institución donde el beneficiado goza de muchas simpatías, se nota un marcado interés por concurrir.

El programa elaborado es el siguiente:

3 rounds entre Alfredo Morales del Esmeralda y Eduardo Gómez, del R. Núñez,

3 rounds entre Roberto Ruz, del Esmeralda, y José Canales, del R. Núñez.

5 rounds entre Manuel Concha, del Roma, y Luis A. Zúñiga, del R. Núñez.

Poesía declamada por la lumbrera del gimnasio, señor Antonio Alvarez.

4 rounds entre Francisco Herrera, del A. C. Leiva, e Ignacio Flores, del R. Núñez.

5 rounds entre Luis Soto, del S. Pinto H. y Humberto Díaz del R. Núñez.

Presentación académica a 3 rounds entre los medio livianos señores Alberto Signé, primer campeón de la Federación Amateurs, y Rodolfo Núñez de este gimnasio.

Canciones con acompañamiento de guitarra por el señor Antonio Cortada.

Gran match de semi-fondo a 5 rounds entre Ramiro Ortiz y Luis Arévalo, campeón del R. Núñez.

Match de fondo a 5 rounds entre Antonio Villatoro, del A. C. Leiva y Ernesto Figueroa, del R. Núñez.

Match de reserva a 4 rounds entre José Zamorano del S. Pinto H, y Manuel Mena, del R. Núñez.

MOVIMIENTO HABIDO EN 29 DE AGOSTO DE 1925

CORTE SUPREMA

Cuenta general

6. Alejandro Torrealba con Dorila Nilo, en acuerdo; redactor, señor Figueroa.

Las demás no vistas o suspendidas.

Alegaron:

Don Luis Claro Solar, contra el recurso.

Fallada de acuerdo:

Juan Domingo Soto con Luis E. Pellé, sin lugar forma; redactor, señor Bezanilla Silva.

Borradores de sentencias

El señor Bezanilla entregó en la causa de Figueroa con Acevedo;

El señor Cisternas en la causa de Martínez con Pinto; y

El señor Figueroa en la causa Compañía Cervecerías Unidas con Ferrocarriles del Estado.

CORTE DE APELACIONES

PRIMERA SALA

Relator, señor Mac-Iver

1. Contra David Garay y Arturo Corrales, trámite.
2. Contra José R. Vásquez, confirmada con declaración.
3. Contra Manuel Ahumada, confirmada con declaración.
5. Ciro Ramírez (reclamo patente), ha lugar.
6. Juan Sisteró (reclamo patente), ha lugar).
7. Abraham Rus (reclamo patente), ha lugar; 9. Humberto Fuenzalida contra Laura Calderón, revocada.

Agregada: Gutiérrez.

Secretario, el señor Fabres.

Alegaron:

Don Héctor A. Guerra, en la 9.a; y Don Mamerto Candia, en la agregada.

De acuerdo: Escobar con Tracción; Domínguez (patente), Santis (patente); Leone.

SEGUNDA SALA

Relator, señor Gonzáles C.

1. Compañía de Seguros Crédito Regional de Chile con A. Balcelló, trámite.
2. J. Alvarado con A. Castro, trámite.
3. A. Montes con J. Cuevas, mal anunciada.
4. C. Bruce con M. Fernández, trámite.
5. Castagneto Hnos. con M. Cuevas, confirmada.
6. J. B. Mejías, aceptación herencia, confirmada.
7. H. Garrido con C. Abarca y otro, trámite.
8. C. Jilabert con J. Roget, confirmada.
9. J. Lucero con Compañía de Electricidad Ltda., sin tribunal.
10. J. M. Vergara, posesión efectiva, trámite.

No vistas las demás.

Alegaron:

En la 5., don Mamerto Candia, revocando.

En la 8., don Abel Celis, confirmando.

TERCERA SALA

Relator, señor Rodríguez A.

1. Contra Alejandro Egaiguren y Juan Lecaros, confirmada;
2. Adolfo Espinosa con Municipalidad de Santiago, cobro de honorarios, confirmada.
4. Contra Rodolfo Obaparro González, confirmada.

Secretario, el señor Fabres.

Alegaron:

Don Lautaro Benham, en la 1.a;

Don Carlos Schlack, en la 2.a

De acuerdo: Guzmán Martínez, fallada; Saavedra con Pérez.

CUARTA SALA

Relator, señor Bernales

1. Sumario lesiones a A. Riquelme, aprobada.
2. Contra S. Abarca, confirmada.
3. Sumario denuncia de C. Ossa M. contra M. L. Matte, aprobada.
4. Contra A. Pino, confirmada.
5. Contra F. Solé, revocada.
6. A. Pérez contra E. Alcázar, confirmada;
7. Contra L. Ruedi, confirmada.
8. Contra R. Ramírez y otros, aprobada con declaración.
9. Contra R. Gauttier, trámite.

No vistas las demás.

Alegaron:

En la 2., don Roberto Rueda B., revocando;

En la 3., don Guillermo Fuentes, aprobando.

En la 7., don Aurelio Fernández R., revocando.

Las peleas del Lunes en San Bernardo

En el vecino pueblo de San Bernardo se llevarán a efecto el Lunes 31, a las 9 1|2 P. M. unas entusiastas peleas, teniendo como base el match de fondo a 5 rounds entre los aficionados Julio Dávila v. Manuel Rojas, exponentes que disputarán el campeonato peso pluma de los ferroviarios. Ambos contendores son aficionados que en muchas ocasiones han demostrado conocer a fondo este arte, lo que hace presumir que el resultado del encuentro será interesante.

En los preliminares tomarán parte excelentes aficionados de esta capital.

ANGEL C. LEIVA.— La gran velada de hoy en este Centro a las 6 P. M. ha despertado enorme entusiasmo, pues hasta este momento hay muchas entradas vendidas.

La pelea de fondo que estará a cargo del campeón peso gallo de la Amateurs, Lorenzo Coll y el aficionado del Leiva, Antonio Gutiérrez es esperado con interés.

La de semi-fondo también es de suma importancia entre el peso liviano del Leiva, Luis Meza, y el campeón de la misma categoría del Rodolfo Núñez, José Luis Vargas.

Otro de los buenos preliminares que también llamará la atención es el de José Cajales (el popular Gorila contra Manuel Leppe, del Rafael del Canto.

Seis preliminares completarán el programa.

CAUSAS EN TABLA DE LA CORTE SUPREMA

Semana del 31 de Agosto al 5 de Setiembre de 1925

LUNES 31 DE AGOSTO

Relator, señor Fontecilla

De 1 a 2 P. M. Acuerdos y lectura de sentencias.

De 2 a 5 P. M. Vista de las siguientes causas:

1.—Sociedad Carbonífera de Puchoco y Coronel con Cía. Carbonífera y de fundición Schwager C
2.—José Jesús Correa con Banco Garantizador de Valores .. C
3.—Contra Aníbal Maturana Calvo, Aníbal 2.o y Julio Maturana Lazo (querellante Francisco Lagreze C
4.—Cía. Singer Sewin Macchine con Carlos Facchinetti (son parte Pedro Arriandaga, Tomás Bilbao, Juan Echavarrieta, Ramón García, Luis Abarca, Rufo Vasquez y Pablo Domínguez C
5.—Banco Chileno Garantizador de Valores con Justino Belástegui (son partes Leonel Edwards, Francisco José Prado y Alfredo Délano C
6.—Contra Inés Irarrázaval C
7.—Carmen Morales v. de López con Pedro Pablo López, es parte Antonio Montenegro por Zoila Rosa López de Montenegro C
8.—Ester Mattienzi v. de Gervasoni con Fisco C
9.—Ester Matienzi v. de Gervasoni con Fisco C
10.—Manuel J. Montero contra Juez Letrado de Cauquenes C
11.—Wessel Duval y Cía. con Asociación de Productores de Salitre C
12.—Ramón Alzérreca con Guillermo Errázuriz C
13.—Onofre Salinas con Francisco Zacarías Bernat C
14.—Mancilla y Díaz con Municipalidad de Iquique (es parte Arturo del Río) C
15.—Rafael Heredia con Fisco .. C
16.—Eduardo L. Torres con Fisco C
17.—Luis E. Pellé con Fisco C
18.—Julián 2.o Montero con Junta de Beneficencia de Santiago C

MARTES 1.o DE SETIEMBRE

Relator, señor Fontecilla

De 1 a 2 P. M. Acuerdos y Lectura de sentencias.

De 2 a 5 P. M. Vista de las siguientes causas:

1.—Sociedad Carbonífera de Puchoco y Coronel con Cía. Carbonífera y de Fundición Schwager C
2.—Alejandro Guzmán, Ruperto Echeverría, Pedro Blanquier, Santiago Pérez Peña, Daniel Risopatrón, Juan Zamorano, Julio Santa María, Eufemia Dávila de Sayago, Leonel Aleur, María, Alicia Sayago Dávila, Gaspar Fernández por Blanca Sayago y Berta Sayago Varela con Ferrocarriles del Estado C
3.—Guillermo Besser, Daube y Cía. Barclay y Cía., contra Víctor Canales y Manuel F. de la Peña C
4.—Daniel Bolados C. con Fisco. Es parte don Jorge A. Guerra C
5.—Onofre Lillo con Francisco S. Donoso C
6 Lino Hernández E. con Junta de Beneficencia de La Serena, 7900.. C
7 Fisco con Empresa Anglo Chilian, 7620.. C
8 Doralisa Rojas con Teodoro Lowey, Mercedes Miranda v. de Rojas y Jertrudis Atrssan de Fischer, 7882.. C
9 Quiebra Juan Milos C
10 Andrés C. Lapostol con Fisco, 7673.. C
11 Moreno Hnos. con Fisco, 8048. C
12 Carlos V. Aramayo con Fisco, 8090.. C
13 Luis Arellano con Mario de los Angeles Villalobos, 8050. .. C
14 Partición de bienes de Carlos Alvarez y Griselda Núñez, 8040.. C
15 Griselda Sagües de Gallardo con herederos de Pedro Pablo Muñoz, 6836.. C
16 Basilio Gutiérrez con Florentino Roa y Rosenda Roa v. de Ulloa, 8056.. C
17 Jorge Broquaire y Cía. con Héctor Otazo, 8135.. C
18 Partición del fundo Pisú-Pisué o Puyehue, 7205.. C

Miércoles 2 de Setiembre.—Relator señor Novoa

De 1 a 2 P. M.—Acuerdos y lecturas de sentencias.

De 2 a 5 P. M.—Vista de las siguientes causas:

1 Sociedad Carbonífera de Puchoco y Coronel con Cía. Carbonífera y de Fundición Schwager, 8121 (Cont. con Relator señor Fontecilla).. C
2 Pablo 2.o Marinkovic con The Union Oil Company, 7489. . . C
3 Fisco con Cía. de Salitres y Ferrocarril de Junín, 8119.. .. C
4 Eliseo Valenzuela L. con Asociación Canal de Mallarauco, 7910.. C
5 Contra José Ruiz y Antonio Menéndez, 2098.. C
6 Juan Manuel Espinoza con Ferrocarriles del Estado, 7983... C
7 Constanza Cortés con Carolina Francos Schwager, 7571.. C
8 Luis Cousiño con Fisco, 7194... C
9 Pedro Urquiaga con Guillermo Bravo, 7916.. C
10 Trinidad Arriagada de Cid con Luis Segura y Juana Morales de Aguilera, 7169.. C
11 Síndico quiebra de Pedro Costa con Banco Santiago, 7753. . . C
12 Contra Diógenes Polidoro Nelra, 2209.. C
13 Contra Ricardo O. Sierralta S., 2184.. C
14 Contra Fernando Montalban, 2225 C
15 Contra Tomás Godínez, 2232.. .. C
16 Rogelio Pellerín contra Alejandro Menicanti, 2093.. C
17 Magdalena Figueroa de Salas con Guillermo Gamboa, 8096.. C
18 Manuel R. Troncoso con Katz, Brenner y Cía., 7035.. C

Jueves 3 de Setiembre.—Relator señor Novoa

De 1 a 5 P. M.—Asuntos de pleno, lectura de sentencias y acuerdos.

Sábado 5 de Setiembre.—Relator señor Novoa

De 1 a 2 P. M.—Acuerdos y lectura de sentencias.

De 2 a 5 P. M., vista de las siguientes causas:

1 Pascuala Valenzuela con sucesión Manuel Gallo Montt, 3061. C
2 Pedro Ruiz Tagle con Fisco, 8142.. C
3 Cía. Sud Americana de Petróleo con Luis C. Troncoso, 8044 C
4 Cía. Sud Americana de Electricidad con Jorge Furet y Francisco Sarragosi, 7585.. .. C
5 Juan de Solminihac con Augusto Minte, 7672.. C
6 Samuel Besoaín con Alberto Crespo y Sara Besoaín, 8139.. C
7 Julio Fabres con Fisco, 8043.. C
8 Enriqueta García de Pedersen con Cristián Pedersen, 7761. . C
9 Sucesión Juan Delgado con Fisco (es parte la Cía. Salitrera El Peñón), 8093.. C
10 José Antonio Figueroa con Jerónimo Bardi, 7853.. C
11 Juan Bergoeing y Germaine Sentex de Bergoeing con Juan B. Cabrolier (son partes también Henry y León Sentex), 8162 .. C
12 Carlos Ahumada Echavarría y otros con Sofía Puelma v. de P. y otros, 7708.. C
13 Cía. Carbonífera y de Fundición Schwager con Cía. Carbonífera de Puchoco y Coronel, 7934.. C
14 Partición de bienes de don Alberto Mackenna Astorza, 8235. C
15 Juan Tersago Branca con Hernán Ariztía, 7806.. C
16 Santiago Mining Co., con Virgilio Solari, 8124.. C
17 Partición fundo Itropulli, 3844. C

Conforme.—Santiago, 29 de Agosto de 1925.

CORTE SUPREMA
PRIMERA SALA

Viernes 4 de Setiembre.—Relator señor Fontecilla

1 Elías Errázuriz L. con Francisco Echenique, 8197. (Cont.) C
2 Contra Nicasio Baigorrotegui Marcos (extradición), 2235. . A
3 Recurso de amparo de Jorge Neot, Salvador Ocampo, Pedro Reyes, Aurelio Montecinos, José Córdova, Francisco Mazurett, Guillermo Madariaga, Alberto Carasco, José Carvajal, Juan Guerra y Casimiro Díaz, 2268.
4 Herencia yacente Carmen Gandarillas. Son partes: Alfredo Lagos Fernández, Guillermo Gálmez, Manuel Valenzuela, Rosa González, sucesiones Pedro Javier Fernández y Delia Pradel de Fernández, Luis Castillo Urízar por Delia Fernández de Castillo, Luis Vargas Salcedo por Sara Fernández de Vargas, Carlos, Arturo y Pedro Fernández Pradel, Pedro Larraín Videla, Gerente del Tattersal con Eloísa Portales v. de Cerda, el Fisco, Monjas Capuchinas Martín J. Lira, J. Francisco Gómez Silva, 8113. C
5 Alberto Alvarez con Sociedad de Minas de Fierro y Manganeso de Freirina, 9109. . . . C
6 Luis Ayala con Chile Exploration Company, 8058.. C
7 Evaristo Varela con Daniel Varela. Son partes también recurrentes Humilde González y Martina Varela v. de Lermanda, 8120.. C
8 Oehrens Julio 2.o con Fisco, 8170
9 Lumié Zúñiga, Luis Jiménez, Jenaro Silva, Exequiel Strange y Gustavo Letelier contra Pedro Letelier, Jorge de la Cruz Concha, Luis A. Rivera, Federico Weston, César Caravagno, Manuel A. Molina y Santiago Vergara, 2220.. C
10 Municipalidad de San Bernardo con el Fisco, 5983.. C
11 Daniel Rodríguez con Sofía del C. Alarcón, 8163.. C
12 Ricardo Piwonka con Moltedo, Bergamasco y Cía., 8241. . . C
13 Contra Tomás Beltrán, 2267. . C
14 Julia Balmaceda con Javier Bustamante, 8248.. C
15 Natividad Cumplido v. de Manterola con Ricardo Gutman, 7130 C

Conforme.—Santiago, 29 de Agosto de 1925.

SEGUNDA SALA

Viernes 4 de Setiembre.—Relator señor Novoa

1 Expedientes acumulados de David Montt Julio, hoy su sucesión, don Juan Murray, Diego A. Sutil, hoy su sucesión y Cía. Agrícola de Vallenar y de Humberto Montt Tagle, Luisa Montt de Isaac y Blanca Montt v. de Montt con David Montt Julio, hoy su sucesión, Juan Murray, Diego A. Sutil, hoy su sucesión y la Cía. Agrícola de Vallenar. Es parte don Aurelio Barros Lastarria. (Cont. 8155 C
2 Catalina Jeria contra Santiago Espina Hevia e Irene Morales Leiva, 2185.. C
3 Concurso de Hortensia Humeres de P. (cuaderno especial de hipotecarios), 8205.. C
4 Ramón L. Quevedo con el Fisco, 8232.. C
5 Juan I. Carvajal con Margarita Bergonzo v. de Astaburuaga, 8213.. C
6 Contra Saturnino Puyol Guinard, 2259.. C
7 Contra Ramón León Opazo, 2261 C
8 Contra Jerónimo Picardo, 2260 A
9 Contra Lorenzo Rosellós, 2265. C
10 Quiebra Humberto Alacid, 7449, C
11 Heriberto Rodríguez con Amado Nieto, 8228.. C
12 Agustín Fraga con Fisco 6259. C
13 Partición de bienes de doña Rosa Iñiguez v. de Silva, 8193. C
14 Ricardo Letelier con Humberto Barros, 8203.. C

Conforme.—Santiago, 29 de Agosto de 1925.

VEA NUESTRAS VIDRIERAS

EN PERFUMERIA OFRECEMOS
LAS MAS GRANDES OCASIONES DE LOS ULTIMOS TIEMPOS

POLVOS Sydeliz y Exquisit, perfumes surtidos, todos colores, la caja $ 1.75
$ 1.10

POLVOS Cappi y Fausta de Cheramy CM. 6 pesos 25 centavos, PM.
$ 3.50

POLVOS de Dorin, Dorina y Nadine' colores y perfumes surtidos, la caja
$ 3.90

POLVOS Ketty, perfume muy suave y concentrado, la caja
$ 4.90

POLVOS "Pour le Theatre" de Cheramy, y polvos de Fervil, caja grande
$ 7.90

JABONES Harem y Gran Monogrameme, especiales de la Casa, el pan $ 0.50 y
$ 0.40

JABONES Exquis, para el tocador, perfumes surtidos, el pan
$ 0.70

JABONES de Glicerina, para el tocador, el pan
$ 0.90

JABONES Estrella, para el baño, panes grandes, perfumes surtidos' el pan
$ 1.30

JABONES Verazul' perfume muy delicado, el pan
$ 1.80

JABONES para afeitarse, en estuche de aluminio
$ 2.90

AGUA de Colonia Exquise, el litro $ 7.50, 1|2, $ 4.50, 1|4,
$ 3.20

AGUA de Colonia Cappí de Cheramy, 1|2 litro $ 22 90, 1|4, $ 13.50, 1|8
$ 7.90

AGUA de Colonia Luxe y Lilas, frasco de lujo, el litro
$ 13.50

AGUA de Colonia Ambrée, muy fina, el litro
$ 18.00

LOCIONES surtidas de Coty y Houbigant; L'Origan' L'Or,' París, Coeur de Jeannet te, etc., $ 26.50 y
$ 23.90

LOCIONES de Houbigant, Heliotrope, Violette, Muguet, Imperiale Russe. Precio excepcional
$ 15.00

LOCIONES Cappí y Fausta, de Cheramy
$ 10.90

AGUA dentífrica Oxol, $ 2.50, Benedictine de Soulac
$ 1.70

PASTA Eden, dentífrica superior, el tubo
$ 1.90

PERFUMES Cappí y Fausta, tamaño grande, $ 12.90, tamaño chico
$ 7.50

ESCOBILLAS para dientes, muy buenas clases, $ 2.80' $ 2.40, $ 1.40 y
$ 1.20

ESCOBILLAS para el pelo: $ 5, y $ 3.90; para ropa, $ 3.50, $ 2.80 y $ 1.20; para uñas, $ 2.40, $ 1.20 y
$ 1.00

MAQUINAS para afeitarse, Apollo, con 3 hojas,
$ 12.50

HOJAS para máquinas de afeitar, la docena $ 4., la 1|2 docena
$ 2.00

CASA FRANCESA

VEA NUESTRAS VIDRIERAS

PARA LOS NIÑOS

LA NACION
LA NACION

NIÑOS BONITOS

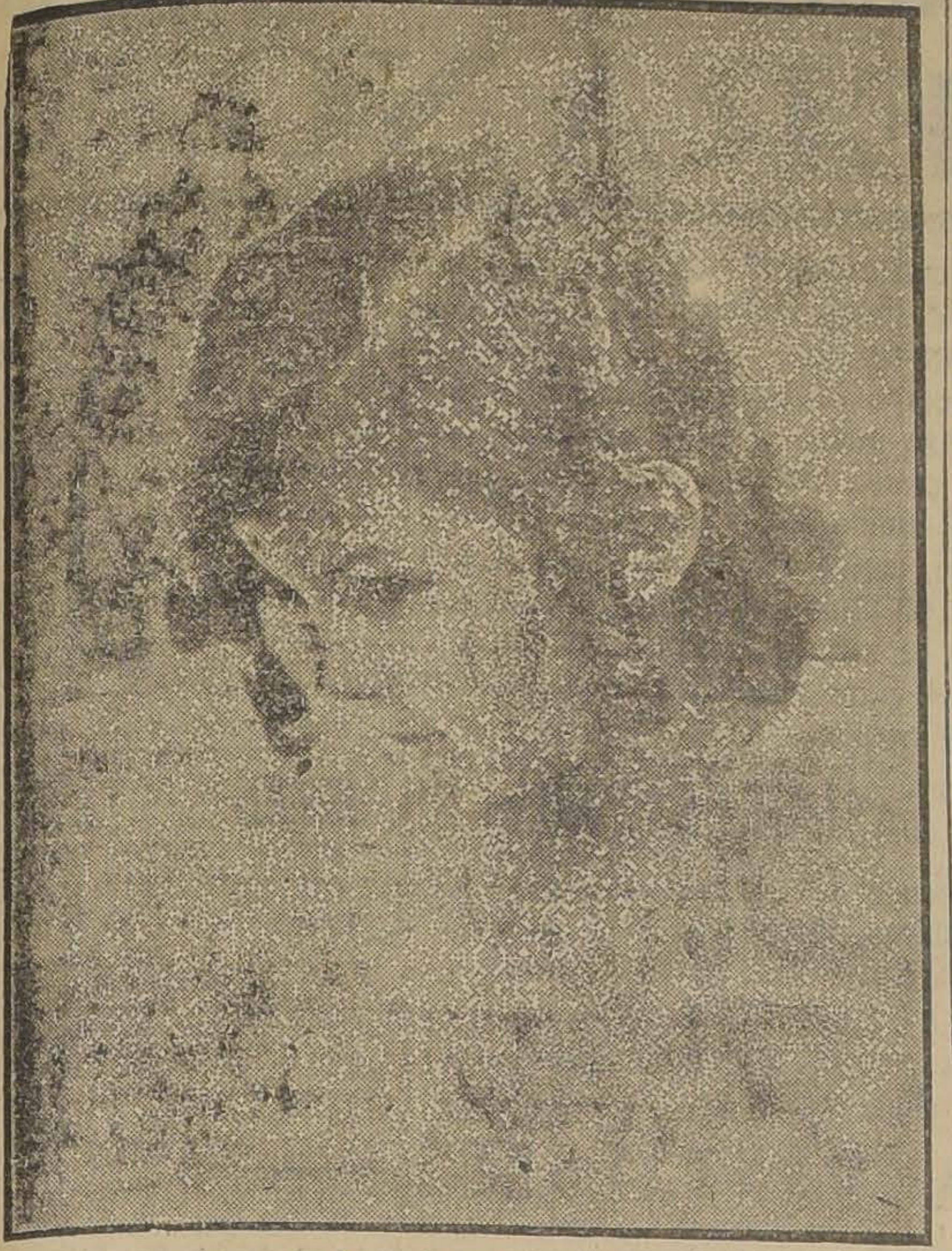

Elvira Huidobro R.

SOÑAR DESPIERTO

Hallábanse dos gallegos en una misma habitación haciendo vida común. Uno de ellos se encontraba falto de dinero, y aunque creía prudente pedirlo a su compañero, lo repugnaba.

Por fin determinó cuando estaban acostados, y le dijo así:

—¡Pericu!

—¿Qué quieres?—le contestó el otro.

—Te quieru muchu.

—Buenu, hombre, buenu; yo también.

LINEAS DE ORO

El corazón de una madre es el único capital del sentimiento que nunca quiebra, y con el cual se puede contar siempre y en todo tiempo, con toda seguridad.

Muchas maravillas hay en el Universo; pero la obra maestra de la creación es el corazón materno.

RAZONAMIENTOS

—¿Cuántos años tienes?

—Yo tengo nueve.

—Pero si solo representas seis.

—Sí, pero es que si me pongo cabeza abajo y pies arriba, tengo nueve.

—Te quieru más que a mi madre.

—Buenu, hombre, buenu; pero déjame dormir.

Al poco rato le vuelve a llamar:

—¡Pericu!

—Pero hombre, ¿qué quieres?

—Es que te quiero más que mi padre.

—Buenu, hombre, buenu; pero déjame dormir.

Por fin se descaró y le dijo:

—¡Pericu!

—Hombre, qué quieres; dímelo de una vez.

—Empréstame un duro.

—Dormu, dormu.

—¿Y... me hablas?

—Es que estoy soñando.

LA GRAN CARRERA

Juzgábase el señor Conejo la más astuta creatura del Universo; más un día no le salieron bien las cuentas con la señora Tortuga.

—Tú eres—le decía—un bicho demasiado pesado, y si hiciésemos una carrera de apuesta, me comprometo a ir sembrando cebada al mismo tiempo que corro, en la seguridad de que al llegar tú a la meta, el grano estaría maduro.

—¡Ca! No será así si la carrera la hacemos tú por tierra y yo por el agua—respondió la señora Tortuga. No ignorando el señor Conejo que la Tortuga era de un caminar tan lento en una como en otra parte, aceptó la apuesta. Los dos juntos midieron cinco millas de un sendero que corría a la orilla del río, y fijaron un poste a cada milla.

Tenía la señora Tórtuga marido y cuatro hijos, tan parecidos todos, que era imposible distinguirlos entre sí. Es verdad que todas las tortugas son muy semejantes; pero estas lo eran de una manera especial. Muy de mañana salió la señora Tortuga con su marido y los pequeños a los cuales fué colocando uno en cada poste. El marido ocupó el último puesto, junto a la meta, y ella regresó al punto de partida.

Cuando volvió el señor Conejo y vió a la señora Tortuga en el agua, dispuesta a empezar la carrera, gritó: "¡Una! ¡Dos! ¡Tres! ¡Fuera". Y, en efecto, comenzó ésta a nadar, pero fué hacia su escondrijo.

Al llegar al primer poste encontró ya el señor Conejo una tortuga. "Qué es esto", dijo. "La señora Tortuga nada muy de prisa". Cuando en el segundo y tercer poste y lo mismo en el cuarto, la volvió a ver, empezó a sentirse desalentado. "No hay remedio", pensó, "hay que apretar". Y echando atrás las orejas, recorrió la última milla veloz como un rayo. Apenas llegaba a la meta, jadeante y deshecho, le salió al encuentro el marido de la señora Tortuga, que sonriendo le decía: "¡Pensaba que no llegaba usted nunca! ¿O es quizás que usted se ha parado a descansar un ratito?" le preguntó burlón.

Declaróse vencido el señor Conejo y cabizbajo se fué a su casa derrotado y humillado por primera vez en su vida.

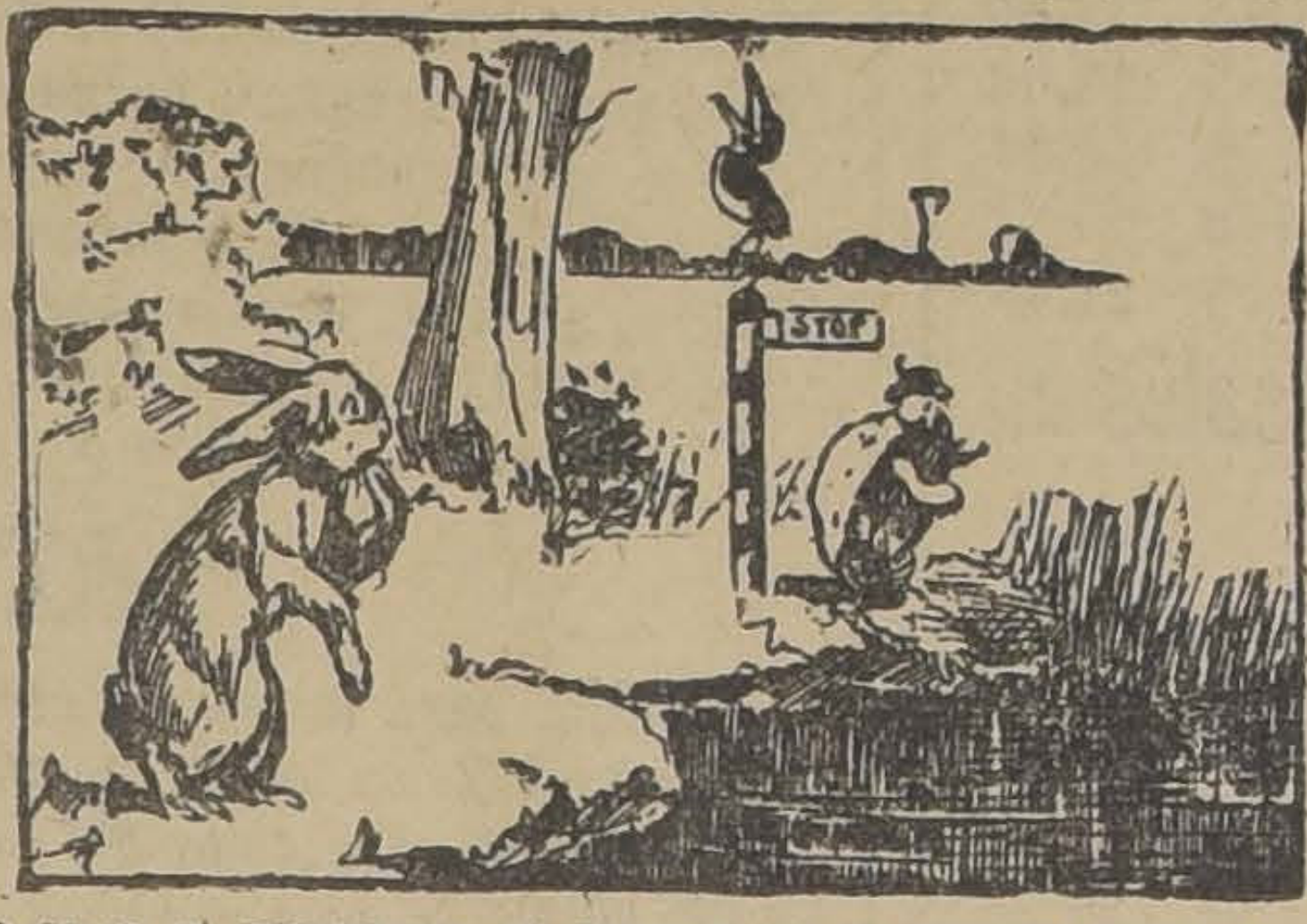

Le salió al encuentro el marido de la señora tortuga.

CONTRA LA NIEVE

Con el objeto de limpiar las calles de nieve, en la capital de Suecia (Estocolmo) se sirve de un tipo de camión provisto de un horno donde la nieve se derrite instantáneamente, convirtiéndose en líquido que se desagua en las alcantarillas.

DIBUJANTE

Trabajos de propaganda comercial, Affiches, Clichés, Ampliaciones Fotográficas de cualquier retrato al tamaño natural.

Edmundo Villalón D'A

CASILLA 3724

LA GANANCIA DEL BOTICARIO

Miguel fué a una botica a conseguir una botella vacía. Después de elegir una apropiada para su objeto, preguntó:

—¿Cuánto?

—Bueno—dijo el dependiente—si la quiere usted vacía le cuesta cinco centavos, pero si quiere usted algo en ella no le cobramos nada por la botella.

—Muy bien—dijo Miguel—me parece muy justo; póngale usted un corcho.

PARECIDO

¿En qué se parecen un hombre con sabañones y un pescador?

En que los dos tienen esperanzas de que piquen.

LA PERRA SUERTE DE CARLITOS CHAPIN

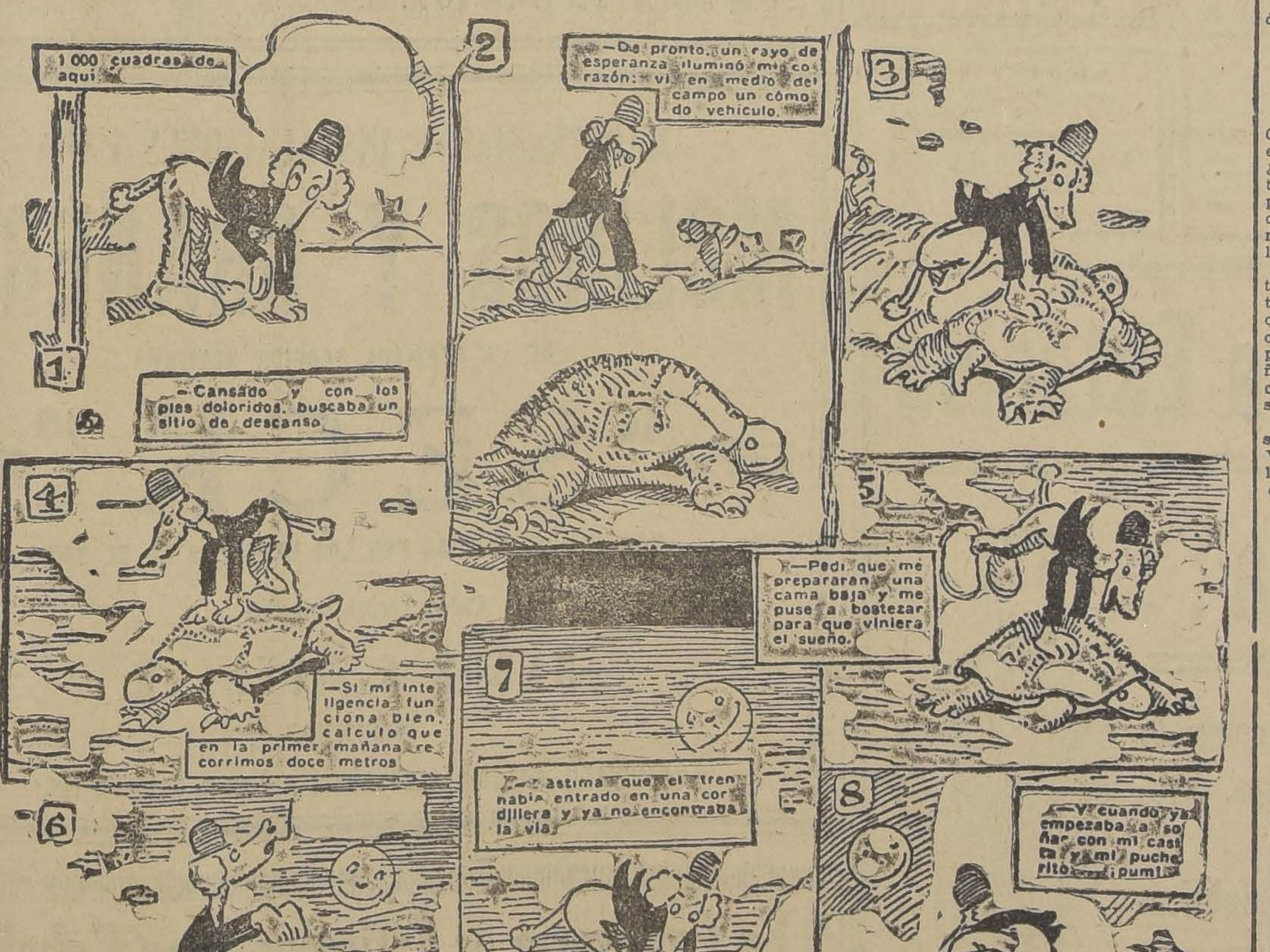
1
1 000 cuadras de aquí
—Cansado y con los pies doloridos, buscaba un sitio de descanso
2
—De pronto un rayo de esperanza iluminó mi corazón: vi en medio del campo un cómodo vehículo.
3
4
—Si mi inteligencia funciona bien, calculo que en la primer mañana recorrimos doce metros
5
—Pedí que me prepararan una cama baja y me puse a bostezar para que viniera el sueño.
6
—Como mi familia está hablando y soy muy educado, le di las buenas noches a la luna.
7
—Lástima que el tren había entrado en una cordillera y ya no encontraba la vía.
8
—Y cuando ya empezaba a soñar con mi casita y mi pucherito ¡pum!
9
—Parece que uno de los cilindros reventó detrás de mí... Por esta razón me volví a casa a pie y con un granito en la cola

MI ABUELITO

(COLABORACION INFANTIL)

Mañungo, después de haber leído la página de los niños, corrió a llevársela al abuelito.

—Lee la página de los niños, abuelito— le dice— ¡Verás qué bonita viene hoy!

—No hijito— responde el abuelo— no puedo porque me siento muy cansado.

—Pero leer no es un gran trabajo— abuelito.

—Para mí es más que grande.

—Vamos, ¿te traigo los anteojos?

—No, no los necesito.

—Pues entonces, toma el diario "aquí está".

Y lo pone en las manos del abuelito. El anciano lo coge por condescendencia, y lee o aparenta leer.

—Pero, abuelo, fíjate que lo has tomado al revés...

En anciano inclina la cabeza y de sus ojos deja brotar dos gruesas lágrimas.

—¿Por qué lloras, abuelito? Te has enojado porque te dije que estabas leyendo al revés...

—No, hijito, esa no es ofensa.

—"¿Por qué lloras, entonces?"

El anciano no responde... solloza amargamente. ¡Está ciego! Y esa es la causa de su tristeza y por eso llora y Mañungo no comprendía la desgracia de su querido abuelito y por eso quería que leyera la página de los niños".

MARIA CRISTINA ALCALDE.

DONDE ESTA EL OYENTE DE GRAN NARIZ?

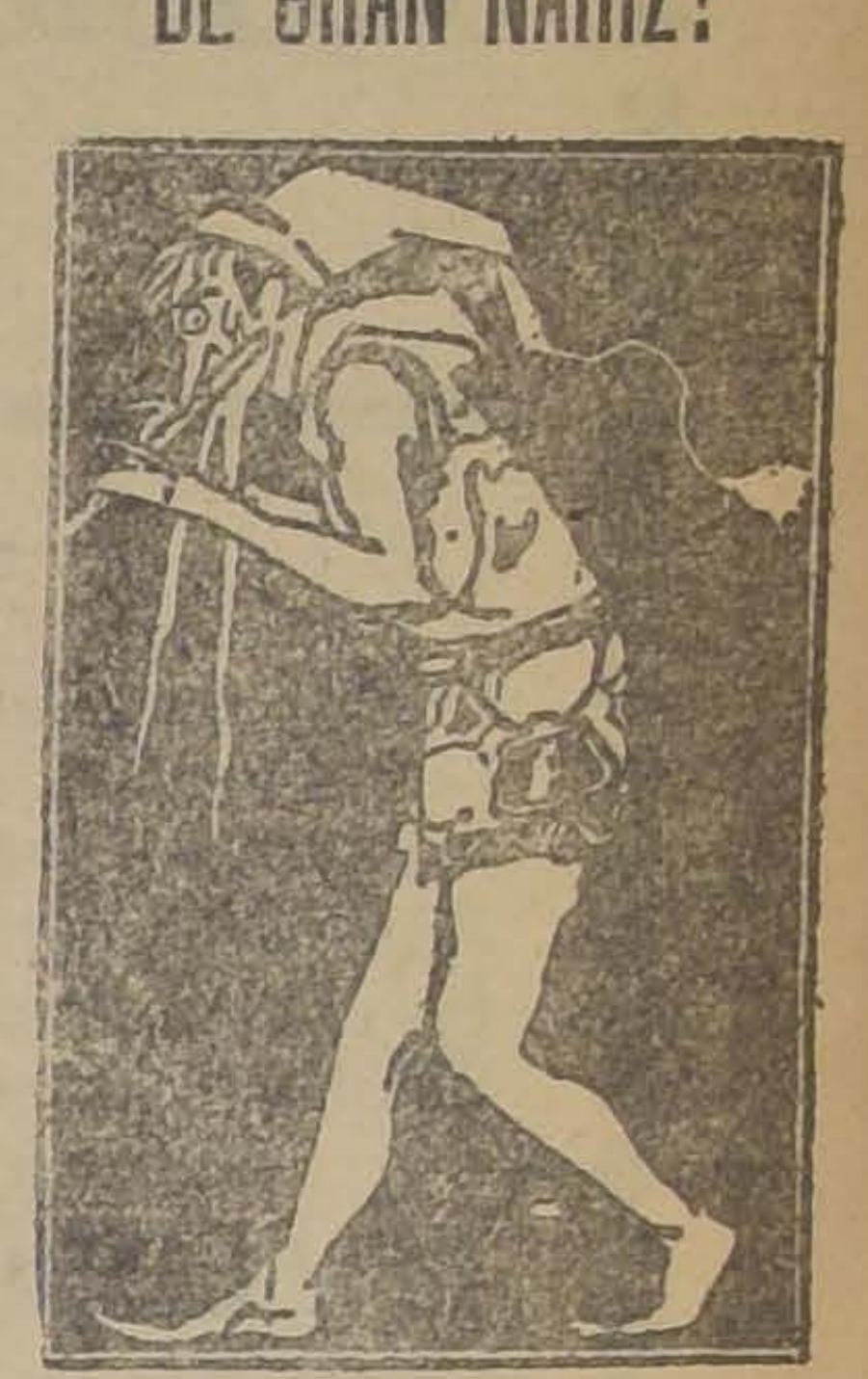

Gran Nariz, el extraño tocador de flauta, con su mágica música, sume en profunda melancolía a un oyente que está oculto.

¿Lo distinguen los pequeños lectores?

NUESTRO JUGUETE SEMANAL

EL GIGANTE DE GALES

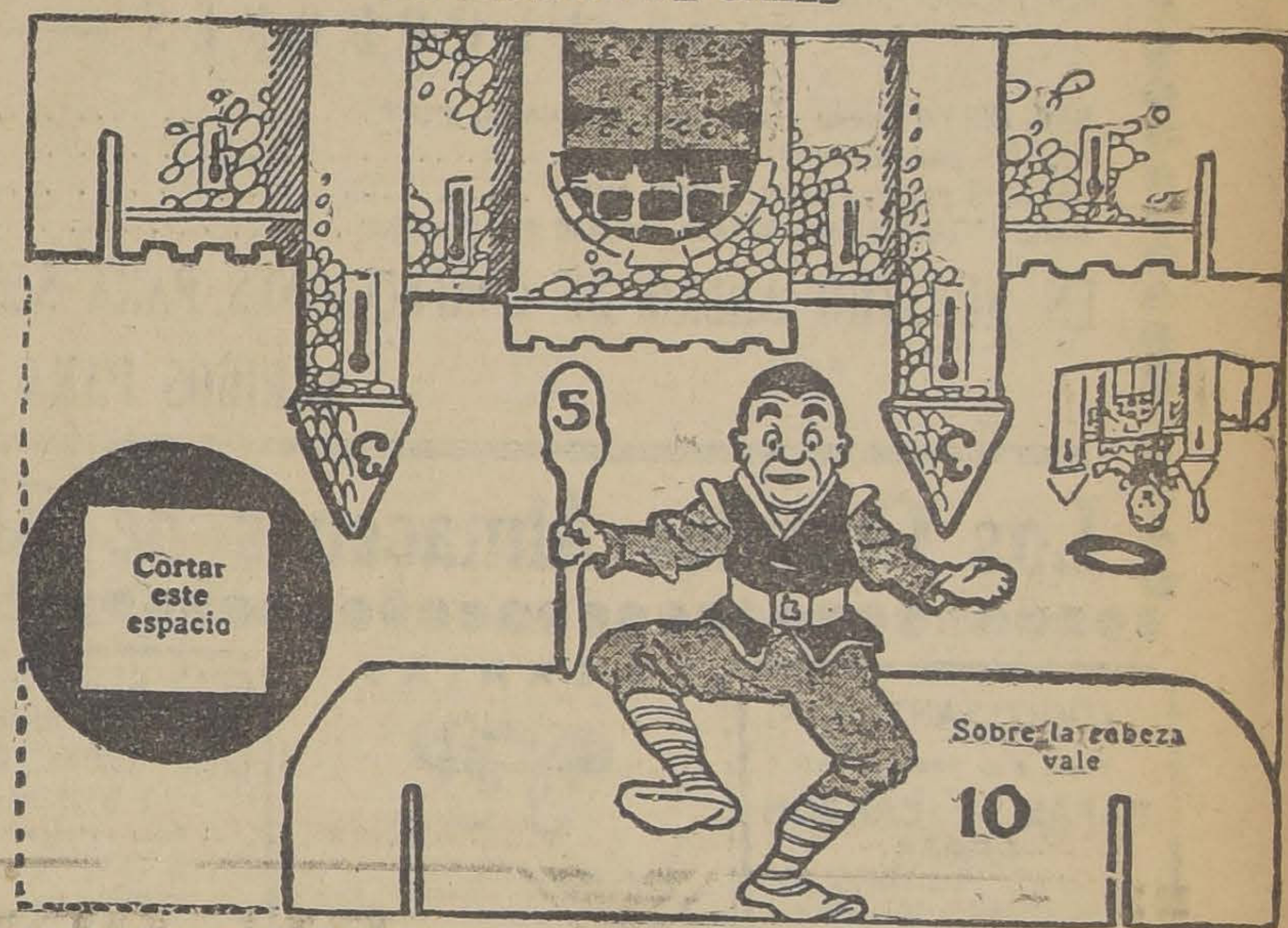

Los cuentos y leyendas del país de Gales abundan en gigantes más o menos feroces, que viven en ricos palacios y otros en complicadas cavernas.

Este juego tiene por base uno de ellos Prepararlo pegando sobre cartón las piezas del grabado y recortarlas luego. La ficha redonda lleva un espacio cuadrado libre, en su centro. Las aberturas del castillo se hacen coincidir con las de la pieza inferior, después de doblar el cartón al lado de las torres, con lo cual permanece en pie.

Cada jugador, por turno, tira el disco desde cierta distancia, y anota los tantos. Si cae sobre una torre, apunta 3; sobre el palo del gigante, 5; y sobre la cabeza, 10. Gana el que hace 50 puntos.

EL CONCURSO DE HOMBRES CELEBRES

El Concurso de los Hombres Célebres es un pasatiempo sencillo e instructivo. Queridos lectorcitos: ¿véis este encadenamiento de letras blancas? Pues bien, esto representa el nombre de un hombre célebre. ¿Cuál? No, no, vosotros nos lo tendréis que decir. Buscadlo vosotros mismos.

El acertijo de hoy es el cuarto y último de la Serie II y, para tener opción a los premios, hay que solucionar, como sabéis, los cuatro concursos de que se compone. En la página "Para los Niños" del Domingo próximo publicaremos el resultado final de la serie.

Las soluciones de cada concurso deben remitirse antes del Viernes de cada semana. Las que lleguen después de este día serán desestimadas.

Cada una de las soluciones, para que sea tomada en cuenta, debe venir acompañada de uno de los cupones especiales que se insertan al final de este párrafo.

En el sobre escriba: "Concurso de los Hombres Célebres". — Página "Para los Niños". — "LA NACION". — Casilla 81 D.

CUPON

Concurso de "La Nación"

para los niños

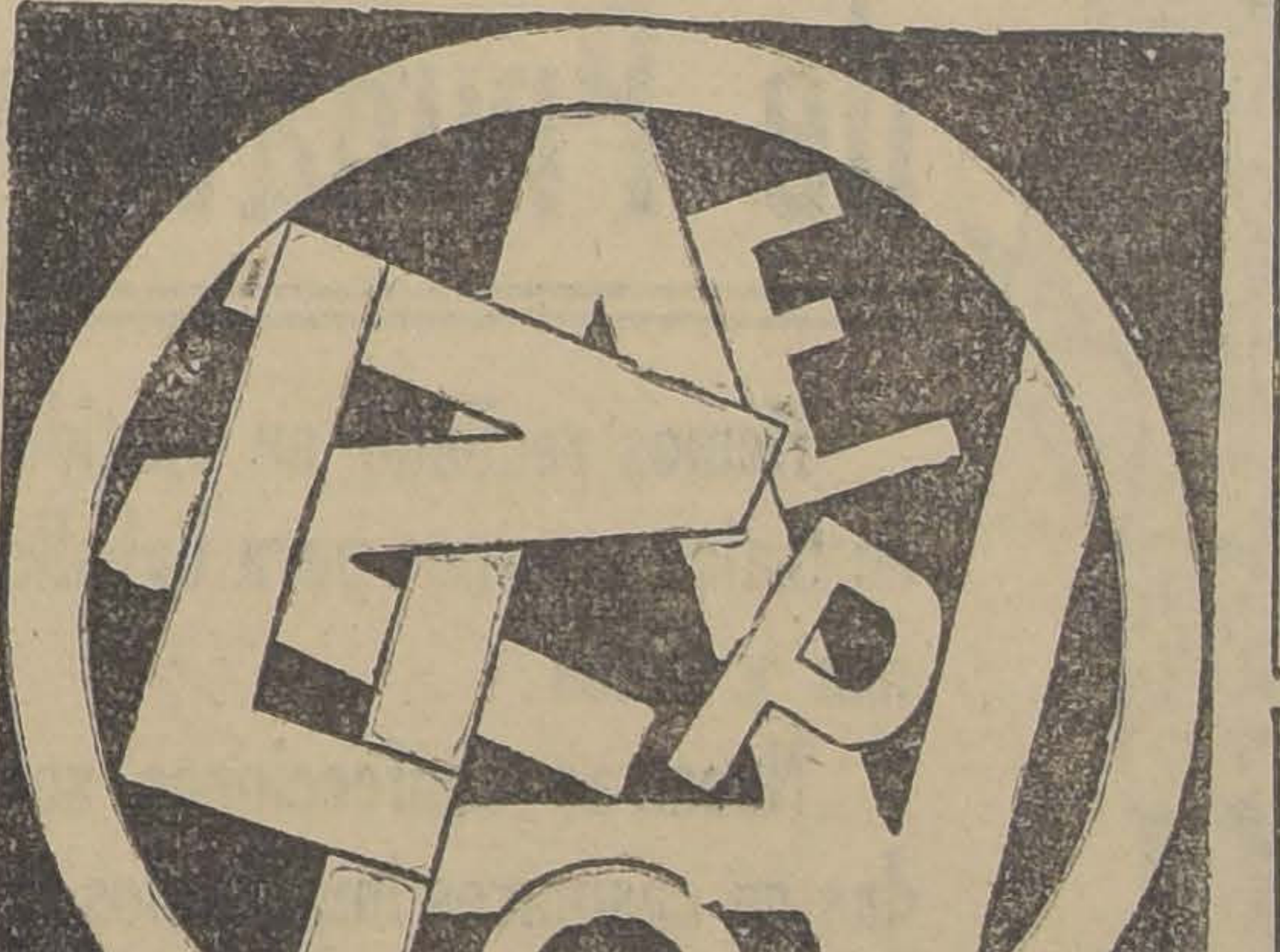

N.o 4 (SERIE II)

RESULTADO DEL CONCURSO N.o 3 DE HOMBRES CELEBRES

Solución: DEMÓSTENES.

Famoso orador de la antigüedad griega. Sus más célebres discursos fueron las Filípicas, contra Filipo, rey de Macedonia.

Poseía un firme carácter y gracias a él consiguió dominar la tartamudez que padecía y llegar a ser, con el tiempo, el primer orador de Grecia y uno de los más célebres del mundo entero. Además de ser tartamudo su voz era débil y un movimiento convulsivo y casi irresistible le obligaba a encogerse de hombros con frecuencia, defectos que él mismo combatió introduciéndose piedrecitas en la boca y discurseando frente al mar cuando estaba agitado, como si estuviera frente a la multitud, y hasta llegar a dominar con su voz el ruido de las olas.

Así consiguió aumentar la potencia de su voz. Para corregir el movimiento de los hombros se colocaba en un sitio muy angosto y suspendía en lo alto una lanza cuya punta le lastimaba cada vez que la irritabilidad de los nervios le hacía mover los hombros.

Murió trágicamente. Antes que caer vivo en manos de sus enemigos se envenenó.

Solucionistas exactos: Eduardo Santa María, Estela A. Hernández, Jorge Ibaceta K., Isabel Abristeme, Abdón Solís de Ovando, Gonzalo Concha M., Anita Prado, Héctor E. Soto, Fernando Onfray, Eduardo A. Townsend, J. Dal B., René y Jorge Peña J., María Mujica D., Joaquín Muñoz Castro, Hilda Cádiz, Amelia Astaburuaga, Nora Pinto B., Carlota Valdés Guzmán, Raquel Campusano K., Rima Pinto B., Carlos Edwards Mackenna, A. Hernán Rubio, Olga Ferrer S., Flor Angel Redolés, Lily Soto S., María E. Gatica, Mario Giarda S., Rosa Moreno N., Juanita Matus Valencia, Renán Andrade M., Hortensia Calvo S., Raúl Pacheco C., Elena Codesido S., Angel Palomera L., Sorina U. Salas, Jaimecito Torno, Adrianita y Jorgecito Defranchi, Hilda Quiroga, Héctor Asencio U., Hernán Lorca G., Leontina Leguas, Raúl Morthieru, Adrianita Molina, Roberto Díaz, J. Gustavo Pérez, Natalia A. Weishaupt, A. Gándara, Renato Leréu, Magda Vincent, Mario Arteaga K., Hipólito Ovando D., Isabel Arteaga, etc.

PEPITO Y JUANITO

VII

Estos dos amiguitos que han llegado a familiarizarse tanto con los lectorcitos, si bien son más alegres que unas castañuelas y más amigos de las picardías que el mismo gato Félix, ocultan bajo este disfraz sentimientos nobles y elevados, dignos de todo encomio.

Hace unos cuantos días, en circunstancias que iban de paseo por el Parque Forestal, cayó a sus piés una tierna avecilla, herida por la honda aleve de algún rapazuelo.

Los dos niños, apiadados del desgraciado pajarillo, lo recogieron amorosamente, lo llevaron a su casa y le prodigaron tan tiernos y solícitos cuidados, que hoy ya puede volar y expresar con alegres trinos su reconocimiento a sus salvadores.

..Niños, jamás destruyáis un nido, jamás apedréis una avecilla. Son seres indefensos que requieren vuestra protección y amparo.

Ellos te prestan innegables servicios. Son también los que en una mañana clara de sol con sus jubilosos trinos, contribuyen a poner en tu alma una nota de optimismo y alegría.

Defendámoslos de las manos malvadas, inconscientes del daño que cometen.

Respetemos siempre las aves y los nidos.

ESTUFAS para planchar - Casa Fauré-Carmen 315

Ocasiones que ofrecemos para la próxima semana en artículos de
PRIMAVERA Y VERANO

SECCION LANAS

SARGAS pura lana, colores de moda, 130 ctms. ancho, metro	$ 10.00
LANAS Foulard, colores variados, metro	$ 10.00
GABARDINAS Francesas, lindos dibujos, pura lana, metro	$ 12.00
MARROCAIN pura lana, todos colores, metro $ 13.00 y	$ 15.00
POPELINAS Francesas, gran fantasía pura lana, ancho 150 ctms., metro	$ 48.00
OTTOMAN, artículo de gran novedad, pura lana, en varios colores de moda, ancho 130 centímetros, metro	$ 21.00

DE OCASION: Ofrecemos una gran partida de Banderas Nacionales en todos tamaños y precios.

SEDERIAS

CREP DE CHINE, 100 ctms. de ancho, variedad de colores, metro a $ 18.00 y	$ 16.50
ESPUMILLA de seda, 100 ctms. de ancho, rica clase, metro	$ 22.00
ESPUMILLA de seda, 100 ctms., clase superior, metro	$ 24.00

ALGODONES

BRIN CRUDO buena clase, para delantales, metro	$ 2.20
VICHIES para delantales, metro	$ 2.70
CEFIROS para camisas, saldo, metro	$ 3.50
BRILLANTINA blanca listada, calidad extra, metro	$ 3.40

PERCALA Francesa para blusas, calidad extra, metro	
FRANELA asargada para vestones de sport, metro	$ 3.50
POPELINAS mercerizadas listadas, metro	$ 4.00
BRIN listado para trajes de niños, metro	$ 6.50
CASINETAS listadas, ancho 140 ctms., metro	$ 2.20
GABARDINAS jaspeadas, ancho 140 ctms., metro	$ 7.50
CREAS para sábanas, buena calidad, metro	$ 12.00
CREAS para sábanas, la mejor clase, metro	$ 5.90
TOCUYO especial para sábanas, en 160 ctms., metro	$ 6.90
CREPE de hilo, especial para trajes de señoras, metro	$ 5.50
TOCUYO LISO MANCHESTER, especial para construcciones, liquidaremos 200 piezas al precio de $ 46 la pieza de 40 yardas.	$ 3.90

SECCION CASIMIRES PARA HOMBRES

ESPECIAL para ternos de niños, metro a	$ 15.00
LIQUIDAMOS un saldo en varios colores, metro a	$ 28.00
EL SURTIDO más completo en colores y clases, metro a	$ 35.00
FANTASIAS de gran novedad, metro a	$ 38.00
UN GRAN LOTE en bonitos colores a escoger, metro a	$ 42.00
POPELINAS Inglesas, la última creación, metro, a	$ 48.00

PARA PANTALONES

EN VARIOS DIBUJOS, rica clase, metro a	$ 30.00
FANTASIAS de gran aceptación, metro a	$ 45.00
LO MEJOR de lo mejor, metro a	$ 60.00

EN NUESTRO ANEXO DE CONFECCIONES PARA SEÑORAS, SAN ANTONIO 523, HEMOS RECIBIDO UN PRECIOSO SURTIDO DE BATAS Y ABRIGOS PARA LA NUEVA ESTACION DE PRIMAVERA

Los Grandes Almacenes de EMILIO DELPORTE y Cía., Bandera Esq. de Rosas

---

TODO SANTIAGO

HACE SUS PEDIDOS DE

PAPAS — CARBON LEÑAS

pagados a su recibo previa revisión de CALIDAD, peso, precio y a domicilio, a la

"BODEGA HARTARD"

TELEFONO 3401 — VEGA CENTRAL

roja.

Litin

HERNIAS

Bragueros elásticos, fajas con pelotas neumáticas, piernas, brazos artificiales, aparatos ortopédicos, muletas.

Chappuis y Theóduloz

ARTURO PRAT 346 - CASILLA 409

Unicos especialistas en Chile

"MAYA" APARECIO

NOVELA

Por Augusto Iglesias

En venta en todas las Librerías. N|O.

GRAN REMEDIO UNIVERSAL Y DESINFECTANTE, NITRO OZONA, DE LOWE Y WEISSFLOG

El único comprobado por medio de la radiografía, como radical curador de la tuberculosis (Tisis). Pruebas a la vista. Afamado desde 1887, en que salvó a numerosas personas del terrible cólera morbus. Seguro en enfermedades del hígado, de los riñones, del estómago, etc.; en pulmonía, bronquitis, asma, etc.; en diabetis, reumatismo, epilepsia, hidropesía, anemia, catarro intestinal, disentería, apendicitis peritonitis, almorranas, fístulas, etc. Las pestes y fiebres en general son vencidas a las pocas horas con repetidos lavados intestinales y tomas. Parecido casi igual tratamiento para demás enfermedades.

"CATECISMO NITRO OZONA"

Consúltelo todo enfermo. Pídase a Sucesión Luis Lowe, Claras 149. Casilla 832, Santiago. Droguería Daube y Cía., y principales Boticas.

MUEBLES

DE COMEDOR, DORMITORIO ESCRITORIO

A precios sumamente bajos, con grandes facilidades en el pago, vende:

LA SAN ANTONIO

MONEDA 952

FRENTE CASA MUZARD

LINGUE Y RAULI

PARA PISO, MUY SECO

1x2 1|2, mach., a $ 0.80 c|u.

Barraca y Fábrica

"LA REPUBLICA"

DOMEYKO N.o 2354

OFRECE

TELEFONO N.o 182 (PARQUE)

VENDO 500 CASAS

Y LOCALES PARA NEGOCIOS

En espléndida situación, a pocas cuadras del centro, con carros a la puerta y toda clase de servicios. Precios de verdadera ocasión:

De $ 7,000 a $ 30,000

Se dan grandes facilidades de pago. Verlas y tratar, en la Administración de la

"POBLACION CENTENARIO"

Mapocho N.° 2201.—De 10 A. M. a 12 M.

30—A.

MUEBLES

de todas clases a precios sumamente bajos y con GRANDES FACILIDADES DE PAGO, vende

MUEBLERIA LA REPUBLICA

Sto. Domingo 1026

CONSULTE NUESTROS PRECIOS

Para la Nueva Estación de Primavera::

Hemos recibido un surtido completo en trajes y ternos para Caballeros, jóvenes y niños.

Nuestras confecciones son fabricadas en casimires importados y sus precios son muy convenientes.

Una visita a nuestra SECCION CONFECCIONES le será muy provechosa.

LOS GRANDES ALMACENES DE

Emilio Delporte y Cía.

BANDERA ESQUINA DE ROSAS

MAQUINARIAS E INSTALACIONES PARA

MOLINOS Y GRANEROS

DE LA AFAMADA FABRICA ALEMANA

"SECK"

SON LAS PREFERIDAS POR LOS EXPERTOS EN EL RAMO

Unicos representantes:

BAEHR & MUELLER

INGENIEROS

SANTIAGO, GALERIA ALESSANDRI N.o 22-A, CASILLA 1941

En Camisería y Artículos para Caballeros

ESTAMOS EFECTUANDO UNA EXTRAORDINARIA LIQUIDACION

LA SASTRERIA "LA POLAR"

OFRECE A UD. TERNOS EN MUY BUEN CASIMIR Y CORTE DE GRAN MODA

DESDE 150 PESOS

Sastrería La Polar

DELICIAS 2812, PASADO BASCUÑAN

POR UN PESCUEZO SE IMPUSO AYER EL OCHO SOBRE CHARMER EN LA POLLA DE POTRILLOS

EL HIJO DE BUÑUELO, COTIZADO GRAN FAVORITO, RECORRIO LA MILLA EN 1.37 1|5.— EL TERCER LUGAR A 2 CUERPOS CORRESPONDIO A MADRIGAL, DELANTE DE TIBIDABO

EN LAS PRUEBAS RESTANTES TRIUNFARON: LENINE, DIEPPE, ALARIDA, NOTORIA, LEONCITO, KODAK Y GUAU.

Relación y resultados generales

El día en que toca disputarse la Polla de Potrillos constituye una de las fechas hípicas más importantes del año y es así que con ocasión de la tradicional prueba, nuestro principal hipódromo conoce una de sus mejores fiestas de gala.

A pesar que esta vez la prueba se corría en un día de trabajo, ese inconveniente para la concurrencia no se hizo notar, pues las amplias aposentadurías del Club Hípico, se hicieron desde poco después de medio día, estrechas para contener a los millares de espectadores, que atraídos por el interés de la carrera, acudían para no perder un detalle de ella.

Y este entusiasmo estaba plenamente justificado. Ayer en nuestros comentarios sobre el importante clásico hablamos del atractivo especial que ofrecía la reunión. La Polla de Potrillos se presentaba incierta como nunca, pues había un grupo numeroso de competidores, que se destacaban con muy equiparadas opciones. Esto unido a la confianza que cifraban los preparadores en sus respectivos pensionistas, hacían constituir un verdadero enigma sobre cuál sería el gandor.

Madrigal, El Ocho, Charmer y Tibidabo, era el grupo de "ases" de la carrera y el nombre de ellos se oía a cada minuto, por donde se andara en el Club Hípico.

Las carreras iniciales del programa, si bien lograron entusiasmar algo a la concurrencia, no despertaron mayor entusiasmo. Había nerviosidad en el público que aguardaba ansioso el momento de la carrera en que habría de descifrarse una incógnita.

Fué así, que cuando Notoria, [illegible] de obtener su laboriosa victoria en la cuarta carrera, los aficionados se desparramaron por el paddock, aguardando el paso de los competidores, mientras los que tenían derecho a entrar al recinto de los boxes, observaban hasta el menor detalle de los aprestos que se hacían a los 10 enemigos.

Frente a la caballeriza de El Ocho, era donde se agrupaban los curiosos. Madrigal, Charmer, Tibidabo y Wu-li-Chang, eran también minuciosamente observados.

Muy luego los entraineurs llamaron a sus respectivos jockeys las instrucciones fueron dadas con ese secreto tan propio de nuestro mundo hípico.

La campana se hizo luego sentir y los diez potrillos, iniciaron el desfile por el paddock.

Sobresalía a primera vista la gigante estampa de Tibidabo. El hijo de Burgomaster revelaba un training esmeradísimo.

Madrigal llamaba justamente la atención. Más ceñido, su poderosa musculatura resaltaba sobre sus miembros.

La figura de El Ocho no ha entusiasmado nunca. Es un potrillo de poca presencia, que a no mediar la gran clase revelada, pasaría desapercibido a cualquiera. Pero su campaña ha sido tan notable, que la prensa lo había ungido favorito, pues era el enmigo temible para todos los demás rivales y evidentemente fué el más rigurosamente examinado. Y el hijo de Buñuelo, estaba dentro de su modesta presencia., lindo como nunca.

Colambray y Wu-li-Chang, también despertaban favorables comentarios y el resto no desmerecía en absoluto de sus enemigos, mereciendo un especial elogio la presentación excelente de Charmer, que a la par de Tibidabo, El Ocho y Madrigal, eran lógicamente los más perfectamente entrenados.

Terminado el paseo por el paddock, el lote de tres años desfiló primero frente a las tribunas para dirigirse después al punto de partida.

El público entonces se dedicó a hacer su juego y las taquillas se hacían estrechas para atender a todos los apostadores.

Desde el primer momento pudo apreciarse el favoritismo de El Ocho, cuyos boletos eran los más solicitados y cuando se cerró el "betting" y las cotizaciones fueron anotadas, éstas arrojaban el siguiente resultado de boletos a ganador:

El Ocho	2,671
Charmer	1,368
ral Bernstein	1,219
Tibidabo	900
Wu-li-Chang	331
Colambray	258
Maximalista	262
Vaso de Oro	112
Caramel	83
	7,208

El pensionista del Stud Gatica, había atraído más de un tercio de la opinión total y se comprenderá entonces, que una gran mayoría deseaba su victoria, que cabe el grueso del público había de estar atento al hijo de Buñuelo durante todo el desarrollo de la carrera y que finalmente su victoria era verdaderamente deseada.

La intranquilidad culminó cuando la bandera fué izada en la garita del juez de partida. Llegaba ya el momento de la gran carrera.

Uno a uno fueron acercándose los competidores a las huinchas, correspondiendo a Madrigal el lado de la empalizada, alineándose a continuación Maximalista, Vaso de Oro, Wu-li-Chang, Colombray, El Ocho, Colambrito, Charmer, Tibidabo y Charmer.

Unos minutos de espera, muy pocos, pero que para los concurrentes eran larguísimos. Tibidabo rehusaba por un instante las cintas.

Eran las 4.25 P. M., cuando funcionó el Stactrajartor. Todos gritan: ¡partieron! y el lote se mueve en una línea.

El juez ha estado oportuno y se oyen voces de aprobación a la largada.

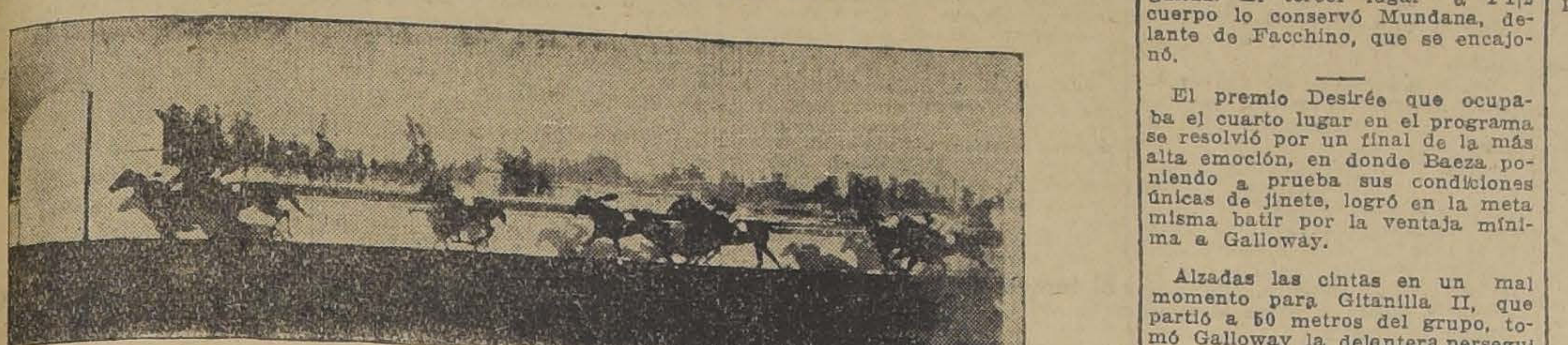

5.a carrera: 1.o El Ocho, 2.o Charmer y 3.o Madrigal.

Madrigal, con su característica ligereza está luciendo los colores del señor Benjamín Bernstein en el puesto de "leader". Le siguen Maximalista, Vaso de Oro y Wu-li-Chang. En cuarto término se vé a El Ocho, delante de Colambrito y Colambray, Tibidabo y Charmer parten al fondo.

Se han corrido 100 metros, los que el puntero cubre en 6 3|5. Madrigal ha tomado 2 cuerpos de ventaja sobre Maximalista, al que ahora persigue Caramel, pues Wu-li-Chang no puede seguir el tren violento y retrograda al penúltimo lugar. El favorito, al que el público aguardaba ver correr en punta aparece en el cuarto puesto apareado con Colambrito, mientras a un largo de ellos se mueve en acción desenvuelta Tibidabo, en tanto que a larga distancia sigue Charmer al fondo.

Los cronómetros marcan luego 12 3|5 para los primeros 200 metros y el hijo de Chulita sin ser exigido, pero desplegando una ligereza asombrosa, corre estirado como un galgo con intenciones de cubrir la distancia de una hebra.

Se produce la virada del codo de los 100 metros y Caramel, requerido por su jockey, mejora rápidamente su colocación y a la altura de los 900 metros se le vé a las patas del puntero. Igual acción imita Colambrito que avanza al tercer lugar y Colambray se pone en la línea de carrera de El Ocho, que va en busca del disco arrimado a la empalizada.

Tibidabo, otro de los animales fuertemente sostenido en las cotizaciones, también se apresta para la lucha final y sus colores vense muy luego, confundiéndose en el grupo de los enemigos que van a la zaga del "leader".

La carrera resulta de un desarrollo variado y lleno de emociones. El público abandona sus asientos. Es que ha llegado la última curva. Madrigal sigue al frente y sin perder una pulgada le terreno, casi rosando la baranda interior, enfila la recta final con no menos de tres cuerpos de ventaja sobre sus perseguidores. Todo el resto del pelotón también dobla el último codo en favorables condiciones, menos Charmer que lo hace a media cancha.

La gritería en el hipódromo es ensordecedora. Madrigal no da señales de fatiga y el favorito avanza al tercer puesto. Enfrenta el pelotón las populares y Molina castiga entonces a su cabalgadura. El Ocho responde inmediatamente y va en busca de su predecesor. Al mismo instante surge del fondo Charmer en un "rush" impresionante.

Faltan 200 metros para la raya. El tren ahora sí que es endemoniado. El pupilo del Bernstein decae y luego se entrega. El Ocho, se aproxima al puesto de honor y es sorprendido en el avance de Charmer que ha venido dando cuenta de todos sus rivales durante el trascurso de la recta. Parece por un instante que el pensionista del Stud La Peña va a dar cuenta del favorito, pero sólo logra acercarse hasta un pescuezo de él y corren así los últimos 30 metros en medio del delirante entusiasmo del público.

La meta ha llegado y los colores del señor Abraham Gatica cruzan por segunda vez victoriosos el disco en la Polla de Potrillos Charmer remata tercero a 1 pescuezo delante de Madrigal que ha conservado el tercer lugar a 2 cuerpos. Tibidabo obtiene el cuarto puesto, mientras quinto entra Vaso de Oro, delante de Maximalista. Séptimo Wu-li-Chang. Octavo Caramel. Noveno Calambrito, Décimo y último Colambrai.

Los 1.600 metros han sido cubiertos en el buen tiempo de 1.37.1|5, siendo los siguientes tiempos parciales, los que marca el reloj de nuestro cronometrador:

Primeros 100 metros: 6.3|5.
Primeros 200 metros: 13.1|5
Ultimos 900 metros: 52.3|5
Ultimos 90 metros: 5.4|5

El comentario es breve. El hijo de Buñuelito ha respondido pero ampliamente a toda la confianza depositada en él. Es un producto bueno a las derechas, cuya victoria lo consagra como el crack de su generación.

El tiempo empleado es espléndido y el marcado en las últimas distancias, es impresionante, si se toma en cuenta el tren que venía desarrollando el puntero desde los primeros metros.

El hijo de Buñuelo va bien a todos tiros y aquellos que creen ver que Charmer lo domine en distancias mayores no pueden afirmarlo con absoluta seguridad, pues el ganador de la Polla, en los últimos metros lo ganó de correr a correr.

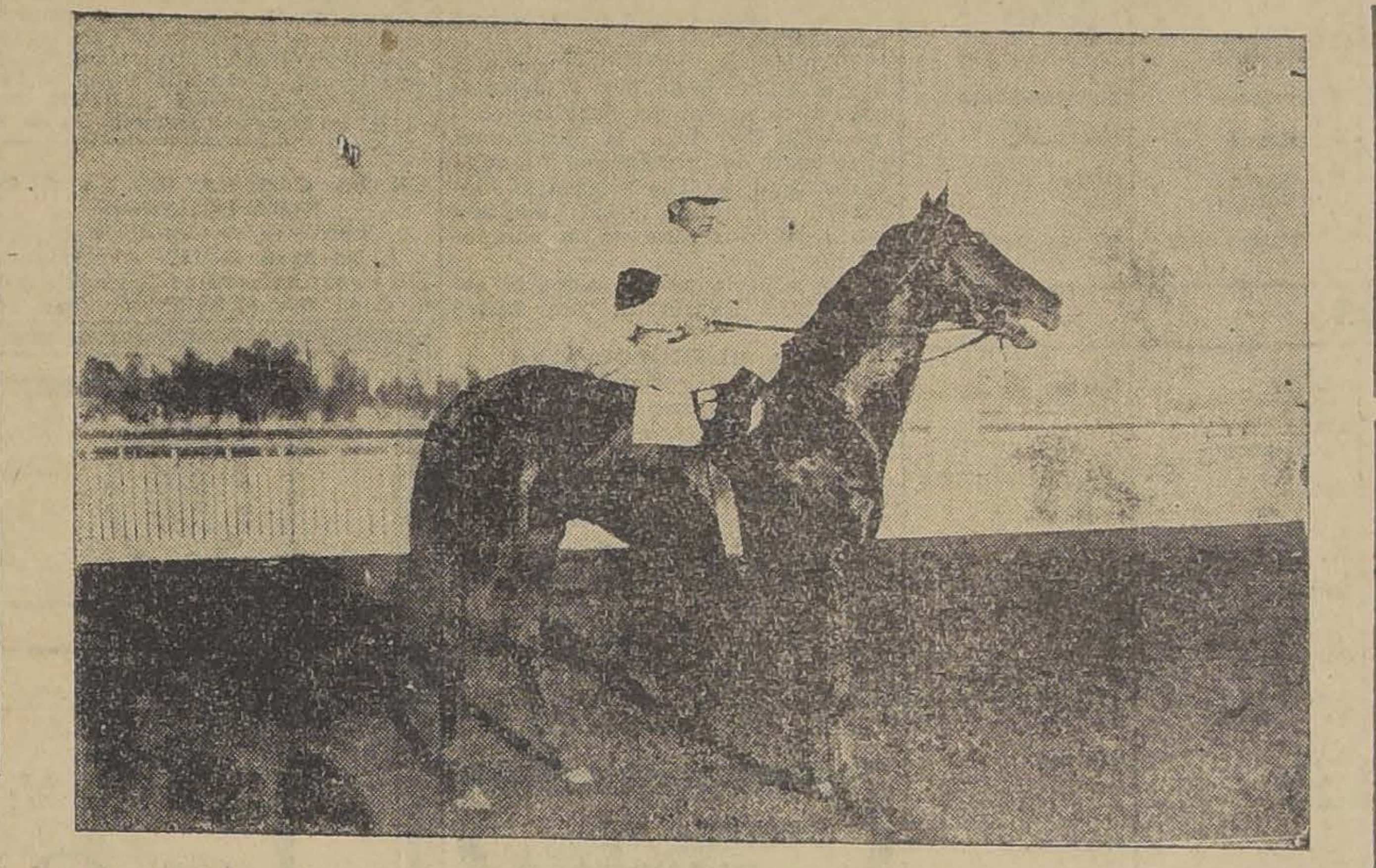

El Ocho, por Buñuelo y Cesira, ganador de la "Polla de Potrillos", jineteado por Andrés Molina.

Muy buena la performance de Charmer, pues descontó en los tramos finales una distancia enorme.

La fiesta hípica se inició con el premio Demoiselle, prueba de obstáculo sobre 2,400 metros, en la que debutaron ganando en esta clase de carreras los colores del señor Abraham Gatica, los que lució Lenine.

Mozo Diablo tomó a su cargo la dirección del camino, seguido a tres cuerpos por Cabro, mientras a igual distancia se situaba el favorito Lenine, quedando el resto del pelotón agrupado con Joselito en el último puesto.

Los obstáculos fueron salvados sin dificultad y ya cuando faltaban 800 metros Cabro sustituyó al puntero a la vez que Lenine avanzaba al segundo lugar, mejorando luego el pensionista del Gatica de colocación, para aparecer en la recta al frente del lote. El derecho lo cubrió el pensionista de Vial a entera voluntad y cruzó victorioso la raya con 15 cuerpos de ventaja sobre Glanense. El tercer puesto lo conservó Cabro, delante de Joselito.

En la penúltima raya rodó Mozo Diablo.

Tiempo: 2.55 2|5.

La segunda carrera, reservada a productos de tres años no ganadores, tuvo por resultado el triunfo de la potranca Dieppa, que enteramente abandonada en las cotizaciones, repartió un grueso dividendo a sus pocos partidarios. La partida vino rápidamente y fué Gerolamo el primero en lucir sus colores en el puesto de avanzada, pero duró muy poco al frente, pues Dieppa forzando el tren pasó a adueñarse del puesto de peligro, en el que se cortó 2 cuerpos a la delantera, situándose en segundo lugar Décima Cuarta, delante Inmortal y Gerolamo. El resto del lote corría en larga fila con Ignana y Milonguita al fondo.

En el momento de girarse la curva, la puntera se abrió, situación que aprovechó Décima cuarta para deslizarse por los palos y aparecer en la recta cortada tres cuerpos sobre Gerolamo, que había avanzado al segundo lugar. Parecía asegurado el triunfo de la pupila del Gatica, cuando se vió surgir nuevamente a Dieppa que descontando con toda seguridad el terreno perdido, daba caza metros antes del disco a la hija de Buñuelo y la batía por 1|2 cuerpo. A 1|2 pescuezo remató tercero Gerolamo, delante de Inmortal.

Tiempo: 1.6 2|5.

La tercera carrera, destinada también a productos perdedores, fué ganada por Alarida, fuertemente sostenida en las cotizaciones.

Mundana hizo todo el tiempo el gasto del tren, acediada muy de cerca por Flingot, mientras en los otros puestos alternaban Facchino, Alarida, Filisteo y Pompeyana con La Cloche al fondo.

En la recta la puntera se mantuvo al frente hasta 150 metros de la meta; pero sus esfuerzos decayeron allí y Alarida y Pompeyana en un rush incontrarrestable le dieron caza, venciendo la primera por 1 pescuezo a la segunda. El tercer lugar a 1 1|2 cuerpo lo conservó Mundana, delante de Facchino, que se encajonó.

El premio Desirée que ocupaba el cuarto lugar en el programa se resolvió por un final de la más alta emoción, en donde Baeza poniendo a prueba sus condiciones únicas de jinete, logró en la meta misma batir por la ventaja mínima a Galloway.

Alzadas las cintas en un mal momento para Gitanilla II, que partió a 50 metros del grupo, tomó Galloway la delantera perseguido por Notoria II, Khiber, Payador Tangolaya, La Mouche y Cartilla. En la curva Khiber dominó momentáneamente al leader, que giró muy bien el codo y apareció en el derecho cortado tres cuerpos. Inmediatamente Notoria acudió en su busca y a 200 metros de la raya la emparejó para venirse en un emocionante "tete a tete" a la raya, donde Baeza en un enérgico maquineo consiguió que Notoria se anotara media cabeza sobre Galloway. El tercer puesto a dos cuerpos lo ocupó Tacabaya, delante de La Mouche. Cartilla y Payador.

Tiempo: 1.37 2|5.

NOTICIAS DIVERSAS

PREPARADORES DE LOS GANADORES DE AYER EN EL CLUB HIPICO

Lenine: D. Vial.
Dieppe: F. Bernal.
Alarida: J. J. Munita.
Notoria: P. Polanco.
El Ocho: D. Vial.
Leoncito: C. A. Gómez.
Kodak: I. Yáñez.
Guau. R. Díaz.

En la 1.a carrera reclamó Lenine contra Avaro por haberlo estrellado en la partida. Se multó en $ 20 a C. Miranda, jockey de Avaro.

—Después de la 2.a carrera se presentó el jockey de Jamás, a declarar que al partir lo había estrellado Filisteo y que en el poste de los 900 metros se le abrió hasta afuera. Se dejó constancia.

—En la 6.a carrera reclamó Yokoska contra El Godo por haberla estrellado a la entrada de la recta. El jockey de El Godo expuso que Fullero lo había cargado, obligándolo a estrellar involuntariamente a Yokoska. Comprobado el hecho, se suspendió por cuatro reuniones a C. Sagredo, jockey de Fullero.

A continuación del clásico vino el Premio Dora sobre 1.400 metros, el que se lo adjudicó Leoncito de extremo a extremo.

En persecución del leader se lanzaron Jilguero, Glacé y Fullero, quedando Landru y Lea a la retaguardia.

A la altura de los 900 metros Glacé se acercó a Leoncito y juntos giraron el codo final, empeñándose en los comienzos de la recta ambos en una reñida lucha, de la que salía airoso Leoncito, que en los tramos finales debía resistir el ataque de Yakoska a la que aventajó por un pescuezo. A dos cuerpos Jilguero conservó el tercer lugar. Cuarto Iradier. Ultimo El Godo.

Tiempo: no se tomó.

Cargando el top weight, no fué un inconveniente para que nuestro favorito Kodak se impusiera en reñida lucha final, en el handicap de la 7.a carrera.

Buen Día con intenciones de cubrir la distancia en una canter se lanzó a la vanguardia para contarse junto con Cáucaso 3 cuerpos sobre Curilafquén y Kodak que corrían más atrás en tanto que Danger, Vagual y Kolipí alternaban en los últimos lugares.

Una vez en la recta los rivales lucharon hasta 200 metros para la raya, pero allí desaparecieron ante el avance simultáneo de Kodak, Kelso y Curilafquén, a los que sorprendió la raya en ese orden, separados por 1|2 pescuezo y 1 pescuezo simultáneamente.

Enteramente a oscuras se corrió la prueba final en la que Guau se impuso casi en un canter.

El pupilo del señor Bouquet en la primera curva había pasado a señalar el camino, siendo perseguido todo el tiempo por Humorist.

En los 900 metros se agrupó el pelotón y en la recta Bombero entró a luchar con el leader alcanzando a rebalsar su línea de carrera, pero Guau reaccionó y logró preceder por una cabeza a su serio rival.

Bricole, obtuvo el tercer a 2 y medio cuerpo. Cuarto Echekalte.

Tiempo: 2.32.1|5.

Las carreras, sin haber razón terminaron con cuarenta minutos de atraso.

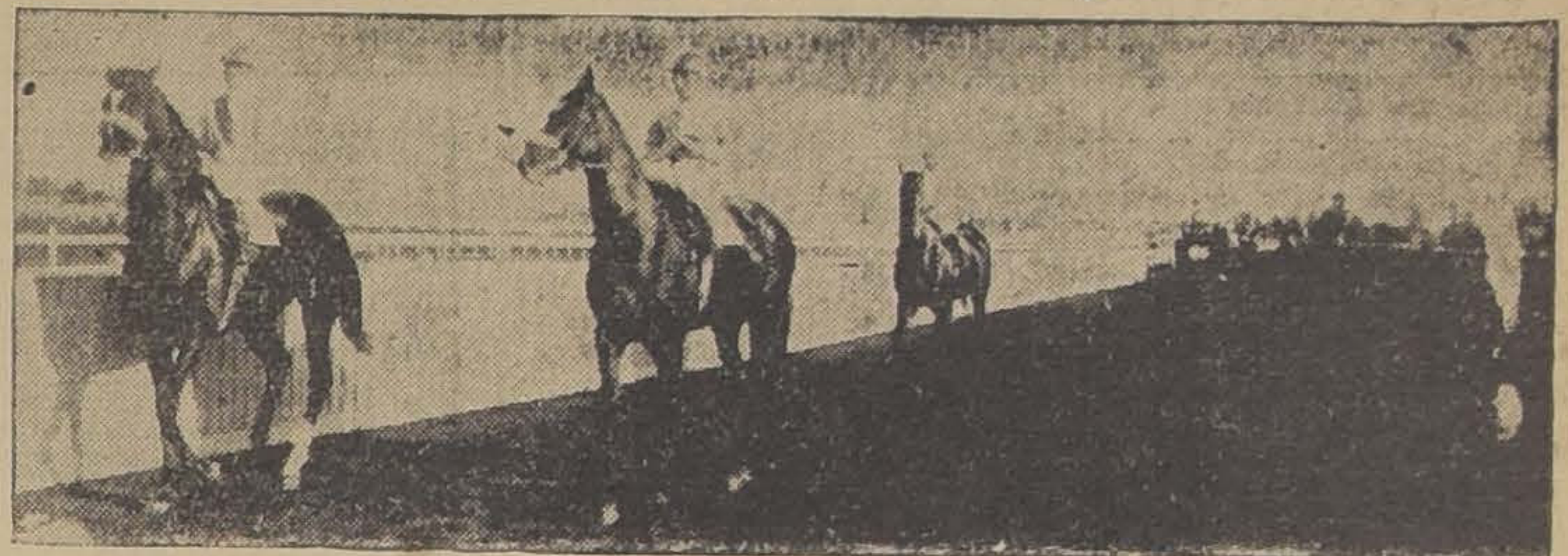

Los competidores del clásico en el paseo reglamentario

RESULTADOS GENERALES
(Pista liviana)

PRIMERA CARRERA

Premio DEMOISELLE. — (Vallas). — 2,400 metros. — $ 3,500

1.o Lenine, con 70 kilos, por Siberien y Picaresca, del señor A. Gatica, jockey C. Quezada	216	78
2.o Glaneuse, con 67 kilos, C. Canales	42	12
3.o Cabro, con 70 kilos, S. Rojas	62	45
4.o Joselito con 69 kilos, A. Escobar	188	82
Cáustico con 70 kilos, F. Galleguillos	5	6
Mozo Diablo con 67 kilos, L. Salinas	27	18
Avaro con 65 kilos, C. Miranda	40	17
	580	258

Ganado por 15 cuerpos; el 3.o a 6 cuerpos.
Tiempo: 2.55 3|5.

Dividendos de Tribunas, unidad de 10 pesos

Ganador de Lenine	$ 23.50
Placé de id.	18.70
Id. de Glaneuse	66.50

Dividendos de Galerías, unidad de 5 pesos

Ganador de Lenine	$ 13.00
Placé de id.	10.10
Id. de Glaneuse	22.30

SEGUNDA CARRERA

Premio DESTROYER.—1.100 metros.— $ 4,000 al 1.o.

1.o Dieppe, 51 kilos 3 años por Marte y María Cristina del señor ñor J. E. Montt, jockey M. Rojas	100	94
.o Décima Cuarta, 51 kilos, L. González	409	323
.o Gerolamo, 56, H. Ramírez	1019	589
.o Inmortal, 56, S. Villanueva	260	179
0 Brandebourg, 53, G. Martínez	42	48
0 Jornalero, 56, J. Baeza	334	204
0 Almirita, 55, C. Pombet	66	50
0 Divorciada, 54, M. J. Silva	18	21
0 Iguana, 54, P. Quezada	6	11
0 Istria, 54 R. Hernández	299	217
0 Mi Carta, 54, E. Rebolledo	69	81
0 Milonguita, 51, R. Olave	43	44
	2665	1861

Ganado por 1|2 cuerpo el 3.o a 1 pescuezo.
Tiempo: 1.6 4|5.
No corrieron: Paramount, 56; Signorino, 56.

Dividendos de Tribunas, unidad de 10 pesos

Ganador de Dieppe	$ 233.20
Placé de Dieppe	32.10
Placé de D. Cuarta	16.40
Placé de Gerolamo	13.50

Dividendos de Tribunas, unidad de 5 pesos

Ganador de Dieppe	$ 169.60
Placé de Dieppe	25.30
Placé de Décima Cuarta	8.70
Placé de Gerolamo	7.20

TERCERA CARRERA

Premio DURBAR.— 1.100 metros. $ 4.000 al 1.o.

	Gan.	Pla.
1.o Alarida, 54 kilos, 3 años, por Hasard y Alania del Stud Almendra, jockey A. Molina	311	478
2.o Pompeyana, 51 G. Martínez	518	308
.o Mundana, 54, S. Villanueva	235	190
.o Facchino, 56, J. Baeza	556	321
0 Bluette, 54 L. González	133	88
0 Filisteo 56, M. Núñez	211	136
0 Flingot, 56, C. Pombet	1066	561
0 Kandahar, 56, M. J. Silva	215	141
0 Mochuelo, 56, N. Ramírez	10	20
0 Old Chap, 56, R. Ubilla	90	68
0 Copa de Oro, 54 R. Hernández	68	44
0 Jamás, 54, A. Gutiérrez	158	135
0 La Cloche, 51, Eto. Rebolledo	30	34
	4101	2524

Ganado por un pescuezo, el 3.o a 1 cuerpo y medio.
Tiempo: 1.7
No corrieron: La Triste, 54; Otra Vez 54.

Dividendos de Tribunas, unidad de 10 pesos

Ganador de Alarida	$ 44.20
Placé de Alarida	18.60
Placé de Pompeyana	23.30
Placé de Mundana	31.60

CUARTA CARRERA

Premio DESIREE.— 1.600 metros. $ 3.500 al 1.o.

1.o Notoria, 55 kilos, 3 años, por Campanazo y Novelesca del Stud Record, jockey M. Baeza	740	464
2.o Galloway, 53, E. Rebolledo	998	591
3.o Tacabaya 51, N. Ramírez	285	151
4.o La Mouche, 48, L. González	724	465
0 Gitanilla, 59, C. Pombet	724	416
0 Aramayo, 53, P. Quezada	40	30
0 Harding, 53, A. Gutiérrez	50	42
0 Palinco, 53, R. Hernández	32	34
0 Cartilla, 48, G. Martínez	67	34
0 H. Bell, 51, U. Ibarra	276	180
0 Lise Fleuron, 48, L. González	21	18
0 Tangolaya, 48, C. Sagredo	147	87
0 Glorious Day, 45, J. Guajardo	91	59
0 Khiber, 48, J. Morales	26	23
0 Payador, 45, L. Muñoz	353	225
0 Kyrielle, 43, R. Sepúlveda	124	90
	4698	2909

Ganado por 1|2 cabeza; el 3.o a 2 cuerpos.
Tiempo : 1.37 2|5.
No corrieron: Knave, 53; Mala Nueva, 51; Malharía, 51; Obsequio, 51; Cathedrale, 49; Narcisa, 46.

Dividendos de Tribunas, unidad de 10 pesos

Ganador de Notoria	$ 55.50
Placé de Notoria	19.60
Placé de Galloway	17.50
Placé de Tacabaya	39.60

Dividendos de Tribunas, unidad de 5 pesos

Ganador de Notoria	$ 28.00
Placé de Notoria	8.80
Placé de Galloway	7.60
Placé de Tacabaya	20.10

QUINTA CARRERA

Premio POLLA DE POTRILLOS.—(Clásico).—1.600 metros.—$ 25,000 al 1.o, $ 5,000 al 2.o y $ 2,500 al 3.o

1.o El Ocho, con 56 kilos, 3 años, por Buñuelo y Cesira, del señor A. Gatica, jockey A. Molina.	2671	1130
2.o Charmer, con 56 kilos, H. Ramírez	1368	610
3.o Madrigal, con 56 kilos, E. Rebolledo	—	366
4.o Tibidabo, con 56 kilos, M. Baeza	900	502
Calambrito, con 56 kilos, U. Ibarra	1219	39
Caramel, con 56 kilos, S. Villanueva	83	71
Colambrai, con 56 kilos, J. Vergara	258	158
Maximalista, con 56 kilos, L. Lacroix	262	184
Vaso de Oro, con 56 kilos, M. J. Silva	112	88
Wu-Li-Chang, con 56 kilos, V. Jara	331	217
	7208	3361

Ganado por 1 pescuezo; el 3.o a 2 cuerpos.
Tiempo: 1.37 1|5.

Dividendos de Tribunas, unidad de 10 pesos

Ganador de El Ocho	$ 23.60
Placé de id.	12.50
Id. Charmer	14.60
Id. de Madrigal	17.80

Dividendos de Galerías, unidad de 5 pesos

Ganador de El Ocho	$ 11.60
Placé de id.	6.40
Id. de Charmer	7.00
Id. de Madrigal	9.50

SEXTA CARRERA

Premio DORA. — 1,400 metros. —$ 4,000 al 1.o

1.o Leoncito, con 48 kilos, por Last Reason y Best Girl, del Stud Quicharco, jockey C. Santander	590	301
2.o Yokoska, con 55 kilos, M. Núñez	800	428
3.o Jilguero, con 48 kilos, P. Olguín	224	135
4.o Iradier, con 50 kilos, E. Rebolledo	1002	505
La Novena, con 58 kilos, J. Baeza	350	225
Chuzo, con 51 kilos, L. Morgado	687	360
Lea, con 50 kilos, N. Ramírez	438	246
Glacé, con 49 kilos, M. Rojas	86	84
Landrú, con 4 7kilos, J. Alarcón	920	764
Fullero, con 46 kilos, C. Sagredo	583	335
El Godo, con 42 kilos, J. Guajardo	110	54
	5800	3437

Ganado por 1 pescuezo; el 3.o a 2 1|2 cuerpos.
Tiempo: no se tomó.
No corrieron: Irlandés con 49. Mon Homme con 47, Gondolero con 43, Shackleton con 40.

Dividendos de Tribunas, unidad de 10 pesos

Ganador de Leoncito	$ 86.00
Placé de id.	33.70
Id. de Yokoska	26.70
Id. de Jilguero	62.90

Dividendos de Galerías, unidad de 5 pesos

Ganador de Leoncito	$ 44.50
Placé de id.	14.50
Id. de Yokoska	13.70
Id. de Jilguero	27.90

SETIMA CARRERA

Premio DOLOR.— 1.400 metros. — $4,000 al 1.o

1.o Kodak, 58 kilos, por El Tango y Ketleness del Stud Agua Verde jockey, A. Molina	1262	691
2.o Kelso 52, H. Ramírez	834	498
3.o Curilafquén, 50, E. Rebolledo	798	335
4.o Cáucaso, 48, P. Olguín	185	122
0 Mentirosa, 56, A. Gutiérrez	471	268
0 Danger, 53, S. Villanueva	355	146
0 Kolipí, 53 U. Ibarra	691	339
0 Buen Día 51, C. Guerra	866	353
0 Picazón, 47 L. González	477	316
0 Vagual	384	139
	6113	3098

Ganado por 1|2 pescuezo el 3.o a 1 pescuezo.
Tiempo: No se tomó.
No corrió: Náufrago, 50 kilos.

Dividendos de Tribunas, unidad de 10 pesos

Ganador de Kodak	$ 42.20
Placé de Kodak	15.70
Placé de Kelso	17.90
Placé de Curilafquén	21.80

Dividendo de Galerías unidad de 5 pesos

Ganador de Kodak	$ 23.70
Placé de Kodak	9.10
Placé de Kelso	10.80
Placé de Curilafquén	15.40

Octaca Carrera

Premio DONCASTER.—2,300 metros.—$ 5,000 al 1.o

1.o Guau, con 47 kilos, por Olascoaga y Austria del señor E. Bouquet, jockey R. González	1394	465
2.o Bombero, 45 kilos, L. Torrealba	327	197
3.o Bricole, 55 kilos, A. Gutiérrez	694	316
4.o Echekalte, 55 kilos, H. Ramírez	1361	480
Humorist 59 kilos, L. Morgado	270	96
Chevrolet, 55 kilos, A. Molina	2289	938
Insaciable, 46 kilos, U. Ibarra	1248	385
Garete, 41 kilos, R. Olave	287	178
	7300	2931

Ganado por cabeza; el 3.o a 2 y medoi cuerpos.
Tiempo: 2.33 1|5.
No corrió: La Paz, con 40 kilos.

Dividendos de Tribunas, unidad de $ 10:

Ganador de Guau	$ 49.—
Placé de id.	22.80
Id. de Bombero	38.90
Id. de Echekalte	36.50

Dividendos de Galerías, unidad de $ 5:

Ganador de Guau	$ 33.40
Placé de id.	15.30
Id. de Bombero	23.80
Id. de Echekalte	19.80

COMPRE UN
·APIS·
En cualquiera Cigarrería

¿Por qué no compra un
ONLY?
¡Es tan bueno y tan barato!
Cigarrillo a $ 0.60

FOOTBALL

LOS ENCUENTROS OFICIALES DE HOY

Asociación de Foot-Ball de Santiago

PARTIDAS	CANCHAS	HORAS	ARBITROS	DIRECTORES
Copa República				
Fund. Libertad I v. de Abril I..	E. Policial	3.45 P. M.	R. Aguirre	R. Aguirre
Maest. Atlético I v. Liverpool I.	Ferroviaria	3.45 P. M.	F. Cádiz	Fortunati
Copa Chile				
Badminton v. Internado I.	G. y Chaves	3.45 P. M.	F. Viveros	R. González
Guacolda I. v. Cantabria I.	E. Policial 1.	2.15 P. M.	E. Sanzana	R. Aguirre
Copa Miguel Schmidt (A)				
Esc. Policial I. v. Everton I	E. Policial 2.	2 P. M.	J. Galdames	G. Morales
Forlivesi I. v. Unión Argentina I	E. Policial 2.	3.45 P. M.	C. Valenzuela	G. Morales
Copa Miguel Schmidt (B)				
La Cruz I. v. Santos Dumont I.	E. Medicina	3.45 P. M.	Seg. Lillo	L. Vargas
Lincoyán I. v. Cantabria I B.	E. de Artes	3.45 P. M.	N. Coloma	R. Vergara
Copa Ulises Alvarez				
Fundición Lib. II v. 5 de Abril II.	E. Policial 1.	10.45 A. M.	E. Didier	R. Vergara
Copa Julio Pardo				
Badminton II c. Internado II	G. y Chaves	2.15 P. M.	J. Valdebenito	R. González
Copa Luis A. Poblete B.				
La Cruz II v. Santos Dumont II.	E. Medicina	2 P. M.	M. Moreno	L. Vargas
U. D. Española II v. R. Recoleta II	Sta. Laura	10.45 A. M.	L. Vargas	V. Martínez
Copa Miguel Blanco (República)				
F. Libertad III c. 5 de Abril III	E. Policial 1.	9.30 A. M.	H. Arroyo	R. Vergara
Serie Chile				
Badminton III v. Internado III	G. y Chaves	10.45 A. M.	A. Norambuena	A. Norambuena
Serie Schmidt				
Orompello III v. U. Argentina III	E. Policial 2.	9.15 A. M.	L. Rojas	C. Valenzuela
Copa Pedro Pacheco				
Bandminton IV v. Internado IV.	G. y Chaves	9.15 A. M.	L. Escalona	A. Norambuena

Liga Metropolitana de Deportes

Primera División				
Barcelona v. 1.o de Mayo	Barcelona	3.30 P. M.	E. Huidoro	Prieto
A. Italiano v. Morning Star	Barcelona	2 P. M.	O. Olivares	M. Torres
English v. Gold Cross	English	3.30 P. M.	F. Jiménez	Cárcamo
Colo-Colo v. Nacional	C. Sports 1	3.30 P. M.	R. Zapata	Saldías
Intermedia. Serie A.				
Escuela Normal v. Miraflores	C. Sports 3	2 P. M.	L. Victoriano	L. Victoriano
Serie B.				
Tocornal v. 1.o Mayo	C. Sports 2	10.30 A. M.	F. Troncoso	Latenacci
A. Italiano v. Unión Chilena	C. Sports 1	10.30 A. M.	L. Victoriano	L. Victoriano
Segunda Serie A				
G. Cross v. Estrella de Chile	English	2 P. M.	E. Luebert	Cárcamo
Stgo. National v. Capitán Prat	C. Sports 2	3.30 P. M.	R. Valencia	Escanilla
Nacional v. Sport Francais	C. Sports 1	2 P. M.	B. Saldías	Saldías
Morning Star v. Stgo. Rangers	C. Sports 3	10.30 A. M.	S. Robinson	Ortiz
Serie B.				
Magallanes v. Huracán	Magallanes	10.30 A. M.	E. Luebert	Olivos
E. Ramírez v. Remington	C. Sports 3	3.30 P. M.	R. Zamora	L. Victoriano
Tercera Serie A.				
G. Cross v. Lautaro Atlético	Academia	3.30 P. M.	L. Lara	F. Quintana
Bogotá v. Spor Francais	C. Sports 2	9.15 A. M.	L. Victoriano	Catenacci
Barcelona v. Audacia	Barcelona	10.30 A. M.	A. Silva	A. Vargas
Morning Star v. Magallanes	Magallanes	9.15 A. M.	A. Tobar	Olivos
1.o de Mayo v. Unión Cordillera	C. Sports 1	9.15 A. M.	E. Romero	L. Victoriano
Serie B.				
1.o de Mayo v. Unión Cordillera	C. Sports 1	9.15 A. M.	E. Romero	L. Victoriano
Serie C.				
Lenín v. Estrella Marina	C. Sports 2	2 P. M.	A. Reyes	Escanilla
Cuarta Serie A.				
Morning Star v. Santiago Rangers	C. Sports 3	9.15 A. M.	M. Reyes	Ortiz
Barcelona v. Audax Italiano	Barcelona	9.15 A. M.	A. Vargas	Silva
Cuarta Serie B.				
1.o Mayo Juvenil v. R. Cumming	Academia	2 P. M.	E. Valdebenito	B. Calderón

Liga Infantil de Foot-ball

Primera Serie A.				
Internado con Barcelona	Santiago	11 A. M.	Danús	Barros
La Cruz con Ferroviarios	E. Medicina	11 A. M.	Laval	Herrera
Maestranza con Fundición Libertad	Maestranza	11 A. M.	Serey	Serey
Teniente Godoy con Germinar	R. Lyon	11 A. M.	Dinamarca	Marín
Primera Serie B.				
Magallanes con Santiago	Magallanes	4 P. M.	Soto	Herrera
Morning Star con Uruguay	R. Lyon	10 A. M.	O. Vera	Marín
Chilenito con Camilo Henríquez	Fca. Gas	3 P. M.	Lorca	López
Gmo. Guzmán con U. D. Española.	Sta. Laura	9.30 A. M.	M. González	Barahona
Segunda Serie A				
Magallanes con Internado	Magallanes	3 P. M.	Mella	Hererra
Wanderer con La Cruz	E. Medicina	10 A. M.	Soto	Hererra
Santiago con Galvarino	Santiago	10 A. M.	Bahamondes	Barros
Audax Italiano con Morning Star	Huracán	11 A. M.	Córdova	Aguilar
Segunda Serie B.				
Britania con R. Lyon	S. Filomena	11 A. M.	Arenas	Arenas
Germinar con Gmo. Guzmán	S. Filomena	3.30 P. M.	De la Cruz	Arenas
Tercera Serie				
Magallanes con Germinar	Magallanes	2 P. M.	Soto	Herrera
Santiago con Galvarino	Santiago	9 A. M.	Arenas	Barros
U. D. Española con Chilenito	Sta. Laura	11 A. M.	García	Barahona
Morning Star con G. Guzmán	S. Filomena	2.30 P. M.	De la Cruz	Arenas
Wanderer con La Cruz	E. Medicina	9.15 A. M.	Soto	Herrera

Liga Santiago de Foot-ball

Tercera Serie				
Pedro Avendaño				
Germinar III c. Bremen III	Cancha 1	9.45 A. M.	C. Tagle	Directorio
Star Valparaíso III c. Lusitania III	Cancha 2	9.45 A. M.	J. B. Muñoz	Directorio
Otros lances				
Bremen I con Germinar II	Cancha 1	11 A. M.	C. Basaure	Directorio
Chile Atlético II c. Lusitania II	Cancha 2	2.15 P. M.	Díaz	Directorio
Chile Atlético I c. Lusitania I	Cancha 2	3.30 P. M.	Cádiz	Directorio
Primera División				
Seleccionado c. G. Star y Bremen	Cancha 1	2.45 P. M.	C. Tagle	Directorio

Liga de Foot-ball de Yungay

Primera División				
Patricio Lynch I v. Juv. Obrero	Oficial	2.45 P. M.	E. González	M. Acevedo
Segunda División				
Dep. A. Prat II con Juv. Obrero II	Oficial	1.45 P. M.	M. Acevedo	I. Leyghton
Tercera División				
Iberia III con Juvenil Obrero III	Oficial	10.45 A. M.	M. González	M. González

Asociación de Basket-Ball de Santiago

Esc. Franklin c. Deportivo Brasil	Sta. Laura	9 A. M.	Gajardo	Pérez
Y.M.C.A. con U. D. Española II	Sta. Laura	10 A. M.	Toro	Pinto
Y. M. C. A. con U. D. Española II	Sta. Laura	11 A. M.	López	Toro

Liga Deportiva Periodística de Santiago

Primera División				
La Nación I v. El Diario Ilustrado	Santiago	2.30 P. M	F. Viveros	Delg. Mercurio
Segunda División				
La Nación II c. El D. Ilustrado II	Santiago	1.30 P. M.	A. Aguirre	Delg. Mercurio

Bogotá v. Sport Francais

—Hoy se efectuará a las 9.15 de la mañana esta partida por la tercera serie A, de la Liga Metropolitana, la que a juzgar por el entusiasmo de ambos equipos promete ser muy interesante.

Esta partida se efectuará en la cancha de los Campos de Sports N. 2, de Ñuñoa.

COLO-COLO v. NACIONAL

Este encuentro se verificará en la cancha N.o 1 a las 3.30 P. M. y será dirigido por el árbitro oficial señor Erasmo Zapata.

Como preliminar deben jugar el Sports Francaise con Nacional B. para completar una reunión que está llamada a tener un lucido desarrollo.

Simultáneamente en las otras canchas se desarrollarán las partidas entre Santiago National con Capitán Prat, el Miraflores con Escuela Normal, el Eleuterio Ramírez con Remington y Lenín con Estrella Marina. Igualmente por la mañana se realizarán seis lances y así completar un interesante día deportivo.

EN LAS CANCHAS DE LA LIGA METROPOLITANA

Esta tarde continúa la Liga Metropolitana en el desarrollo de su extenso e interesante calendario anual y con este fin se verificarán varios partidos oficiales.

1.o DE MAYO v. BARCELONA

Reina vivo deseo por presenciar la actuación del 1.o de Mayo que tan lucida actuación tuviera frente al Colo-Colo y que tiene sobrados méritos para anotarse por segunda vez el valioso trofeo Pereira Iñiguez.

En esta ocasión tendrá por contendor al elenco de los catalanes formado en su mayoría por elementos jóvenes de especiales cualidades para nuestro deporte favorito y que sin duda alguna hará un lucido papel frente a los Maylinos.

Serán dirigidos por el árbitro oficial señor Eduardo Huidobro, a las 3.30 P. M.

SELECCIONADO DE LA LIGA SANTIAGO v. SANTIAGO RANGERS I. — Hoy a las tres de la tarde en la cancha del Germinar se jugará este práctico ante el árbitro señor Juan Figueroa.

Se nota interés por presenciar la actuación del cuadro de la Liga ya que últimamente ha sido reforzado con nuevos elementos.

Los equipos se formarán al llamado del árbitro, en la siguiente forma:

Liga Santiago:

Bascur
Martínez (cap.) Alegría
Tejo, Figueroa, Villablanca
Díaz, Donoso Vivanco
Saavedra Benavides

O

Torres Pavez
Alvarez, Zaretti, Arenas
Romero Palomera, Bravo
Alvarez Mutinelli
Alvarez

Santiago Rangers

Reservas de la Liga Santiago: Celis, Hurtado, González, Romero y Zamora.

Reservas del Santiago Rangers: Durán, Huerta, Reyes y Mettifogo.

Se recomienda a los jugadores seleccionados llevar equipo de football.

Directores de turno: — Señores Tagle y Cadiz.; se ruega al directorio su asistencia a fin de presenciar este match.

E NLA ACADEMIA DE HUMANIDADES

Los aficionados del barrio Recoleta podrán disponer de una reunión lucida, ya que es ella deben jugar el Lautaro Atlético con Gold Cross III, a las 3.30 P. M. y 1.o de Mayo Juvenil con Ricarno Cumming en el preliminar.

Estos cuatro equipos tienen una excelente colocación en el cómputo de la serie respectiva, por lo que sin duda alguna harán buenos encuentros.

SE VENDE

O

SE OFRECE EN ARRIENDO

Espléndida y elegante casa habitación de tres pisos, aparente para Legación, recién construida, con vista al Parque Forestal, con confort moderno y calefacción eléctrica.

Se vende por $ 290,000, con deuda Hipotecaria

Se da en arriendo por $ 2,000 mensuales, con contrato

PRIMER PISO: Cocina amplia, despensa, patio de luz, cinco dormitorios para servidumbre, garage grande y puerta falsa.

SEGUNDO PISO: Gran hall con vitreau, salón, escritorio, comedor para 18 personas, todo con parquet; tres dormitorios y baño completo. Repostero.

TERCER PISO: Hall, salita, dormitorios y lujoso baño con mucha luz.

JORGE HORMANN SORUCO

OFICINA BANCO ANGLO (TERCER PISO, N.o 14)

ACUERDESE

De los que de todo carecen y dependen de su generosidad, reserve algo para el 3 de Setiembre. Los niños desvalidos del Patronato Nacional de la Infancia deben su vida y bienestar a esos óbolos que para Ud. nada son y para ellos representan la existencia misma.

Liga Nacional Obrera de Football

Esta colectividad ha suspendido los encuentros de hoy en homenaje al acto cívico y para dar facilidades a sus asociados a fin de que cumplan con sus deberes de ciudadanos.

Asociación de Football de Santiago

Con motivo de haberse excusado algunos de los árbitros que se habían designado para dirigir lances oficiales, se han introducido reformas en las siguientes canchas:

Cancha Ferroviaria, lance Maestranza Atlético v. Liverpool. Hora: 3.45 P. M. Arbitro, señor F. Cádiz.

—Cancha Escuela de Artes: Director de turno, el señor R. Vergara.

—Cancha N.o 2 del Estadio Policial: Director de turno, el señor J. Morales.

—Cancha N.o 1 del Estadio Policial: Lance Fundición Libertad 2.o v. 5 de Abril 2.o Hora: 10.45 A. M. Arbitro, señor E. Didier.

Se recomienda a los nuevos árbitros designados se den por notificados con la presente publicación.

—En vista del acuerdo vigente sobre la tramitación que deben llevar las suspensiones de partidos oficiales, el Directorio denegó anoche la que presentara el Escuela Policial, relativa a su match con el Everton. En consecuencia queda a firme el mencionado encuentro.

Merecida manifestación

Mañana Lunes le ofrecerán los socios del Audax una comida en la pensión Bazana; al administrador de sus locales señor Ramón Ctacón, con motivo de su onomástico.

Es inoficioso referir los servicios que el Audax le debe al señor Chacón, a quien con su decidida cooperación le debe la institución gran parte de su progreso, y a cuyo entusiasmo se debe integra la formación del equipo infantil que con tanto brillo figura en la competencia.

Las adhesiones las recibe el señor Enzo Fantinatti, San Isidro 92.

LIGA METROPOLITANA

Por aviso del English F. C. no se podrán realizar en esa cancha las partidas fijadas para esta tarde.

PROFESORES v. BRIGADA CENTRAL. — Con motivo de ser el Martes próximo el onomástico de S. E. el Presidente de la República, se efectuará en el Stadium Policial un festival deportivo en honor de este alto funcionario.

El programa que se desarrollará está a cargo de los primeros equipos del Brigada Central y el de los profesores.

De preliminar jugarán el Internado 1.o con el Guacolda 1.o

COMPRE TE a BLANCHARD

A $ 9, 12, 14, 15 y 16

CALLE LA BOLSA 33

ATLETISMO

EL ATLETISMO EN EL DIA DE HOY

EL TORNEO DEL ATLANTIDA Y DEL LAUTARO EN LOS CAMPOS DE SPORTS.—EL R YAL ENTRENARA SU GENTE EN LA QUINTA NORMAL.—EL CAMPEONATO PARA TODO COMPETIDOR DE LA ASOCIACION ESCOLAR DE DEPORTES SE INICIARA MAÑANA

Hoy a las 9 A. M., en los Campos de Sports de Ñuñoa se llevará a efecto un torneo atlético para seleccionar la delegación de atletas que deberán representar al Centro en el gran campeonato de Rancagua, en conmemoración de las fiestas patrias.

Damos a continuación las pruebas y el jurado que controlará esta selección: 100 metros, lanzamiento de la bala, salto alto, 200 metros, lanzamiento del dardo, 1,500 metros, salto largo, 110 metros vallas, garrocha, lanzamiento del disco, 400 metros, salto triple, 10,000 metros, y posta 4x100.

Jurado: árbitro general, señor Guillermo Maldini, ayudante, señor Carlos Gorigoitía; juez de partida, señor Robtrto Figueroa; ayudante, señor Jorge Pérez; jueces de llegada

señores Juan de D. Venegas, Man
Aliste, y Joaquín Berenguer; cro
metradores, señores Luis Pezoa
y Alejandro Alvarado; juez de
tos y lanzamientos, señor Eduar
Venegas y Antonio Vallente
anunciador oficial señor Carlos G
rigoitía; jueces de cancha, señor
José Berenguer, Humberto Cher
Alejandro Vargas, Roberto Veneg
y Lisandro Díaz.

TORNEO ATLETICO DEL LAUTARO. — Hoy, en los Campos de Sports de Chile se realizará el torneo atlético que esta institución ha organizado en honor de don. Gonzalo Debesa, dándose comienzo al programa a las 8.30 A. M.

Para darle mayor importancia a esta reunión, varias casas comerciales han obsequiado valiosos premios para los atletas vencedores.

CIRCULO ATLETICO ROYAL. — Para hoy a las 3 P. M. están citados todos los atletas de este club a entrenamiento general, que se efectuará en la pista de la Quinta Normal.

Después de este entrenamiento habrá junta geenral en la secretaría, con el fin de resolveri mportantes asuntos relacionados con el torneo del 13 deS etiembre próximo, que la Asociación Atlético de Santiago ha encomendado a este club y al Green Cross.

La asistencia de los directores es indispensable.

El torneo de la Asociación Escolar

Para la tarde de ayer y todo el día de hoy había anunciado la Asociación Escolar de Deportes, el torneo atlético para todo competidor, en competencia de una copa donada por don Alfredo Betteley y otra donada por un distinguido deportista. Debido a circunstancias especiales, la dirigente escolar se vió en la necesidad de atrasar la verificación de este torneo, acordando en su sesión del pasado Miércoles, realizarlo durante la tarde de mañana Lunes y todo el día Martes en los Campos de Sports, aprovechando que estt último día será feriado escolar por el onomástico del Presidente de la República.

Damos a continuación el jurado y el programa de esta interesante competencia.

Jurado: árbitro general, señor Julio Kilian; ayudante, señor René Moyano; juez de partiad, señor Ongolmo Vera; ayudante, señor Juan Hahn; jueces de llegada, señores Humberto Troncoso, Osvaldo Palomera, Salvador Valenzuela, Marco A. Vera y Julio Bustamante; cronometradores, Carlos Strutz, Francisco Acevedo, Carlos Díaz y Serapio Cabello; jueces de saltos y lanzamientos: señores Alfredo Betteley, Teniente Castro, Guillermo Maldini y Luis Bustamante; medidores, señores Daniel Claro y Rosauro Salas; tesorero general, señorr Ignacio Urrutia; jueces de cancha, señores Teniente Andrade, Marcial García Huidobro e Ivan Bunster.

Programa. — Lunes en la tarde: 2.30 P. M. 100 metros planos, series, (serie A), y lanzamiento de la bala, (serie A).

2.50 P. M. 100 metros planos, series, (serie B), y lanzamiento de la bala (serie A).

3.10 P. M. salto alto con impulso, (serie A.), y 800 metros planos finales (serie B.)

3.30 P. M., salto alto con impulso (serie B), y 800 metros planos, finales (serie A).

3.50 P. M. 200 metros planos, series, (series A y B).

Martes en la mañana: 9 A. M.: semi-finales de 100 metros, (se
A) y lanzamiento del disco (se
B).

9.20 A. M.. semi-finales de 1
metros (serie B) y disco (serie A
9.40 A. M.: 400 metros plano
series, (series A y B).

10 A. M.: 110 metros vallas,
ries (series A y B).

10.20 A. M.: 400 metros final
(serie A).

10.40 A. M.: 200 metros plan
finales (serie B).

11 A. M.: 110 vallas, semi-fi
les (serie B).

En la tarde. 2.30 P. M., 200
tros finales (serie A) y salto lar
con impulso (serie B).

2.50 P. M. 100 metros finales (
rie B 1|2) y salto largo con imp
so (serie A).

3.10 P. M.: 110 metros vallas
nales, (serie B), y salto con
rrocha, (serie A).

3.30 P. M.: 110 metros vallas
nales (serie A).

3.50 P. M.: Lanzamiento del d
do (series A y B) y salto con
rrocha (serie B).

4.10 P. M.: posta de 4 por 1
(serie A y B).

Por acuerdo del directorio, ta
en la serie A como en la B,
vallas serán de noventa centímet
de alto y las balas de cinco kil

El valor de las entradas será
sesenta centavos el Lunes en
tarde y el Martes en la maña
y de un peso en la tarde del M
tes.

La sesión que el directorio deb
celebrar mañana Lunes, se celebra
el Miércoles a la hora y local
costumbre.

EN LA CANCHA DE LA AVENIDA ECUADOR

Lincoyán v. Cantabria B.

A las 3.45 P. M. enfrentarán estos conjuntos en competencia por la Copa Miguel Schmidt. Será un match liviano y reñido, por cuanto la mayoría de sus defensores pertenece al elemento joven que va escalando rápidamente los tramos superiores en el complicado deporte.

BENJAMIN FRANKLIN F.

Junta general para hoy, a las
A. M. en Pedro Montt 2047.

ASIA

EL MEJOR CIGARRILLO

: : : EN SU PRECIO : :

$ 0.40 - ¡¡Pruébelo!!

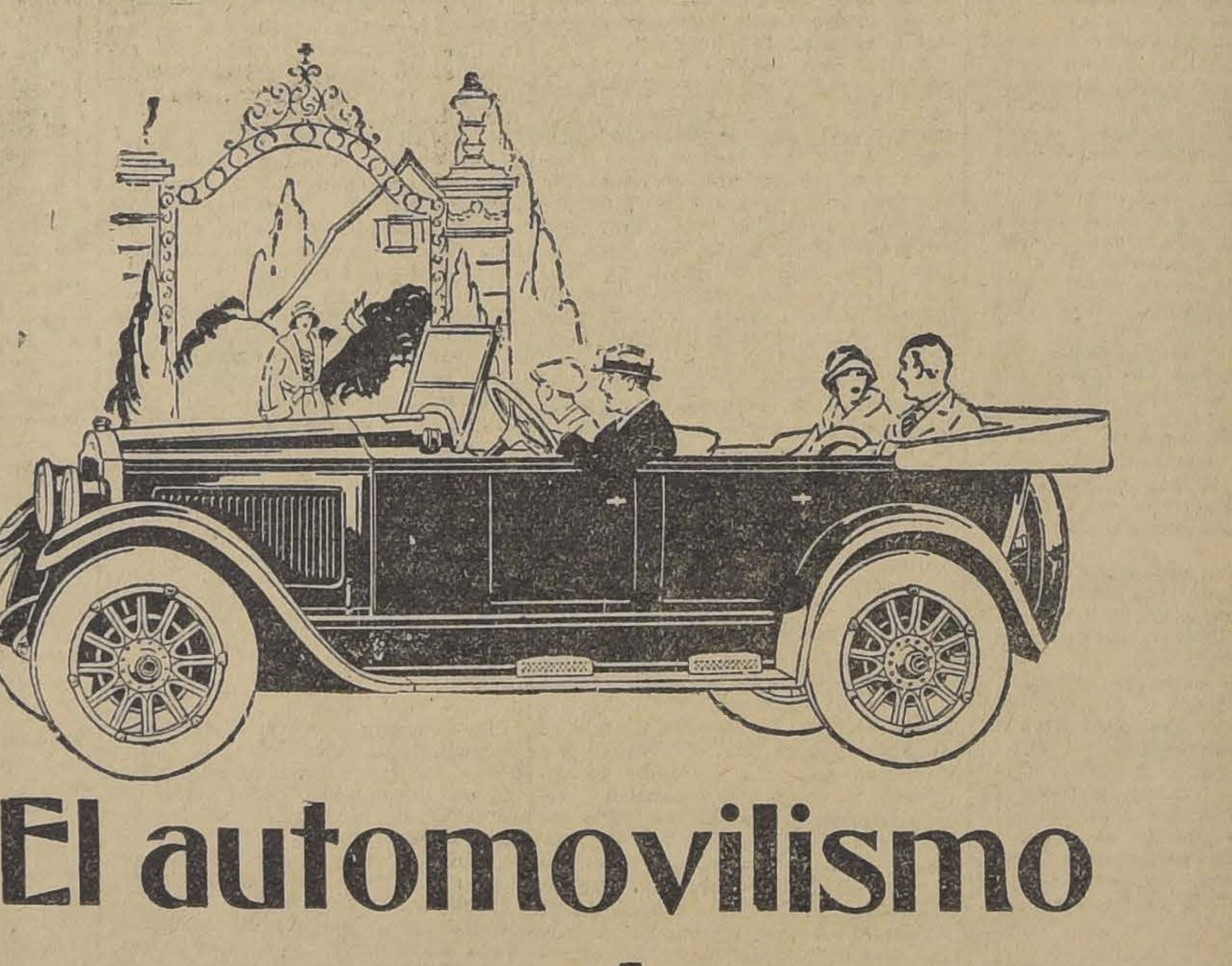

El automovilismo es un placer

Y un placer es en verdad, cuando la parte mecánica del coche requiere un grado mínimo de atención.

Los dueños de BUICK si para algo se acuerdan de la máquina, es para recrearse en la absoluta confianza que ella les inspira.

La confianza ciega que el BUICK imparte a sus propietarios, nace de la certidumbre de que estos coches pasarán cualquier obstáculo, cualquier trecho de camino cenagoso o mal pavimentado sin la menor vacilación.

Además los "Buick" son espléndidos tanto por la comodidad como por la belleza de sus carrocerías.

IMPORTADORES

Morrison & Co.

SANTIAGO

La reunión deportiva de hoy en homenaje al Uruguay

SE VERIFICARA EN LA CANCHA INDEPENDENCIA 1257. —SE MEDIRAN LOS CONJUNTOS DEL U. DEPORTIVA ESPAÑOLA Y SANTIAGO, A LAS 2.30 P. M., EN COMPETENCIA DEL TROFEO RUBEN GUEVARA

POR LA LIGA PERIODISTICA JUGARAN EN LOS PRELIMINARES LOS PRIMEROS EQUIPOS DE "LA NACION" Y "EL DIARIO ILUSTRADO"

EN EL TEATRO MIRAFLORES SE VERIFICARA EN LA NOCHE UNA GRAN VELADA ARTISTICA EN HONOR DEL PAIS HERMANO

Esta tarde se llevará a efecto en la cancha del Santiago F. C., ubicada en Avenida Independencia N. 1257, la clásica y tradicional fiesta que en conmemoración de la independencia nacional de la República del Uruguay celebra todos los años el Santiago F. C.

Inspirados por estrechos lazos de confraternidad nacional, y por sentimientos de alta solidaridad americana, los socios de la institución organizadora vienen celebrando desde hace ocho años esta fiesta en honor del país hermano.

La institución organizadora coloca muy en alto su nombre al preparar una fiesta de esta naturaleza por cuanto con ello demuestra el grado cultura de sus asociados, los altos propósitos de que están inspirados sus dirigentes y contribuye, además, con su ejemplo, a valorizar las reuniones deportivas siguiendo la línea trazada por los viriles hijos de la nación uruguaya, que por su esfuerzo y la férrea organización de sus instituciones, son el mejor ejemplo para la América.

Debido a la ausencia del Excmo. señor Ministro del Uruguay, don Eugenio Martínez Theddy, el homenaje de esta tarde será presidido por el señor Encargado de Negocios del Uruguay, don Domingo Pacull, quien ya ha sido invitado conjuntamente con los demás miembros de la colonia residente y familias de nuestra sociedad, miembros del Cuerpo Diplomático, altos funcionarios públicos, etc.

Los dos preliminares

Con especial interés esperan nuestros aficionados, la segunda presentación que harán esta tarde, dos de los más poderosos conjuntos de la nueva liga local, la periodística, y que bajo tan buenos auspicios inició sus actividades el Domingo pasado.

Los cuadros inscritos en esta competencia están integrados por valiosos elementos muy conocidos en nuestros círculos deportivos entre los que se destacan "La Nación" y "El Diario Ilustrado", conjuntos que en el año 1922 llegaron a la final de la misma competencia con un solo punto de diferencia.

Jugadores como Plá, Didier, Alegría, Ibacache, Vásquez y Gutiérrez por nuestro colega han intervenido en innumerables entreciudades. En cuanto a nuestros representantes, se destacan Domke, Cruz, Roatti, Cornejo, Moccia y Barahona, defensores en varias oportunidades de los colores locales.

Con tales antecedentes, no es aventurado predecir que del resultado de este lance depende el probable vencedor de la competencia sin hacer desmerecer a los elencos de "El Mercurio" y "Zig-Zag", que también son integrados por elementos de notoriedad.

Por otra parte, la copa Gath y Chaves, actualmente en poder de "El Diario Ilustrado" será disputada encarnecidamente en esta oportunidad, ya que este rotativo, al ganar la competencia, quedaría en posesión definitiva de ella.

Bajo la dirección del competente árbitro, señor Francisco Viveros, los primeros cuadros se presentarán así:

"El Diario Ilustrado" I

Didier
J. Olivares J. M. Alegría
Espinoza, Ibacache, Figueroa
Taylor, Gutiérrez, E. Olivares
Vásquez A. Plá
O
Cárcamo Espinoza
Jaña Domke, Roatti
Cruz, Cornejo, Zárate
Moccia Barahona
Larenas

"La Nación" I

Reservas de "La Nación", Escobar, Osorio y Callejas.

Los segundo elencos de ambos clubs harán una hermosa presentación, ya que están integrados por jugadores entusiastas.

Dirigidos por el señor Alamiro Aguirre, los conjuntos se presentarán en la siguiente forma:

"El Diario Ilustrado" II

López
Orellana Gamboa
M. González, Contreras, C. Prá
A. Olivares, Barahona, Narbona
Cartagena Astudillo
O
Bravo Zorrilla
Tapia, A. Espinoza, Gasc
Callejas, L. Brito, Hurtado
Tudesca Concha
S. Rojas

"La Nación" II

Reservas de "La Nación" II: Machuca, Figueroa, Cuevas, Vicencio, R. Rojas, C. Bello y Meza.

El match de fondo

Dos conjuntos poderosos como son los del Unión Deportiva Española y del Santiago, son los encargados del número que servirá de base a la reunión. Ambos marchan a la cabeza en la serie de honor de la decena y como este año no han tenido todavía oportunidad de enfrentarse, y a juzgar por las victorias obtenidas por cada uno de ellos es seguro que la partida será reñida y de difícil pronóstico. Basta sólo enunciar los elementos que forman los cuadros para preveer el lucimiento que tendrá la lucha.

Por parte del Unión Deportiva Española sobresalen, desde luego, Legarreta, Sánchez, Mediavilla, y en la defensa, Sanhueza, Vives y Lapiedra. Por parte del Santiago, Ramírez Héctor, Pallarés, Córdova Miqueles y Millar que forman la rápida línea de ataque, podrán en trance difícil el arco de Lapiedra. Los equipos se presentarán así al llamado del árbitro señor Parodi:

Santiago F. C.

Zúñiga
Pizarro Fuenzalida
Courbis, Ramírez (cap.), Villablanca
Pallarés, Millar, Córdova
Ramírez Miqueles
O
Llanos Figueroa
Mediavilla, Sánchez, Legarreta
Vásquez, Sanhueza, Villalta
Vives Vicuña
Lapiedra

Unión Deportiva Española.

El trofeo

Se disputará en esta ocasión un valioso trofeo consistente en una valiosa copa donada por el prestigioso y entusiasta presidente honorario del "Santiago", don Carlos Fuenzalida y que lleva la siguiente inscripción: "Copa Rubén Guevara" en honor al primer presidente honorario del Santiago F. C., el ex-Rector del Liceo Valentín Letelier don Rubén Guevara, que fué socio de la institución, y un gran propulsor de los deportes.

La velada artística en el Teatro Miraflores

A las nueve y media de la noche se realizará en el Teatro Miraflores una velada artística que ha preparado el Santiago F. C. y que constituirá el broche de oro con que los organizadores del homenaje cerrarán la manifestación en honor del Uruguay. Conocidos elementos artísticos han prestado su concurso para el mejor éxito de la velada, que por su programa, exclusivamente de arte, llamará la atención del público que contribuirá con su presencia a dar mayor realce a la fiesta y a premiar a sus organizadores que no han omitido esfuerzo ni sacrificio alguno para exteriorizar públicamente la fraternal amistad con que se sienten ligados a los olímpicos de Colombes.

Programa de la velada

PRIMERA PARTE

1. — Moscowscky. — Vals de concierto. Señorita María García S.

2.— Discurso de ofrecimiento por el señor Raúl Ferrada F.

3. — Saint Saens — S'apre per te yl mio core, romanza de Sansón y Dalila. Señora Adela de Tirreau.

4. — Oscar González. —"Que triste es ese vals", declamación.— Señorita Raquel Lasnibat.

5. — Brhams. — Danza Húngara. — Señorita Mary Larr.

SEGUNDA PARTE

1. — Rachmaninoff. — Melodía, piano. Señorita María García S.

2. — Tosti. 'Segreto', romanza.— Señora Adela de Tirreau.

3. — Humoradas. — Lorenzo Sollvelles.

4. — Ponchielli. Dúo de Gioconda. —Soprano señora Ida K. de Muermann y mezzo soprano señora Adela de Tirreau.

5.— Primavera, Danza, señorita Mary Larr.

Los números de música serán acompañados al piano por el socio del Santiago, profesor señor Aníbal Aracena Infanta.

Manifestación a dos conocidos deportistas

Esta noche el Internado F. C. festeja a sus socios señores Carlos Urrutia U. y Guillermo Ahumada B. que han recibido últimamente sus títulos de licenciados en Medicina y Farmacia.

Reina gran entusiasmo entre sus consocios y amigos por asistir a la manifestación que consiste en una comida que se servirá en el local de fiesta de los deportitas, Bandera 755.

Las adhesiones se reciben en el mismo local hasta las 8 P. M.

Los encuentros amistosos de hoy

Deportivo Ecuador v. Andén Atlético F. C.— A las 2.30 P. M. en la cancha del D. Ecuador, principiando por los segundos equipos.

Ziz-Zag v. Uruguay.— En la cancha Independencia N.o 2 Los segundos a las 2.30 P. M. y los primeros a las 3.30 P. M.

República v. El Tani.— En la cancha del Tacna, frente a las tribunas del Parque Cousiño. Los segundos empezarán a la 1.30 P. M.

El Trovador Chileno v. Benjamín Franklin.— En la cancha del primero, en Lo Vial. Los segundos iniciarán a las 2 P. M.

Teniente Godoy Juvenil v. Ricardo Lyon.— En la cancha Lyon, los primeros cuadros, a las 2.30 P. M.

Luis Astudillo v. Zenteno.— En la cancha Patronato San José, López 257, a las 3.30 P. M. En la mañana, a las 10 A. M. jugará el Astudillo I con el Bismark.

Benjamín Dávila 1.o y 2.o v. El Trovador Chileno 1.o y 2.o— En la cancha de la Población Germania, a las 2 P. M. los segundos y a continuación los primeros.

MORNING STAR contra AUDAX ITALIANO

Con este interesante partido de la división superior se dará comienzo a la reunión de la cancha del Deportivo Barcelona, ex-Independencia N.o 1. Tanto el Audax Italiano como el Morning Star son clubs muy conocidos en nuestras canchas y sus presentaciones anteriores han demostrado feacientemente ser instituciones fuertes y disciplinadas, por lo que están en condiciones de hacer un bonito partido. Serán dirigidos por el árbitro oficial señor Oscar Olivares, a las 2 P. M.

PATRONATO NACIONAL
DE LA INFANCIA

Para conocer las necesidades del pueblo hay que acercarse a él y visitarlo en sus hogares.

EXCURSIONISMO

CUERPO EXCURSIONISTA JORGE MATTE G. — Hoy se llevará a efecto en los Campos de Sports de Ñuñoa, el campeonato interno de atletismo que los socios de esta colectividad tienen preparado.

Las pruebas son las siguientes: 100 y 800 metros planos; salto alto y largo con impulso; lanzamiento de la bala y disco.

Se ruega puntualidad en la hora pues se comenzará a las 8 y media de la mañana en punto.

En la tarde, a las dos y media en el campo deportivo del Cuerpo, calle Concepción 1366, se llevará a efecto un partido de bolley-ball entre los equipos Guacolda, capitaneado por la señorita C. Maurin, y el equipo Fresía, capitaneado por la señorita O. Leone.

Cita también a los equipos de basket-ball con sus respectivos uniformes.

CUERPO DE EXCURSIONISTAS SANTIAGO. — Hoy a las 3 P. M., y en su local social, Carmen 105, se reunirá esta institución en junta general extraordinaria.

Los puntos que se tratarán y que se mencionan arriba, son verdaderamente importantes. De entre estos sobresale el beneficio que se efectuará el 4 de Setiembre próximo y cuyas entradas se destinarán a ampliar la ssecciones de deporte y cultura intelectual. Hoy se hará un estudio de las localidades vendidas. Se ruega a los socios o instituciones congéneres que tengan entradas en su poder, den cuenta de su cometido.

—Acudiendo al llamado de la Federación de Excursionistas y Exploradores por la competencia de excursiones, este Cuerpo efectuará su próxima excursión al pintoresco punto denominado "La Dehesa", el Domingo 6 de Setiembre.

CUERPO DE EXPLORADORES MAGALLANES. — Cita al directorio para hoy a las 2 P. M. en Luis Acevedo 2146.

HOCKEY

UNA REUNION PARA HOY.

A los aficionados a este deporte se les presentará hoy una buena ocasión para presenciar un match interesante, el que se llevará a efecto en la cancha del British Atletic Club, calle Francisco Bilbao, entre el Tennis Club "Unión" de Viña del Mar y el Deutscher Sportverein de esta. Será una lucha muy reñida, pues ambos equipos se han entrenado con esmero.

Los cuadros se presentarán así:

"Unión" de Viña del Mar:

Neckelmann Neckelmann
Lueders Radzat Keller
Dadzat, Stubenrauch, Schauenburg
Mex Grothe
Dumler
O
Westphal
Neeb Conrads
Pucky Werner Kafack
Wagner Conrads
Krause Bostelmann, Menke

Deutscher Sportverein

CICLISMO

LAS CARRERAS INTERNAS DE LA UNION DEPORTIVA ESPAÑOLA. — Hoy a las dos de la tarde se efectuará en el velódromo de Santa Laura, el cuarto de los cinco torneos internos que entre sus asociados organiza la Unión Deportiva Española, el que se desarrollará de acuerdo con el siguiente programa:

1.o carrera 4 mil metros para tercera categoría.

2.a carrera 6 mil metros para primera categoría.

3.a carrera 8 mil metros para campeones.

4.a carrera 6 mil metros para segunda categoría.

5.a carrera 20 mil metros, para todo competidor con cuatro llegadas.

El jurado nombrado para controlar las pruebas es el siguiente:

Comisario general señor Alfredo Santos.

Juez de partida, señor Manuel Faraldo.

Jueces de llegada, señores Vicente Fernández, Basilio Regulez, Pedro Arenillas y Ramón Collado.

Anunciador, señor José Santos.

Jueces de cancha, los demás miembros del directorio.

CLUB CICLISTA ARCO IRIS — Hoy efectuará este club una excursión a Puente Alto, por lo que se les ruega a los socios, encontrarse a la 1.30 P. M. en la Plaza Ercilla. La partida la dará el señor Gumercindo Salinas, capitán del equipo de corredores.

CLUB CICLISTA CHACABUCO— Para hoy ha organizado este club una excursión voluntaria a los baños de Pudahuel.

El punto de reunión será Alameda esquina de Brasil, a la 1.30 P. M.

CITACIONES

Constitución F. C. — Junta general para hoy a las 10 A. M. en el local de costumbre.

Manuel Acevedo F. C. — Junta general para hoy a las 10 1|2 A. M. en Edison 4332.

Tabla: elección de capitán del primer equipo; repartición de premios del Campeonato de la Municipalidad de Yungay y Campeonato de la Fedearción de Football de Chile.

No niegue usted su óbolo al PATRONATO NACIONAL DE LA INFANCIA.

EN EL ESTADIO DEL GATH Y CHAVES

POR LA COMPETENCIA DE LA COPA CHILE SE MEDIRAN A LAS 3.30 P. M. LOS CUADROS DE HONOR DEL BADMINTON Y DEL INTERNADO.—DE PRELIMINAR ACTUARAN LOS SEGUNDOS EQUIPOS POR LA COPA JULIO PARDO

Uno de los más importantes partidos entre el extenso programa footballístico de hoy será sin duda el que tendrá por escenario el espléndido campo de juegos que el Club Gath y Chaves posee en Los Leones, entre los cuadros de honor de los Clubs Badminton e Internado, que definen posiciones por la Copa Chile.

Ambos conjuntos se encuentran en espléndida situación en el cómputo. El Badminton venció al Escuela de Artes, Guacolda y Green Cross y el Internado empató con el Unión Deportiva Española y triunfó sobre el Wanderer, Guacolda, Green Cross y Borgoño.

La forma caballerosa en que se expiden los exponentes de estos prestigiosos clubs hace augurar un lance interesante y por eso es esperado con entusiasmo por nuestros aficionados.

LOS EQUIPOS

Bajo las órdenes del referee señor Francisco Viveros, los conjuntos se presentarán así, a las 3.30 P. M.:

Internado

Urrutia
Fuenzalida, Massal
Araya, Worm, Fagnilli
Vicuña, Vargas, Osorio, Galán
Baeza Galán
O
Guzmán Cerda
Morales, Garretón, Campos
Adriasola, Casteblanco, Alsina
Hurtado, Veloso
Cavallone

Badminton

De preliminar a las 2.15 P. M. jugarán los segundos cuadros.

En la mañana a las 9.15 P. M. actuarán los cuartos equipos y a las 10.30 A. M. los terceros.

La situación del football suramericano

EL CAMPEONATO POR LA COPA AMERICA SE REALIZARA EN BUENOS AIRES

"La Nación", en su edición de ayer, dió a conocer la primera providencia dictada por el Presidente Serrato sobre el football uruguayo.

El primer Mandatario del país amigo, como árbitro con amplios poderes, resolvió, sin apelación, que la Asociación y Federación Uruguaya no podrán intervenir en lances internacionales con los países en que el football esté dividido mientras dicte un fallo final sobre la situación del football oriental.

Con este acuerdo, es casi seguro que el campeonato Continental por la Copa América no se realice en el presente año en nuestro país. En efecto, con la ausencia de los uruguayos sería imposible financiar en Chile un torneo suramericano. La comisión de asuntos internacionales de la Federación se reunirá mañana para tomar un acuerdo definitivo, al respecto.

Según nuestros informes, existe el propósito de solicitar que se reserve a Chile el torneo del año próximo y cederle a Argentina el concurso de Octubre.

En tal caso, el campeonato es muy posible que quede reducido a jornadas entre paraguayos argentinos y brasileños, ya que los uruguayos no podrán intervenir desde el momento que aun subsiste el cisma argentino.

En cuanto a Chile existe el propósito entre algunos dirigentes de no concurrir al certamen del año en curso en espera de la resolución final que deberá adoptar la Federación Internacional de Football en su próximo congreso de Roma, sobre la situación en nuestro país del más popular de nuestros deportes.

LA SITUACION DEL FOOTBALL URUGUAYO

MONTEVIDEO, 29.— El Presidente Serrato ha declarado que dictará un fallo final sobre el cisma uruguayo en el curso del presente año, a fin de que su país pueda intervenir en el campeonato suramericano de 1926, que se anticipará para Abril o Mayo. (Especial).

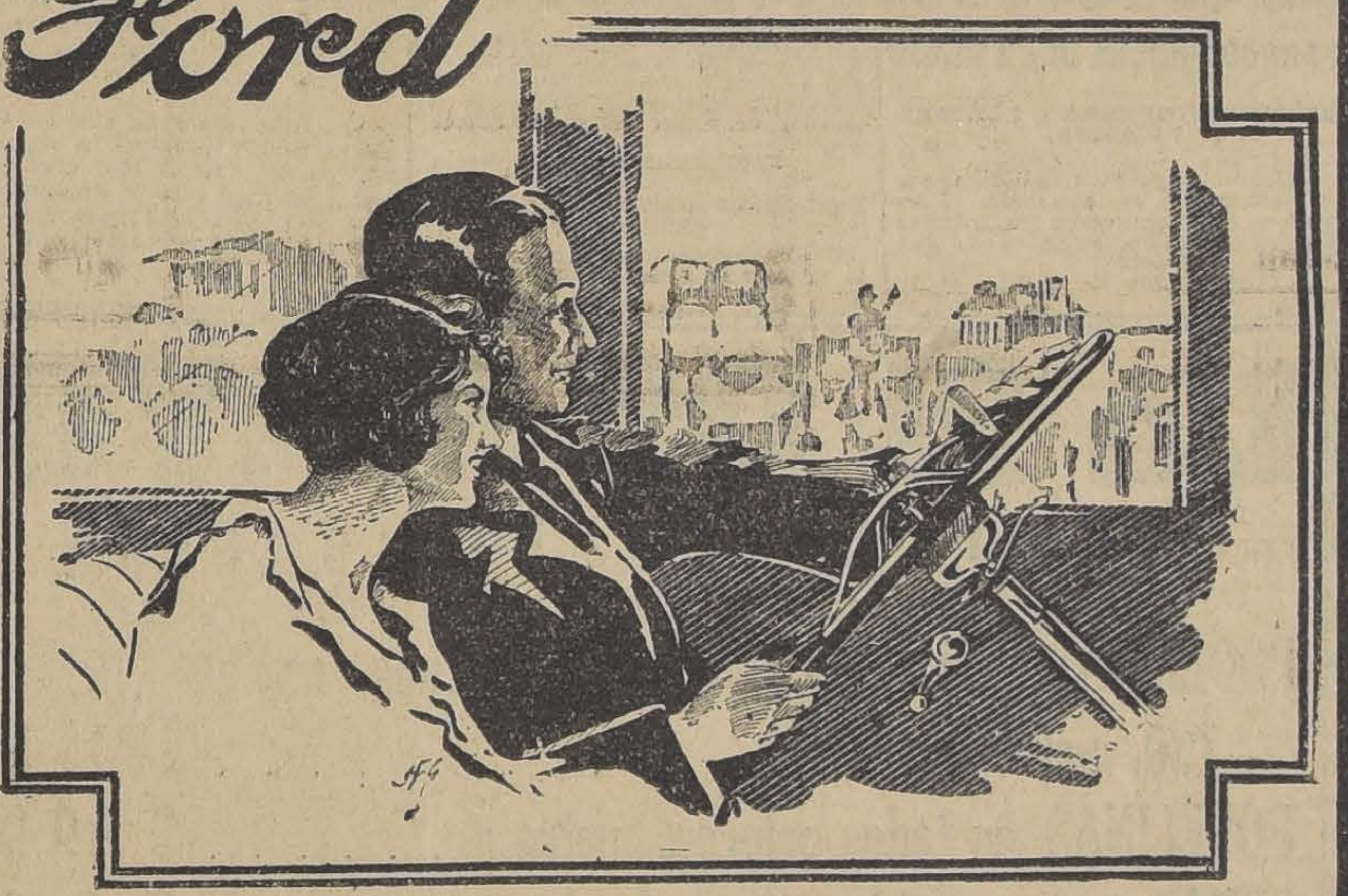

Ford

SATISFACCION

Cuando usted viaja en un automóvil "Ford", sea cerrado o abierto, experimenta la satisfacción de ir en un coche con el cual salva sin tropiezos todas las dificultades del tránsito, todos los contratiempos de los malos caminos, puede gozar de las bellezas del paisaje y tranquilamente volver a su ca sa con nuevas fuerzas para el trabajo.

El automóvil "Ford", con su precio al alcance de todos, con sus cualidades de buen funcionamiento, respaldeado por un servicio estable, estará siempre a su disposición para hacer sus recreaciones agradables, su trabajo fácil, su vida mejor.

Precio del TURISMO sobre carro en Santiago:

$ 6,800 SIN PARTIDA

¿POR QUE GASTAR MAS?

Ford Motor Company

EXPOSICION 1240. — SANTIAGO

AGENTES "FORD" AUTORIZADOS:
EN SANTIAGO

CARLOS ORREGO & COMPAÑIA. LTDA.

HUERFANOS 819-823

En Melipilla: PRESA Hnos.
En Rancagua: PEDRO TORO y C.a
En Rengo: R. EMPARANZA
En San Bernardo: PEDRO MEDINA

HEXAL

HEXAL

Disuelve el ácido úrico en los riñones y en la vejiga, y lo elimina; por lo tanto, evita la formación de arenilla con sus consecuencias terriblemente dolorosas; quita los dolores y desinfecta la vejiga y la uretra.
Es de sabor agradable

J. D. RIEDEL A. G. BERLIN

Bicicletas PEUGEOT

llegó el nuevo surtido de Paseo y de Carrera, de neumáticos

MICHELIN

Aprovechen el precio bajo actual, antes del alza que empezará a regir desde el 1.o de Setiembre.

Importador:
JULIO HAMEL
MONEDA 833

Peugeot
PARIS (France)

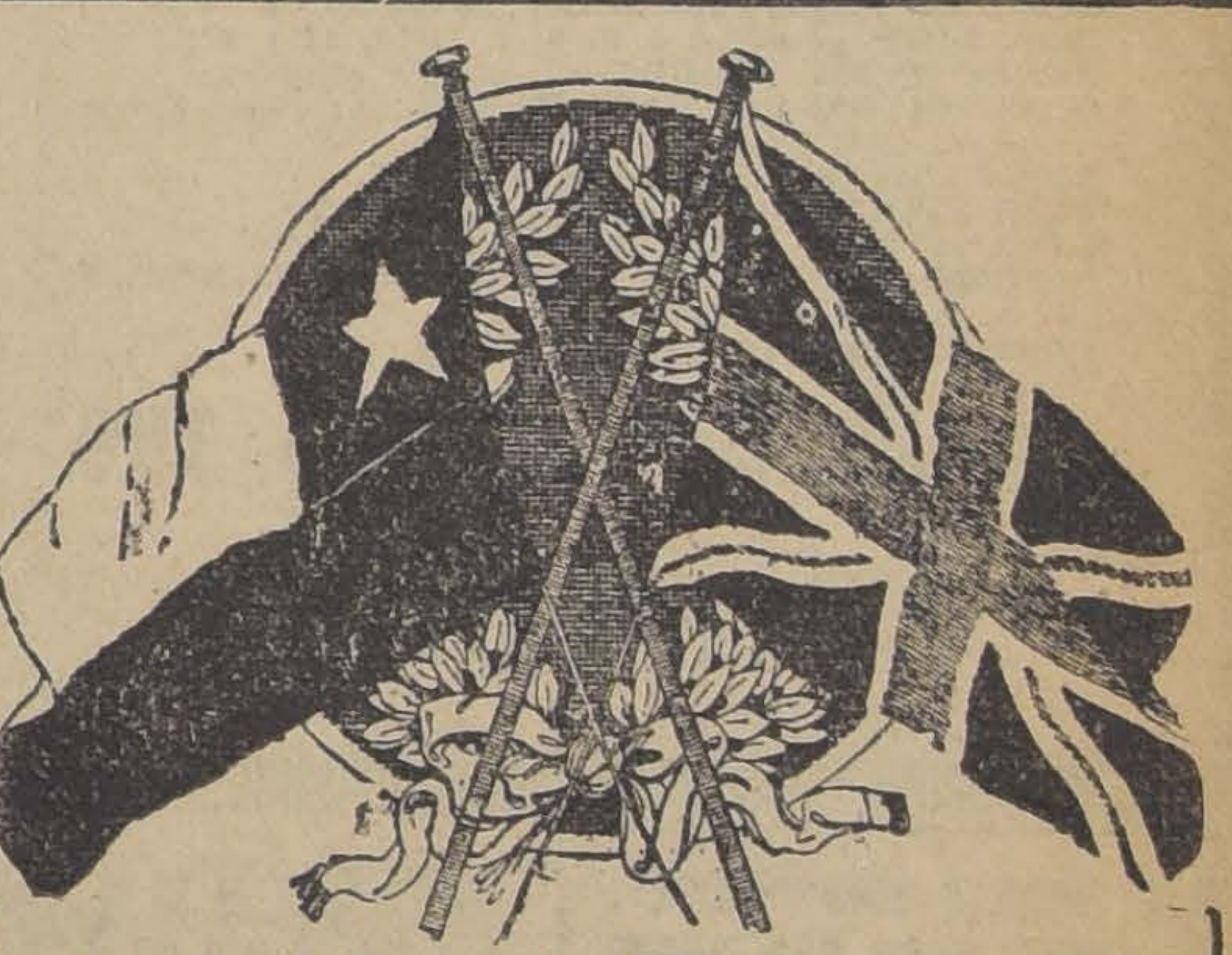

BANDERAS

DE LANILLA, CLASE ESPESCIAL, COLORES Y TAMAÑOS REGLAMENTARIOS. SURTIDO EN LOS EMBLEMAS DE TODAS LAS NACIONES

INGLESAS	CHILENAS
2 metros por 1 metro, $ 80.50	1.35 metro por 0.90, $ 22.75
3 metros por 1.50 mtr., $ 133.00	2 metros por 1.33, $ 45.50
3.75 metros por 1.87, $ 203.00	2.65 metros por 1.75, $ 84.00
	3.30 metros por 2.20, $ 116.00

CONFECCIONAMOS BANDERAS DE TODAS LAS NACIONES.— DENOS SUS ORDENES CON TIEMPO

Gath & Chaves

Iniciamos Mañana la Exposición de Sombreros de Paja para la Temporada de Primavera y Verano

Hemos reunido un conjunto de modelos en estilos de la más primorosa elegancia, diseñados especialmente por nuestro dibujante para satisfacer los gustos más exigentes, lo que nos permitirá mantener, como siempre, el cetro de la moda.

Rogamos a nuestros clientes y al público favorecernos con su visita, la que recibiremos con el mayor agrado en la

Fábrica Nacional de Gorras y Sombreros

DELICIAS 2636, FRENTE A LIBERTAD

y en las Sucursales: Sombrererías Rosenblitt

PUENTE 616, casi esquina Santo Domingo.
SAN DIEGO 1140, pasado Avenida Matta.
DELICIAS 2818, entre Bascuñán y San Alfonso.
SAN DIEGO 2007, al llegar a Franklin.

Nahum Rosenblitt.

NOTA: NO NOS CONFUNDA CON OTRAS SOMBRERERIAS.

S. SACK

OFRECE A PRECIOS FUERA DE TODA COMPETENCIA

FIERRO EN BARRAS: redondo, cuadrado, plano, ángulo, doble T y canales. Surtido completo.
FIERRO EN PLANCHAS: galvanizado y negro, liso, de todas dimensiones.
FIERRO ACANALADO PARA TECHO: galvanizado, de las marcas "Apollo" y "E. M. U."
LLANTAS: para toda clase de vehículos, con pestaña y canto liso.
ALAMBRE GALVANIZADO Y NEGRO: de todos los números
ZUNCHOS PARA BARRILES: desde 1/2" a 4".
ZINC LISO: números 4, 5, 6, 7, 8, 10, 14 y 16.
ACERO PARA RESORTES: surtido completo.
CAÑERIA GALVANIZADA Y NEGRA: todas dimensiones.
METAL DESPLEGADO: de 8 por 2".
CEMENTO MELON: a precios de fábrica.
HOJALATA: de 20 por 28 y de 1 a 6 cruces.
FIERRO ACANALADO NEGRO: marca "Aguila", de 6, 7, 8, 9 y 10 piés.
CARRETILLAS: de fierro tubular.

Bandera 827 — Teléfono 3409

Casilla 2833

UN BUEN CONSEJO: COMPRE SUS MEDIAS DIRECTAMENTE EN LA FABRICA: Sto. DOMINGO 1031.

INSPECCION DE AGUA POTABLE Y DESAGÜES

CONCURSO

Llámase a concurso para proveer el puesto de Contador en el Servicio de Agua Potable de Concepción, con sueldo anual de $ 15.600.

Bases y antecedentes se pueden consultar diariamente en las oficinas de la Inspección, Agustinas 1336, hasta el 31 del actual.

LLEGARON

Basas de piedra en todas sus medidas, lingue muy seco

VIGAS Y VIGUETAS

Alamo mach. 1/2 x 4 1/2; pilastras guardapolvos y cortinaze

BARRACA Y FABRICA "La República"

DOMEYKO N.o 2354
TELEFONO N.o 183

ACEITE ESTRELLA
PURO de OLIVA
ESTRELLA
TORTOSA
DELPINO y URZUA
IMPORTADORES

SOC. FABRICA NACIONAL DE ENVASES Y ENLOZADOS

17.o DIVIDENDO

En conformidad a lo acordado en la Asamblea General Ordinaria de Accionistas el 25 de Agosto de 1925, desde el 10 de Setiembre, se pagará a los señores Accionistas por el Banco de Chile y Alemania, en Valparaíso y Santiago, un dividendo de $ 0.50 por acción.

El Registro de Acciones permanecerá cerrado desde el 1.o al 10 de Setiembre, ambas fechas inclusive.

Valparaíso, Agosto 28 de 1925.

EL GERENTE.
S.10

FERROCARRILES DEL ESTADO

DIRECCION GENERAL ELECTRIFICACION.

Pídense propuestas públicas por la instalación de alumbrado eléctrico y red para carga de baterías de coches en los galpones de San Eugenio (Alameda).

Las propuestas se abrirán el 10 de Setiembre próximo, a las 3 P. M., en la Oficina de Electrificación Sección Luz y Fuerza. Bandera 575. Oficina 23, en donde se pueden consultar bases y antecedentes.

Departamento Vía y Obras.

DIRECCION GENERAL, ELECTRIFICACION

Pídense propuestas públicas por la instalación de alumbrado eléctrico y red para carga de baterías de coches en los galpones de San Eugenio (Alameda).

Las propuestas se abrirán el 10 de Setiembre próximo a las 3 P. M., en la Oficina de Electrificación. Sección Luz y Fuerza, Bandera 575, Oficina 23, en donde se pueden consultar bases y antecedentes.

La 21 DE MAYO

VERDADERA LIQUIDACION

POPELINAS, Gabardinas, Morocain de Lana, ancho 130, metro, a . . . . $ 13.50
POPELINAS en todos colores, metro a . . . . . . $ 9.90
SEDAS, gran surtido, metro, desde . . . . $ 10.00
REGALAMOS ESPONJAS en todos colores, metro a $ 3.00
ESCOCESES, gran moda, muy ancho, metro a . . . $ 6.50
POPELINAS fantasía, estilo Bayadera, metro a . . $ 10.00
DEPOSITO DE SABANAS, c. u., desde . . . . . $ 8.00
CORSEES FAJAS POR LA MITAD DE SU PRECIO

LA 21 DE MAYO

21 DE MAYO 698 DIAZ Hnos.

"EL GLOBO"

580 — SAN DIEGO — 580 — (ESQUINA EYZAGUIRRE)

Unico depósito en San Diego de la Compañía Industrial de Catres

NO COMPRE CATRES SIN CONSULTAR NUESTROS PRECIOS, PUES PODEMOS OFRECERLE ESTOS ARTICULOS CON DESCUENTOS ESPECIALES.

MUEBLES Y MENAJE

NUESTROS PRECIOS Y BONDADES NO SON COMPARABLES EN SANTIAGO. AGRADECERIAMOS SU VISITA.

BAZAR EL GLOBO

580 — SAN DIEGO — 580

FUNDOS

$ 670,000 EN QUILLOTA.—190 HECTAREAS REGADAS, 90 DE ARBOLES FRUTALES, en producción. Esparragueras. Suelos planos de migajón profundo, explotados también en lechería y cultivos intensivos. Además, cerros pastosos con monte explotable en el acto; 20,000 eucaliptus de 8 años; 280 HP. disponibles.s Casas cómodas, teléfono y edificios a 30 minuto de Estación. Deuda hipotecaria antigua de $ 200,000. Tasación comercial: $ 800,000.

$ 340,000 AL LADO ESTACION EN TALCA.—1,000 HECTAREAS, 350 PLANAS REGADAS de suelos gruesos, sin piedras, especiales para trébol, cereales, chacras, viña y plantaciones; 100 empastadas. Faldeos y cerros pastosos aptos para crianzas y en parte para siembras. Piña de 12 hectáreas. Casas cómodas con jardines, teléfono, agua potable y toda clase de edificios. Propiedad bien tenida e inmediata a importantes centros consumidores, Ferias, etc.

$ 300.000 INMEDIATO A SANTIAGO Y ESTACION.—3,300 HECTAREAS de suelos gruesos en planes y faldeos muy pastosos, especiales para siembras y engordas, inmejorables para crianza de ovejas. Parte regable. Chalet moderno y edificios necesarios. Fácil pago.

$ 200,000 A SOLO 10 MINUTOS DE LA PLAZA DE ARMAS DE SANTIAGO Y CON LINEA DE AUTOBUSES A LA PUERTA.—28 HECTAREAS BIEN REGADAS y especiales para lechería, engorda, cultivos intensivos, avicultura, etc.; 8 potrerillos con alambre. Parronales y toda clase de árboles frutales; 10,000 eucaliptus. Silo Broock. Casa habitación, de administración, de inquilinos, establo, lechería, galpones, etc.

CON FACILIDADES DE PAGO, OFRECE:

ALFREDO TAGLE RODRIGUEZ

CATEDRAL 1137 —:— CASILLA 3132

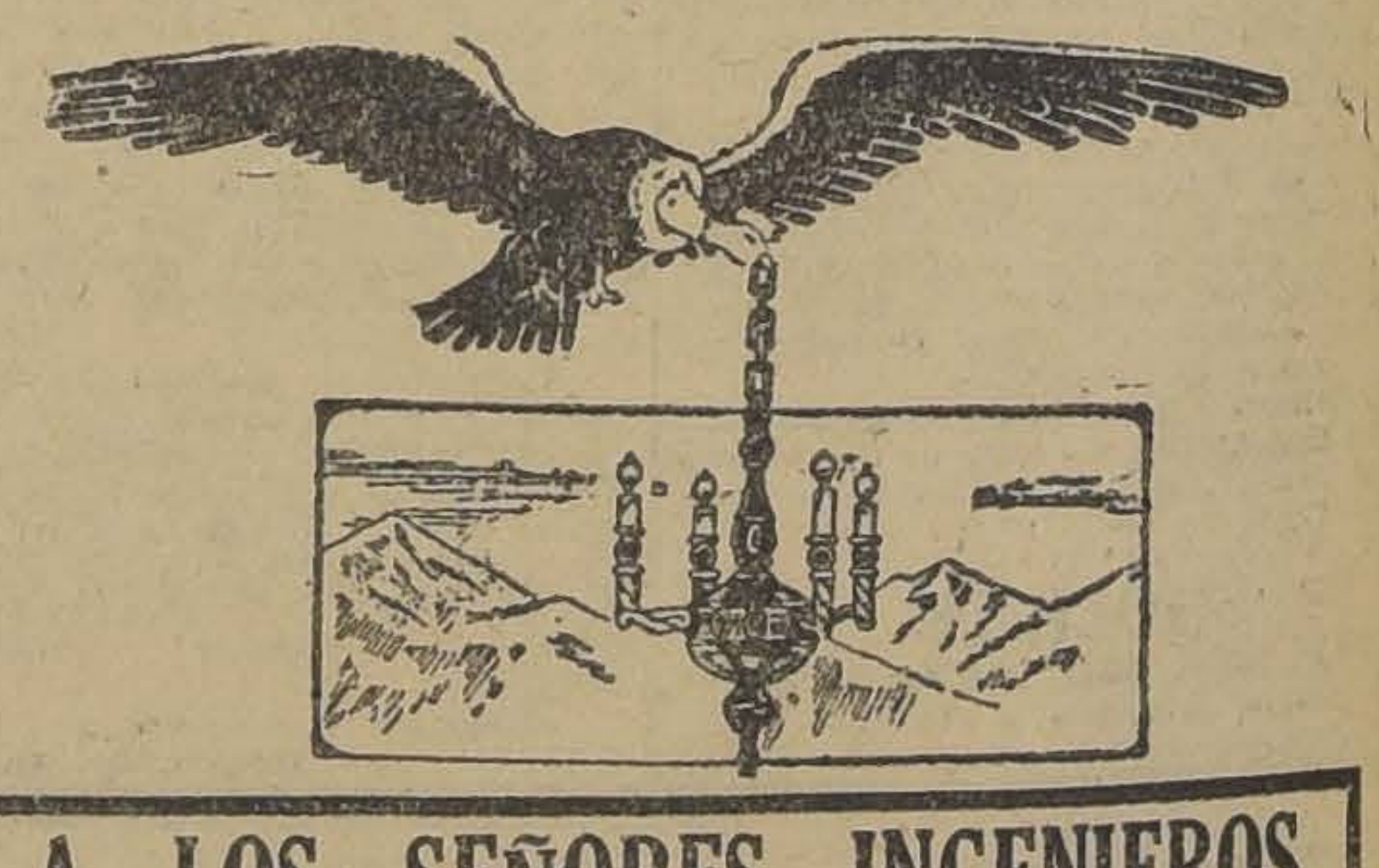

A LOS SEÑORES INGENIEROS Y ARQUITECTOS

FABRICAMOS A PRECIOS ESPECIALES TODA CLASE DE TORNEOS, RECORTES CALADOS, TALLADOS, Etc.

Tornería y Fábrica de Muebles Coloniales

"El Cóndor"

Cóndor 1380 - Teléfono Inglés 270 Parque

Sucesión JULIO TIXIER Z.

CAMBIO

COMERCIAL	$ 39.80
PREMIO DEL ORO . . .	197.50
1 PESO PAPEL VALE	6 1|32

BANCO DE CHILE

	90 días	Vista
Londres. . . .	40.—	40.40
París. . . .	0.38.45	0.38.90
España . . .	1.18	1.19¼
Italia. . . .	0.30.60	0.31.10
Nueva York. .	8.21	8.29..
Buenos Aires .		3.35
Bélgica . . .	0.37	0.37½
Suiza. . ..		1.61
Holanda .. .		3.34

HABANOS SELECTOS 80
HABANOS XXXX 60
Yo Fumo
Reina Victoria

BOLSA DE COMERCIO

Con un importante movimiento en acciones y bonos y bajo un ambiente de gran actividad, se clausuraron los negocios de la semana durante el día de ayer en el mercado de valores.

Se transaron con preferencia, acciones de Dicha, Kumurana, Colquirí, etc., además de otros valores cuyo detalle se demuestra a continuación.

Figuró también un conforme por 1,000 dólares y ventas en Bonos por valor de 112,000 nominales.

Los precios cerraron más firmes que en los días precedentes.

SUBIERON

BONOS: Caja 8-2, de 85 a 89; Caja 8-1, de 95 1|2 a 95 3|4; Hipotecario 8-1, de 95 a 96 1|4.

SALITRERAS: Loa, de 53 a 56.

INDUSTRIALES: Papeles y Cartones, serie A, de 210 a 225; Vapores Sud América, de 20 1|4 a 20 1|2.

MINERAS: Colquirí, de 10 1|4 a 10 3|8; Dichas, de 30 1|2 a 31; Disputada, de 30 a 31 1|4; Gatico, de 5 1|8 a 5 1|4; Kumurana, de 30 a 31 1|2; Kala Uyu, de 43 1|2 a 44; Lebu Ordinaria, de 7 1|2 a 7 3|4; Monte Blanco, de 20 a 25; Patiño, de 277 a 278; Santa Rita, de 5 1|4 a 5 3|8; Yaco, de 5 1|8 a 5 1|4.

BAJARON

VARIOS: Valparaíso Sporting Club, de 10,600 a 10,500.

MINERAS: Higuera, de 8 1|2 a 8; Lebu Preferida, de 10 1|2 a 10; Onix, de 14 a 13 3|4; Oploca, de 162 a 161; Oruro, de 26 y medio a 26 1|4; Presidenta, de 3 1|4 a 3; Santo Cristo, de 4 a 3 7|8.

OPERACIONES EFECTUADAS AYER

UNICA RUEDA

000 Hipotecario 7-1, 88.
3000 Hipotecario, 8-1, 95.
4000 Id., id., 95 1|4.
2000 Id., id., 95 1|2.
33000 Id., id., 96.
2000 Id., id., 912, 98.
4000 Id., id., 914, 96 1|4.
19000 Id., id., 96 1|4.
10000 Caja 8-1, 95 3|4.
18000 Id., 7-1, 89.
7000 Id., 7-2, 89.
41 Gas de Santiago, 52.
500 Dichas, Setiembre 3, 30.
500 Id., Set. 17, 30 1|8.
200 Id., id., id., 31.
400 Id., id., id., 30 3|4.
600 Aconcagua, Set. 17, 11.
100 Kala Uyu, Set. 17, 43 1|2.
500 Presidenta, Set. 3, 3.
50 Onix, 13.
1100 Kumurana, Set. 17, 31 1|2.
1000 Santo Cristo, Set. 17, 4.
100 Colquirí, Set. 17, 10 3|8.
1300 Id., Set. 3, 10 1|4.
600 Loa, Set. 3, 56.
200 Tocopilla, Set. 17, 91 1|2.
1000 Dollars, 8.16, 90 d v.

YA PRINCIPIAN LOS CALORES

y con ellos los trastornos y enfermedades de los niños; una buena alimentación puede salvarles.

El "ALIMENTO CHILE"

es el mejor. No admite niños débiles ni raquíticos. Cuídese de las imitaciones.

PRECIOS DE COMPRADOR O VENDEDOR AL TERMINAR LAS RUEDAS

TITULO	COMPRADOR Cantidad	COMPRADOR Precio	VENDEDOR Cantidad	VENDEDOR Precio
BONOS				
Caja 8-1			45000	95½
Caja 8 1|2	200000	96¾	15000	97
Caja 7-1			1000	90
Hip. 8-1	40000	96	20	96¼
BANCOS				
Chile			100	190
Nacional	300	86		
MINERAS				
Aconcagua, Setiembre 3	300	10¾	500	11
Bronces, Setiembre 3			200	6
Caylloma, Setiembre 17	200	4		
Colquirí, Setiembre 17	500	10¼		
Colquirí, Setiembre 3			400	10¼
Condoriaco, Setiembre 17			500	7
Chacaltaya, Setiembre 17	100	24	500	24½
Dichas, Setiembre 17	100	30	100	31
Disputada, Setiembre 17	100	30¼	500	30½
Higuera, Setiembre 17			100	8
Kumurana, Setiembre 17	500	31¼	500	31½
Kala Uyu, Setiembre 17	100	43¼		
Lebu, ordinaria, Setiembre 17	500	7¼		
Lebu, privilegiada, Setiembre 17	100	9	500	10
Elqui, Setiembre 17	500	5⅛	500	5¼
Oruro, Setiembre 3			100	26¼
Patiño, Setiembre 17	100	277		
Presidenta, Setiembre 17	500	3		
Santo Cristo, Setiembre 17	500	3⅞	100	4
Tocopilla, Setiembre 17			100	92
Toco, Setiembre 17	500	5		
SALITRERAS				
Lautaro	150	250		
Loa	100	56		
GANADERAS				
Tierra del Fuego	150	165	100	167
Gente Grande	100	76½		
INDUSTRIALES				
Gas	100	52		
Papeles y Cartones (S. A.)	30	225		
Papeles y Cartones (S. B.)	5	200		
Malvoa	100	8½		
Tattersall	100	80		
Fósforo	100	150		
PETROLIFERAS				
Rafaelitas	500	2½		
SEGUROS				
Unión Chilena	200	620		
CIERRE A LAS 12 M.				
Cambio		39.80		39.90
Oro		197.50		198
£ por oro		13.30		13.40
Dichas, transac. Setiembre 17		31		
Kelluani, transac., Setiembre 17		17		
Lebu, ordinaria, Setiembre 17		7¾		
Lebu, preferida, Setiembre 17				10
Gatico, Setiembre 17		5¼		
Kala Uyu, Setiembre 17		44		
Oploca, Setiembre 17		161		
Patiño, Setiembre 17		278		
Disputada, Setiembre 17		31¼		
Onix, Setiembre 17		13¾		
Colquirí, Setiembre 17		10⅜		
Yaco, Setiembre 17		5¼		
Gente Grande, Setiembre 17		77		
Elqui, Setiembre 3		5⅛		
Aconcagua, Setiembre 3		10¾		
Santo Cristo, Setiembre 17				3¾
Chacaltaya, Setiembre 17				24¼

ARRENDAMOS

$ 250.—Miraflores, altos, 4 habitaciones, servicios.
$ 700.—Sazié (República) altos, 8 habitaciones, hall, etc.
$ 625.—Grajales (Dieciocho), altos, 8 habitaciones, hall, etc.
$ 500.—Cumming, bajos, 8 habitaciones, hall, etc.
$ 750.—Amunátegui, depto. 2 piezas, toilettes.
$ 1,000.—Miraflores esq. 2 pisos, todo confort.
$ 250.—Miraflores, altos 4 habitaciones, servicios.
$ 400.—San Ignacio, bajos, 11 habitaciones, servicios.
$ 600.—Cumming, altos, 8 habitaciones, hall, etc.
$ 1,200.—Bandera, altos, 12 habitaciones, 2 halls, etc.

MUCHAS OTRAS en Arturo Prat, Santo Domingo, Av. Salvador, Av. España, Agustinas, Bulnes Cortes, Merced, etc.

LOS ARRENDATARIOS no pagan comisión.

LOS PROPIETARIOS un pequeñísimo valor de inscripción, según canon.

GUZMAN Y SILVA

TEATINOS 321.—CASILLA 3598.—TELEFONO 4711

INFORMACIONES DE SOCIEDADES ANONIMAS

DIVIDENDOS, CITACIONES, CIERRE DE REGISTROS

HUERTAS DE NEGRETE SOC. — Cita a junta general extraordinaria para el 1.o de Setiembre, en Moneda 778, para resolver sobre la venta del activo y el pasivo de la Sociedad y proceder a su disolución y liquidación anticipada de la Sociedad.

PORVENIR DE HUANUNI Co. MINERA DE—Dividendo provisorio N.o 3 de sh. 1, el 29 de Agosto, en Banco de Londres y América del Sur.

Cierra su registro del 22 al 29 de Agosto.

MORADO DE RIO BLANCO Co. MINERA EL—Cita a junta general ordinaria y extraordinaria para el 31 de Agosto, en Catedral 1245.

Autorizar la enagenación o parte del activo y el pasivo.

CERVECERIAS UNIDAS Co.—Cita a junta general extraordinaria para el 1.o de Setiembre, en Blanco 889.

El Directorio propondrá el aumento de capital en $ 5.000,000, emitiendo desde luego 100,000 acciones que representan $ 2.000,000 y que se colocarán al precio de $ 50 cada una, entre los actuales accionistas, en proporción de una acción nueva por 10 de las antiguas; las 150,000 acciones restantes serán emitidas al plazo que se determine.

El premio correspondiente a la primera parte de las acciones o sean $ 3.000,000 pasará a formar el fondo de explotación.

Cierra su registro del 20 de Agosto al 1.o de Setiembre.

DISPUTADA DE LAS CONDES Co. MINERA.—Cita a junta general ordinaria y extraordinaria para el 31 de Agosto, en Compañía 1259.

Autorizar al Directorio para el contrato de un empréstito con el Banco Español de Chile. Dar la misma autorización para emitir obligaciones a largo plazo con el fin de contribuir a las deudas de la Compañía.

Acordar la reforma de los estatutos para aumentar el capital de la Compañía a fin de cancelar todas las deudas.

La autorización necesarias para hipotecar los bienes de la Compañía.

CERRO VERDE Co. CARBONIFERA (en liquidación)—Cita a junta general para el 2 de Setiembre, en Blanco 795, Valparaíso, para reintegrar la junta liquidadora y someter a la aprobación un contrato de venta de todo el activo de la Compañía.

FUNDICION NACIONAL DE PLOMO SOC.—Desde el 27 de Agosto se pagará un dividendo de $ 5 por acción, correspondiente al dividendo N.o 2, en Moneda 1168.

FERROCARRIL DE SANTIAGO ORIENTE SOC. — Cita a junta general extraordinaria para el 8 de Setiembre en Francisco Bilbao número 547, Providencia, a fin de integrar el directorio.

PODEROSA LTD. SOCIEDAD LA—Cita a junta general extraordinaria para el 2 de Setiembre, en Martínez de Rozas esquina de Bandera (Teatros de los Tranviarios), para conocer la situación de la Sociedad y pronunciarse sobre la venta de una propiedad.

SANTA RITA DE ARQUEROS SOC. MINERA.—Cobrar la 7.a cuota, cuyo depósito será en el Banco de Chile y presentar el memorandum a Huérfanos 1235.

ELECTRO METALURGICA Co.—Cita a junta general para el 29 de Agosto, en Vicuña Mackenna 1350. Memoria y balance del 30 de Junio del año 1925.

MAFIL Co. CARBONIFERA DE—Cita a junta general ordinaria para el 31 de Agosto en Nueva York 17.

Cierra su registro del 21 al 31 de Agosto.

RENTA URBANA PASAJE MATTE SOC.—Cita a junta general extraordinaria para el 31 de Agosto en Nueva York 81, para autorizar al Directorio para la hipoteca de un bien raíz.

MINERA E INDUSTRIAL.—Dividendo N.o 11, de $ 1, correspondeinte al año 1023, para el 31 de Agosto, por el Banco de Chile.

Cierra su registro del 18 al 31 de Agosto.

VALPARAISO GOLF CLUB.—Los accionista tienen de plazo 30 días contando desde el 18 de Setiembre para suscribir por las acciones que quedan por suscribir hasta completar 5 acciones que podrán tener, dando aviso a la secretaría o avisando en la casilla 1051, Valparaíso antes del 18 de Setiembre.

ARCOPONGO SOC. ANONIMA AURIFERA. —Se ha autorizado a don Jorge Sabioncello para presentar el proyecto para formar una sociedad anónima.

SALINAS DE PUNTAS DE LOBO.—Cita a junta general ordinaria para el 4 de Setiembre, en Errázuriz esquina de Melgarejo.

NUEVA ELQUI SOCIEDAD MINERA DE PLATA. — Cita a junta general ordinaria para el 31 de Agosto en Huérfanos 1153.

Cierra sus registros del 24 al 31 de Agosto.

TRANSPORTES UNIDOS Co. — Desde el 27 de Agosto se pagará un dividendo 1.50 en sus oficinas.

BARCELONA Co. DE SALITRES DE—Cita a junta general extraordinaria para el 4 de Setiembre, en Blanco 725, Valparaíso, con el objeto de someter al conocimiento de los accionistas una proporción de comprar a la oficina de Barcelona y acordar la venta y la disolución anticipada de la Sociedad.

Cierra su registro del 22 de Agosto al 4 de Setiembre.

SAN VICENTE COMPAÑIA AGRICOLA.—Cita a junta general para el 31 de Agosto, en Prat 268.

NACIONAL DE PETROLEOS.—Cita a junta general extraordinaria para el 31 de Agosto, en "El Diario Ilustrado.

CISNE, SOCIEDAD GANADERA. —Cita a junta general ordinaria para el 3 de Setiembre, en Cochrane 791,, en oficina N.o 10, Valparaíso.

Cierra su registro del 24 de Agosto al 3 de Setiembre.

LAGUNA BLANCA SOCIEDAD GANADERAS. —Cita a junta general ordinaria para el 11 de Setiembre en la Bolsa de Corredores de Valparaíso, Cochrane 695. Memoria y balance del 30 de Junio de 1925. Los accionistas que deseen recibir el próximo dividendo en esterlino, deben dar aviso a la oficina de la Sociedad, en Prat 267, Valparaíso, antes del 3 de Setiembre.

Cierra sus registros del 31 de Agosto, al 11 de Setiembre.

SOCIEDAD AMERICA DE PETROLEOS Co. — En la asamblea extraordinaria verificada el 23 de Agosto, la venta del activo y pasivo a la Sociedad Petrolífera Norte Argentina, se acordó igualmente la disolución y liquidación de la Sociedad, nombrándose una comisión liquidadora compuesta por los señores Daniel Adenms Enesto Rosa Gill y Juan Abatte.

Para el canje: dirigirse al Banco Anglo, 5.o piso, oficina N.o 11.

FIERRO DE COQUIMBO Co. MINERA. — Cita a junta general ordinaria para el 3 de Setiembre, en Huérfanos 1328. 4

TIERRA DEL FUEGO SOC. EXPLOTADORA.—Cita a junta general ordinaria el 24 de Setiembre, en Blanco 725, Valparaíso, para la memoria y balance del 30 de Junio de 1925.

Los accionistas que desean recibir el próximo dividendo en letras sobre Londres deben dar aviso para acordar antes del 8 de Setiembre en que se fijará el tipo de cambio para el pago en moneda corriente.

Cierra su registro del 7 al 24 de Setiembre.

OPERACIONES EN VALPARAISO

Unica rueda

Telegrama oficial de la única rueda de la Bolsa de Corredores de Valparaíso:

1 Sporting Club, 10.500.
2500 Santo Cristo, Set. 3, 4.
500 Rita, Set. 17, 5 3|8.
400 Dichas, Set. 17, 31.
4200 Cristos, Set. 17, 4.
100 Colquirí, Set. 17, 10.05
100 Colquirí, Set. 3, 10.
500 Vap. Ordi. Set. 3, 20.
500 Vap. Ord. Set. 17, 20.12.
100 Monte Blanco, Set. 3, 25.
1000 Rafaelitas, Set. 3, 2 5|8.
1000 Elqui, Set.. 3, 5 1|4.
200 Loa, Set. 3, 56 1|4.

ORO

Vendedor 197.50; comprador 197.

CAMBIO

Vendedor 39.80; comprador 39.60.

£ POR ORO

Vendedor 13.40; comprador 13.30.

LA SEMANA BURSATIL

FLUCTUACIONES DE PRECIO DURANTE LA SEMANA

SUBIERON

Bonos

Caja 7 1 de 86 a 89; Caja 7 2 de 85 a 89; Caja 8 1|2 de 94 1|2 a 97; Caja 8 1 de 92 1|4 a 95 3|4; Hip. 8 1 de 91 1|2 a 96 1|4; Setiembre 8 de 68 a 73.

Bancos

Nacional de 85 a 86.

Mineras

Kumurana de 31 a 31 1|2; Monte Blanco de 20 a 25; Elqui de 4 7|8 a 5 1|8; San Bartolo de 2 1|2 a 2 3|4; Totoral de 2 a 2 1|4; Yaco de 5 1|8 a 3 1|4.

Salitreras

Nueva Castilla de 28 a 29.

Petróleos

Petróleos de 0.10 a 0.11.

Industriales y varias

Club Viña de 350 a 400; Cemento El Melón de 40 a 41; Gas de Santiago de 51 1|2 a 52; Gas de Valparaíso de 80 a 81; Papeles y Cartón serie H, de 210 a 225; Viña de 27 1|4 a 28; Telégrafo de 38 a 38 1|2; Vapores Ord. de 20 1|4 a 20 1|2; Valparaíso Sporting Club de 7.000 a 10.500.

BAJARON

Español de 101 a 95.

Mineras

Aconcagua de 13 a 10 3|4; Bronces de 6 a 5 3|4; Carolina de 14 a 13; Caylloma de 5 a 4 1|4; Colquirí de 11 a 10 3|8; Condoriaco de 7 1|2 a 7; Chacaltaya de 25 3|4 a 24 1|2; Chañaral de 9 1|8 a 8 1|2; Dichas de 36 1|2 a 31; Disputadas de 34 a 31 1|4; Huanillos de 19 a 18 1|4; Higuera Consl. de 9 a 8; Huanuni de 77 a 76 1|2; Kelluani de 17 1|2 a 17; Lebu de 8 3|4 a 7 3|4; Las Chile de 2 3|4 a 2; Minera de 29 1|2 a 29; Morococala de 54 1|2 a 52 1|4; Onix de 14 1|2 a 13 3|4; Oploca de 166 a 161; Oruro de 27 3|4 a 26 1|4; Potasa de 7 a 5; Santo Cristo de 4 3|4 a 5 7|8; Tocoyilla de 92 1|2 a 9 11|2.

Salitreras

Agua Santa de 182 a 170.

Ganaderas

Gente Grande de 80 a 77; Laguna Blanca de 165 a 160; Fuego de 174 a 167.

Petrolíferas

Rafaelitas de 3 1|4 a 2 5|8.

Industriales y Varios

Envases y Enlozados de 7 1|2 a 7; Vapores Preferidos de 46 1|2 a 46.

Seguros

Alianza Chilena de 88 a 65.

EL CAMBIO INTERNACIONAL DURANTE LA SEMANA

Lunes 1.a rueda, comprador a 39.40 y vendedor a 39.60.

2.a rueda comprador a 39.40 y vendedor a 39.60.

Martes, 1.a rueda, vendedor a 39.80 y comprador a 39.60.

2.a rueda, vendedor a 39.80 y comprador a 39.60.

Miércoles 1.a y 2.a rueda, vendedor a 40 y comprador a 39.80.

Jueves 1.a y 2.a rueda, comprador a 39.80 y vendedor a 40.

Viernes 1.a rueda, vendedor a 40 y comprador a 39.80.

2.a rueda, vendedor a 39.80 y comprador a 39.60.

EL ORO DE 18 d DURANTE LA SEMANA

Lunes 1.a rueda, comprador a 196.50 y vendedor a 196.80.

2.a rueda, comprador a 197 y vendedor a 197.50.

Martes 1.a rueda, vendedor a 197.20 y comprador a 197.

2.a rueda, vendedor a 199 y comprador a 198.80.

Miércoles 1.a rueda, vendedor a 198.80 y comprador a 198.60.

Jueves 1.a rueda comprador a 198.60 y vendedor a 199.

2.a rueda, comprador a 199.50 y vendedor a 199.80.

Viernes 1.a rueda, vendedor a 198.60 y comprador a 198.40.

2.a rueda, vendedor a 198 y comprador a 197.60.

Sábado única rueda, comprador 197 y vendedor a 197.50.

2.a rueda, comprador a 13.20 y vendedor a 13.40.

Martes, 1.a y 2.a ruedas, vendedor a 13.30 y comprador a 13.20.

Miércoles, 1.a rueda, vendedor a 13.40 y comprador a 13.20.

2.a rueda, vendedor a 13.40 y comprador a 13.30.

Jueves 1.a rueda, comprador a 13.30 y vendedor a 13.40.

2.a rueda, comprador a 13.30 y vendedor a 13.40.

Viernes, 1a y 2.a rueda, vendedor a 13.40 y comprador a 13.30.

Sábado, única rueda, comprador a 13.30 y vendedor a 13.40.

DOLARES POR LIBRA DURANTE LA SEMANA

Lunes: 485 3|4.
Martes: 485 5|8.
Miércoles: 485 3|4.
Jueves: 485 5|8.
Viernes: 485 1|2.

EL ESTAÑO DURANTE LA SEMANA

Lunes, libras esterlinas 257.0.0 contado y 260.2.6 a plazo.

Martes, 256.15.0 al contado y 259.15.0 a plazo.

Miércoles 253.5.0 al contado y 253.5.0 a plazo.

Jueves 254.10.0 al contado y 257.5.0 a plazo.

Viernes, 253.7.6 al contado y 256.5.0. a plazo.

El Viernes de la semana anterior cerró a libras esterlinas 257.15.0 al contado y 260.7.6 a plazo, por consiguiente, bajó libras esterlinas 4.7.6 al contado y 4.2.6 a plazo.

EL COBRE STANDARD DURANTE LA SEMANA

Lunes, libras esterlinas 63.2.6 al contado y 64.0.0 a plazo.

Martes 62.10.0 al contado y 63.10.0 a plazo.

Miércoles 62.5.0 al contado y 63.5.0 a plazo.

Jueves 62.2.6 al contado y 63.2.6 a plazo.

Viernes 62.0.0 al contado y 63.0.0 a plazo.

El Viernes de la semana anterior cerró a libras esterlinas 63.5.0 al contado y 64.2.6 a plazo; por consiguiente, bajó 1.5.0 al contado y 1.2.6 a plazo.

LA PLATA DURANTE LA SEMANA

Lunes 32 3|8.
Martes 32 1|4.
Miércoles 32 5|16.
Jueves 32 7|16.
Viernes 32 5|8.

El Viernes de la semana anterior cerró a libras esterlinas 32 5|16; por consiguiente subió 5|16.

LIBRAS POR ORO DURANTE LA SEMANA

Lunes 1.a rueda, comprador a 13.30 y vendedor a 13.40.

S. A. FERIA YZQUIERDO

Santiago, 29 de Agosto de 1925.

LOTES VENDIDOS AL PESO

2 Vacas con 960 kilos, a $ 1.73
10 Vacas, con 4960, a 1.71
2 Vacas, con 994, a 1.66 1|2
16 Vcas, con 7174, a 1.61 1|2
16 Vacas, con 7174, a 1.61 1|2
12 Vacas, con 5696, a 1.52
10 Vacas, con 4406, a 1.50
4 Vacas, con 1760, a 1.42 1|2
11 Vacas, con 4826, a 1.39 1|2
10 Vacas, con 4252, a 1.38 1|2
18 Vacas, con 5860, a 1.34
12 Vacas, con 4690, a 1.33 1|2
10 Vacas, con 3764, a 1.29
16 Vacas, con 6394, a 1.27
11 Vacas, con 3828, a 1.20
7 Vacas, con 2358, a 1.19 1|2
6 Vacas, con 2240, 1.16
10 Vacas, con 3316, a 1.01 1|2
7 Vacas, con 2368, a 1.06
10 Vacas, con 3452, a 1.05 1|2
5 Vacas, con 1700, a 1.04
2 Vaquillas, con 712 kilos, a $ 1.52
12 Vaquillas, con 3150, a 1.13 1|2
12 Vaquillas, con 3134, a 1.09 1|2
1Buey, con 622 kilos, a $ 1.58 1|2
5 Bueyes, con 3300, a 1.56 1|2
3 Bueyes, con 2014, a 1.51
5 Bueyes, con 2624, a 1.49
2 Bueyes, con 1200, a 1.49
2 Bueyes, con 1426, a 1.46
1 Bueyes, con 712, a 1.40 1|2
2 Bueyes, con 1100, a 1.38
2 Bueyes, con 1352, a 1.30
2 Bueyes, con 1164, a 1.23
2 Bueyes, con 1026, a 1.19
5 Bueyes, con 2464, a 1.16
5 Bueyes, con 2756, a 1 05 1|2
11 Novillos, con 4883 kilos, a $ 1.67
11 Novillos, con 5050, a 1.64 1|2
10 Novillos, con 4576, a 1.64 1|2
14 Novillos, con 6126, a 1.60
10 Novillos, con 4180, a 1.57
11 Novillos, con 5086, con 1.57
12 Novillos, con 5800, a 1.56 1|2
6 Novillos, con 2624, a 1.47
5 Novillos, con 2138, 1.43
5 Novillos, con 2128, a 1.41
13 Novillos, con 4916, a 1.40 1|2
16 Novillos, con 6240 a 1.40
16 Novillos, con 6174, a 1.39 1|2
14 Novillos, con 4870, a 1.37 1|2
8 Novillos, con 2834, a 1.34
12 Novillos, con 5200, a 1.23 1|2
7 Novillos, con 2682, a 1.19 1|2
10 Novillos, con 3244, a 1.09 1|2

MATADERO PUBLICO

ENCIERRA PARA HOY

Los corrales del Matadero Público encerraron ayer el siguiente ganado para la venta de hoy:

Ganado mayor		Ganado menor	
Bueyes	13	Corderos. . .	127
Novillos . . .	61	Cordos. . . .	84
Vacas. . . .	90	Cabros..	24
Quedados vivos	14	Terneros	20
En vara. . . .	29		
		Total	255
Total.	206		

Semilla de maíz Eureka, importada, lista para entrega en Valparaíso

OFRECE:

LA SOCIEDAD NACIONAL DE AGRICULTURA

MUEBLERIA y PELETERIA

VIENESA

DELICIAS 1120

Se vende toda clase de muebles, al contado y con grandes facilidades de pago, entrega inmediata.

LA FABRICA: SAN DIEGO 483, frente a la Plaza Almagro

E. ZIMEND

CASA FRANCESA

OCASIONES EXCEPCIONALES EN ROPA CONFECCIONADA POR FIN DE ESTACION

Vea nuestras vidrieras

PARA CABALLEROS

TERNOS DE VESTON, en casimir de pura lana azul y fantasía

$ 92.-

PARA JOVENES

TERNOS EN CASIMIR de lana fantasía, colores y modelos de última moda

$ 79.-

PARA NIÑOS

TRAJES DE BLUSA, en casimir de pura lana azul y fantasía, para cualquiera edad

$ 24.50

TRAJES MODELO Cazador, en casimir de lana, estilos de última creación, para cualquiera edad

$ 45.-

UNION SINDICAL DE EMPLEADOS DE VENTAS A PLAZO

El Directorio de la Unión Sindical de Empleados de Ventas a Plazo

Ultimamente ha quedado constituído este gremio compuesto por empleados, vendedores y cobradores a plazo. Después de tomar diversos acuerdos, se eligió el siguiente directorio:

Presidente, señor Manuel Morales.
Vice-presidente, señor Demetrio Espinosa.
Tesorero, señor Agustín Alcaíno.
Pro-tesorero, señor Elieser Tolosa.
Secretario de prensa y correspondencia, señor Lorenzo Reyes.
Secretario, de actas, señor Francisco Arriagada.
Directores, señores: Manuel Sepúlveda, Abraham Sterryms, Juan Salgado y Amadier González.

Teatro Andacollo

PLAZUELA ANDACOLLO: MAPOCHO 2347

Esta tarde, a las 6 P. M., se verificará en este cómodo teatro la función que se ha preparado a beneficio de la Comisión de Fiestas y Propaganda tomando parte los destacados artistas obreros Gustavo Silva, Lucho Barra, Carmela Gómez B., Vargas, Ramón Núñez, Felipe Páez y otros.

El programa es el siguiente:
1.o Obertura al piano.
2.o Humoradas e imitaciones, por el célebre bufo Gustavo Silva.
3.o Canciones y romanzas, por el barítono nacional, R. Núñez (Castelli).
4.o Carlos Rojas. (Humoradas).
5.o Exito cómico, Risa a cántaro con el popular Lucho Barra en sus mejores parodias y couplets.
6.o Los compadres huasos, Barra y Páez, esquinazos, zambas y estilos criollos.

2.a Parte

Se pondrá en escena el chistoso estreno de Carlos Cariola, titulado: "Al pie de la vaca".

Precios de las localidades: Platea, $ 1; galería, $ 0.40.

La mejor velada del año.

Unión de Obreros en el ramo de mueblería

—A junta general para hoy a las 10 A. M. en su local social.

LA UNION SINDICAL DE PELUQUEROS ACUERDA FUNDAR LA SECCION MAESTRANZA

Los dirigentes de esta institución

Durante la última asamblea general de la Unión Sindical de Peluqueros, quedó fundada la Sección Maestranza, la que se fusionará con el Sector N.o 2 Ñuñoa. Al efecto, se eligió la siguiente mesa directiva provisoria: secretario general, don Zacarías Cerda; secretario de Actas, don Julio Correa; tesorero, don Vicente Antúnez y delegados, señores, Julio Vergara y Osvaldo Sáez.

Durante esta misma reunión se integró la comisión encargada de redactar el memorial que será elevado a la consideración de S. E. el Presidente de la República, con los señores: Zacarías Cerda y J. Chávez.

Esta institución celebrará una nueva asamblea general, hoy a las 10 A. M. en Rosas 1049.

FIESTAS SOCIALES

Sociedad Socorros Mutuos de Cauffeurs de Chile.— La comisión de fiestas ha organizado para esta noche una simpática fiesta en honor de las familias de los socios.

Círculo "Ku-Klux-Klanes."— Mañana a las 8.30 P. M. este círculo, realizará una manifestación en honor de los socios señores Ramón Ernesto Cádiz y Ramón Castro. Esta manifestación consiste en un banquete y se llevará a efecto en el Majestic Hotel.

Sociedad 18 de Setiembre.— (Avenida Manuel Montt 292). Esta tarde a las 5.30 P. M. baile.

Centro Social "Dancing Ring" —Matinée, de 4 a 8 P. M. y noche, de 9 a 12 P. M.

Centro Exequiel Vilches.— (San Francisco 748). Esta tarde de 6 a 9 P. M. matinée.

Centro Recreativo Victoria —Esta tarde baile a las 4.30 P. M. en su local Independencia N.o 2691.

Centro Recreativo Sol de Mayo.— Hoy, a las 5 P. M. matinée y en la noche a las 9.30 baile social.

Conjunto Artístico la Victoria. — Hoy de 3 a 7 de la tarde, efectuará este Conjunto en el Teatro de la Fábrica de Cartuchos, una matinée dedicada al personal de la Fábrica y a sus familias.

—Para las 10 de la mañana de hoy está citada la asamblea general.

Centro Artístico Estudio y Progreso. — La comisión de fiestas de este centro ha preparado dos reuniones familiares para hoy de 10 a 1 P. M. y de 4 a 11 P. M., a junta general por tener que tratar varios asuntos de suma importancia.

Centro Social "El Tani". — Arturo Prat 1136. — Hoy habrán dos grandes reuniones familiares. En la mañana a las 10 A. M., habrá baile y clases instructivas hasta las 12.30 P. M.

En la tarde habrá una matinée, pricipiará a las 3 P. M.

Centro Recreativo de Empleados Públicos. — San Martín 772. — Esta noche se llevará a efecto una fiesta social que este centro ha venido preparando hace ya tiempo.

Centro Recreativo "Artes Gráficas". — Eleuterio 1357.—Hoy de 5.30 a 9 P. M., habrá una matinée. En la noche a las 9.30 se efectuará el gran baile que el Directorio de este Centro ofrece a su socio honorario señor Antonio Salucci. Una buena orquesta amenizará este baile.

Centro Policial Dep[illegible] **de Socorros Mutuos "Manuel Concha P.".** — Hoy matinée a las 3 P. M. Noche baile a las 9 P. M.

LA MANIFESTACION A DON ROBINSON PAREDES

Durante la manifestación al señor Róbinson Paredes

Antenoche se realizó en el teatro de los Ferrocarriles la manifestación que un grupo de intelectuales de los Ferrocarriles del Estado había organizado en honor del señor Paredes, con motivo de su designación de consejero de la Caja de Retiro y Previsión Social.

El homenaje tuvo el mejor éxito, desarrollándose interesantes números de variedades. Don Francisco Lira disertó sobre la labor social del señor Paredes.

A continuación el doctor don Gregorio Oxmann dictó una interesante conferencia que agradó ampliamente a las personas que concurrieron a esa simpática manifestación.

CITACIONES

Sociedad S. M. I. Ñuñoa. — A junta ordinaria para hoy a las 3 P. M., en su local de costumbre.

Consejo Industrial de Alimentación (Sección Molinos). — A junta general para hoy a las 9 A. M., local: Río Janeiro 465.

Sociedad de Pintores Miguel Angel. — Se suspende la sesión por este Domingo.

Sociedad La Universal. — Se suspende la sesión que debía efectuarse hoy como de costumbre.

Cítase al directorio a sesión ordinaria para el Martes a las 8.30 P. M., para tratar asuntos de interés.

—Se encuentra a disposición de los socios el registro para la Sección Recreativa.

Centro Cristobal Colón de la U N.— Para hoy a las diez A. M., en el local del Centro, Coquimbo 585 a los señores J. Cordero, H. Arriaza, L. Muñoz, G. de la Barrera, V. Vargasy J. Davegio.

Centro Artístico "Arturo Alessandri P.". — Reunión hoy Domingo a las 10 A. M., en Arturo Prat N.o 337. Población Montiel.

Unión Central de Empapeladores de Santiago.— Al gremio en general a sesión extraordinaria para hoy a las 10.30 A. M.

Estudiantina Libertad.— Para mañana al centro de Ejecutantes y pará el Jueves a reunión general.

Federación de Pintores y Ramos Similares en Resistencia.— Para hoy a su nuevo local, calle Maruri N.o 575 entre Rivera y Cruz.

La Unión Sindical Chilena de Ferroviarios.— A asamblea general para hoy a las nueve y media en nuestro local Avenida Ecuador 3404.

Centro Arturo Prat.— A junta general para hoy a las 12 M. en San Francisco 608.

Hoy habrá baile instructivo de 9 a 12 M. y matinée de 2 a 12 P. M.

La Convención de empleados tranviarios

Según acuerdo de los diferentes organismos tranviarios del país, se llevará a efecto en Santiago el 22 de Setiembre una convención, en esta capital.

El Consejo de tranviarios de Santiago, elaborará la tabla de trabajo para esta convención; como principio, mandará delegados a las provincias del Norte y del Sur. La primera de estas comisiones partirá el Viernes próximo a Valparaíso.

En esta convención tomarán parte los tranviarios de Santiago, Valparaíso, San Bernardo, Talca, Chillán y Concepción.

Congreso Nacional Mutualista

UNA GRAN VELADA DE BENEFICIO

El próximo Sábado 5 de Setiembre a las 9 de la noche, se llevará a efecto en el espléndido salón teatro de la Sociedad Unión de Peluqueros, ubicado en la calle Tarapacá N.o 721, una velada literario musical y baile a beneficio de los fondos para los gastos preliminares del Congreso Nacional Mutualista, a celebrarse del 18 al 20 de Setiembre.

El programa literario musical está a cargo del aplaudido actor obrero señor Luis Barra.

La colocación de entradas se iniciará hoy en todas las instituciones adheridas para lo cual los Delegados ante el Congreso deben pasar a retirarlas del local, San Antonio 180, frente al Teatro Municipal, taller del señor Edmundo Alvarez, de 9 a 12 M.

MOVIMIENTO DE LOS ARRENDATARIOS

Damos a continuación el movimiento habido últimamente en las diferentes comunas de arrendatarios:

LA LIGA FEDERAL DE ARRENDATARIOS SUSPENDE EL COMICIO QUE DEBIA VERIFICARSE HOY

Por acuerdo de los delegados de los diversos sectores se ha suspendido la reunión que debía efectuarse hoy y, con el objeto de conocer del señor Ministro de Previsión Social y Trabajo las conclusiones del comicio anterior, se acordó autorizar a los señores Carlos Vilarín, Emilio Zapata y Carlos Bustos, con el fin de que se entrevisten con el señor Ministro.

Liga de Arrendatarios de la 10.a Comuna

Hoy a las 9 A. M. en el Teatro Franklin, San Diego esquina de Arauco, habrá reunión para tratar sobre la reorganización de los arrendatarios y su unificación.

Liga de Arrendatarios del 6.o Tribunal

El 11 de Setiembre, esta Liga efectuará una velada literario-musical, en honor de todos los arrendatarios, de este sector.

10.a Comuna

Invita a todos los arrendatarios de esta comuna a una velada a beneficio del 4.o Sector, que se llevará a efecto el Lunes 31 de Agosto, en el Teatro Apolo, ubicado en Victoria frente a Juan Vicuña, con el objeto de adquirir fondos para proseguir la campaña en beneficio de todos los arrendatarios de este Sector.

8.o Tribunal de la Vivienda

Cítase para hoy a la comisión de propaganda dominical, en el local de Blanco Encalada, a las 9 A. M.

Liga de Arrendatarios de la Comuna Yungay

Hoy a la 1 P. M. se reunirán en asamblea extraordinaria este organismo de arrendatarios, en San Pablo 4130, frente a Robles. Concurrirán los sectores Quinta Normal, Carrascal, Población Besa, Vargas, Buenos Aires y Garín.

En la noche se efectuará una interesante velada que estará a cargo del Conjunto Artístico de esta comuna.

Los arrendatarios demandados para mañana serán atendidos hoy de 2 a 4 P. M.

Consejo de Tranviarios de San Bernardo

Se ha citado a todo el gremio de tranviarios, sección tráfico, para el Lunes a las 8 P. M. en el local de costumbre, a fin de tratar importantes asuntos de interés general.

Centro Chile-Argentina

BASCUÑAN 542

Esta noche a las 9 P. M. se efectuará la función pro-fondos sociales de esta institución

Gran baile social con orquesta.

En la tarde matinée, de 6 a 8 1|2.

Sociedad de Jubilados Ferroviarios

La Sociedad de Jubilados Ferroviarios celebró últimamente una sesión solemne y en la cual su director, don Oscar Gallardo del Real, pronunció un elocuente discurso que tuvo la mejor acogida.

El señor del Real abordó en su disertación, con frases elocuentes lo relacionado con este acto cívico, que se celebra hoy en el país con motivo del Plebiscito Constitucional.

Entre otras cosas dijo lo siguiente:

"Ayudemos en esta obra magna a S. E. si queremos ver un Chile feliz y grande. Aceptemos como único, en el Plebiscito que se verificará el 30 de Agosto, en conformidad a los decretos leyes números 461 y 462, el **Voto Rojo**, que refleja las aspiraciones de todos los verdaderos ciudadanos y que es el más grande anhelo de Su Excelencia.

Junta Central de la Federación de Obreros de Imprenta de Chile

Hoy, a las 10 A. M., se reunirán los delegados que componen este organismo directivo del gremio para tratar varios asuntos que tienen relación con las actividades que desarrolla cada sección en pro del gremio.

Uno de los puntos de importancia que se deben resolver es el que tiene atingencia con la Sección Temuco.

—Por comunicaciones que llegan diariamente a la secretaría, se sabe que la circular dirigida a las secciones, tiene preocupado al gremio y en todas partes en el día de hoy se efectuarán asambleas para responder a la encuesta sobre la convención extraordinaria que se efectuaría antes del 15 de Octubre para que ésta decida si el 4.o Congreso Tipográfico a efectuarse en Diciembre del presente año se lleve a cabo en Santiago o en Chillán.

—Por el ordinario de hoy parte a la capital de Ñuble el señor David Uribe.

Sociedad Unión de Peluqueros

Cítase para hoy a las 8 1|2 A. M. a la comisión pro estudio de terrenos, para dar su informe en el sitio mismo de sus operaciones.

Las comisiones partirán de la Plaza de Armas a la hora indicada. Se ruega la mayor puntualidad. Esta citación se hace extensiva a todos los interesados miembros de la sociedad.

La manifestación de hoy en honor del actor obrero H. Barahona

Hoy ha de llevarse a efecto, como lo ha anunciado oportunamente "La Nación", la manifestación de simpatía al actor obrero señor Humberto Barahona, ofrecida por el conjunto artístico "Nueva Aurora".

Las adhesiones se reciben en la secretaría del Conjunto, calle Marina de Gaete 768, y el precio de las tarjetas se ha fijado en $ 5 caballeros y 3 señoritas, y éstas se reciben hasta las 12 M.

En la I. W. W.

En el salón teatro de la I. W. W. se efectuará hoy a las 6 P. M. una velada a beneficio del periódico "Tribuna Libertaria", órgano de este centro. El programa que se ha preparado es muy interesante.

El Patronato Nacional de la Infancia es obra social; educa a las madres y ampara a sus hijos.

Asociación de Choferes y Cobradores La Unión

Los choferes y cobradores de las góndolas del recorrido de San Pablo, reunidos por el comité organizado, echaron las bases de una nueva institución choferil.

Presidió la asamblea el señor Epifanio Campana, que en un breve discurso dió a conocer a los asambleístas, los fines y propósitos que perseguía el comité organizador.

La sala procedió a elegir el Directorio que regirá definitivamente su destino y que quedó formado del siguiente modo:

Presidente, Luis Molina; vice, Alfredo Toldi; secretario, Gabriel Jiménez R.; pro, Adolfo Cruz Guerra; tesorero, Rafael Salinas; pro. Ricardo Bustamante.

Directores: Humberto Gangas, Alfredo Iturra y Moisés Macaya.

El Martes esta organización celebrará una importante asamblea.

SEÑORES HACENDADOS

les ofrezco postes redondos de pellín, de roble, para cerco o viña, por carros, puestos en la estación que me soliciten en el sector de las fronteras a Valparaíso y ramales. Toda pérdida y riesgo por mi cuenta. Pida cotización hoy mismo: se le atenderá con prontitud.

DESIDERIO GUTIERREZ BADILLA
CASILLA 198 — TEL. 201
Telégrafo Comercial: Gutibadi
Talca

Es imprescindible el empleo de un jabón agradable, fino, de perfume delicado, como el jabón

PIERRETTE

en sus variedades de violeta, clavel o jazmín, que no hace falta en el tocador de ninguna persona de buen gusto. Pida la marca LABORATORIO CHILE

SALFEN

Agua purgante suave y buena. Limpia y purifica la sangre. Corrige el intestino. Exija la marca.

LABORATORIO CHILE

Regipan

FABRICACION
DE PUERTAS, VENTANAS, GALERIAS DE TODAS CLASES

Hace y tiene listas para entrega inmediata:

BARRACA Y FABRICA DE MADERA
"LA REPUBLICA"
Domeyko N.o 2354
TELEFONO N.o 182 (PARQUE)

Licores y Jarabes
DE LA FABRICA
EUG. DESPOUY
VENDE EL DEPOSITARIO
Alfredo Blanchard
CALLE LA BOLSA 33

BOTICA DE TURNO PERMANENTE: FARMACIA LARA

Establecimiento de primer orden. Teléfono 5088, Delicias 1286, esquina Nataniel.

"UNION INDUSTRIAL"
DE PALACIOS HNOS.
SAN DIEGO 276.—CASILLA 3958.— TELEFONO 5115

Importación de Accesorios para Máquinas de Coser, Tejer e Industriales de todos sistemas.

Especialidad en reparaciones de Máquinas de Coser, Bordar, Calar, Ojalar, Plisar, etc., y de Tejer, planas y cilíndricas a mano y motriz.

TALLER ESPECIAL EN TABAJOS DE PRECISION
INSTALACIONES A FUERZA MOTRIZ

REMATE

EL 7 DE SETIEMBRE PROXIMO, A LAS 4 P. M.

en el estudio del árbitro, don Carlos Toro Paeza, Compañía N.o 1325, se rematará la propiedad de la Comunidad Araya, ubicada en

CALLE MOLINA N.os 540, 546 y 552

por el mínimum de $ 50,000 pagaderos la mitad al contado y mitad a tres meses plazo, con 9 por ciento de interés. Esta propiedad produce actualmente $ 800 mensuales. Bases y antecedentes en el estudio del árbitro.—Altamirano, actuario.

La San Juan de Dios

Avisa a las personas interesadas, que el Lunes 31 del presente, a las 9 1|2 A. M., serán licitadas en remate público, las operaciones comprendidas entre los N.os

18,619 AL 19,417

NOTA IMPORTANTE:

Recomendamos al público muy encarecidamente y en su beneficio, la conveniencia de efectuar la renovación o rescate de las operaciones, el día del vencimiento, o antes del mismo; pues en su defecto, incurren en el nuevo gravamen del 2 POR CIENTO asignado como gastos de remate en beneficio de los martilleros; contribución que pagará toda prenda, que por su vencimiento, haya sido incluída en las listas de remates, según disposición del Juez Letrado de Apelaciones con fecha 15 de Julio del presente año.

NUESTRA CASA NO TIENE NINGUNA SUCURSAL

745 — DELICIAS — 745

Vacunas MULFORD

PARA ANIMALES VACUNOS

VACUNA CONTRA EL CARBUNCLO.—Líquida, sencilla y doble, y vacuna en gránulos.

PARA ANIMALES LANARES

VACUNA CONTRA EL CARBUNCLO.—En gránulos.

Antisárnico MULFORD

Contra la Sarna y la Garrapata en los animales lanares y porcinos.

Latas de 3 1|2 litros de concentrado para 400 ovejas. Remisión inmediata por encomienda. Agentes generales:

SOCIEDAD "EL TATTERSALL"
SANTIAGO — CASILLA 835

6—A.

FERIA DE PRODUCTOS AGRICOLAS
LARRAIN Y Cía.

Matucana N.o 10 — Teléfono 280 (Estación) — Casilla 4728 — Desvío Banco de la República

EL MIERCOLES 2 DE SETIEMBRE

efectuaremos nuestro remate semanal de toda clase de PRODUCTOS AGRICOLAS

Quesos ; Mantequillas y Abarrotes

en nuestro local:

10 Matucana 10

Feria "Santa Rosa"
De la Sociedad "EL TATTERSALL"
SANTA ROSA 2250 —:— ESTACION SAN DIEGO
Remates los MARTES a las 2 P. M.

Para la Feria del Martes 1.o de Setiembre, tenemos inscrito un carro de cerdos gordos del Criadero Esperanza. Varios verracos reproductores, entre ellos algunos finos de raza Bershire y Chester White.

AVISOS DE REMATES

REMATE DE PRENDAS DE PLAZO VENCIDO

El Lunes 31 de Agosto, a las 9 1|2 A. M., el martillero señor Araya, rematará en la **Casa de Préstamos "LA SAN JUAN DE DIOS", Av Delicias N.o 745**, las prendas no rescatadas y comprendidas entre los números 18,619 a 19,417.

Hay: máquinas de escribir, alhajas con brillantes, diamantes, perlas, etc.

El Lunes 31 de Agosto, a las 10 1|2 A. M., el martillero señor Goycolea, rematará en la **Casa de Préstamos "LA MARAVILLA N o 2", calle San Diego N.o 1398**, las prendas no rescatadas y comprendidas entre los números 79,759 a 82,075 y 5,457 a 7,819.

Hay: máquinas coser, amoblados, poncho s,maletas cuero, manteles, etc.

El Lunes 31 de Agosto, a las 2 P. M., el martillero señor Lois, rematará en la **Casa de Préstamos "EL CONDOR", calle San Pablo N o 2296**, las prendas no rescatadas y comprendidas entre los números 94,551 a 97,741 y 5 a 1,728.

Hay: máquinas coser, ternos, amoblados, ponchos, maletas cuero, manteles, etc.

El Lunes 31 de Agosto, a las 4 P. M., el martillero señor Eyzaguirre, rematará en la **Casa de Préstamos "LA ESTRELLA NEGRA", calle San Pablo N o 916**, las prendas no rescatadas y comprendidas entre los números 36,132 a 36,743.

Hay: gran surtido en alhajas, plaquées, cortes casimir, máquinas fotográficas.

Las prendas estarán a la vista desde dos horas antes del remate.

PAGO AL CONTADO.

EL INSPECTOR.

AVISOS ECONOMICOS

1.—Avisos judiciales

QUIEBRA ARAGAY Y PASSALACQUA Limitada. Por resolución del señor Juez del 4.o Juzgado Civil se designó el día 8 de Setiembre próximo a las 2.30 P. M., para que tenga lugar la primera reunión de acreedores.—El Secretario. 8-S.

INVENTARIO.—POR ORDEN DEL Arbitro don Manuel González Guzmán, que conoce de la liquidación de la sociedad conyugal que existió entre don Manuel Salas y doña Rosario León y de la partición de los bienes quedados por fallecimiento de ambos, procederé a la facción de inventario solemne de esos bienes el 3 de Setiembre de 1925, a las 3 P. M. en mi oficina del Palacio de los Tribunales. Bandera 37. — Martín J. Lira, Actuario. S-2

INVENTARIO.—POR ORDEN DEL Arbitro don Manuel González Guzmán, que conoce de la liquidación de la sociedad conyugal que existió entre don Manuel Salas doña Rosario León y de la partición de los bienes quedados por fallecimiento de ambos procederé a la facción de inventario solemne de esos bienes el 3 de Setiembre de 1925, a las tres P. M., en mi oficina del Palacio de los Tribunales, Bandera 362. — Martín J. Lira, Actuario. S-2

POSESION EFECTIVA.—POR AUTO de 21 de Agosto de 1925 del Primer Juzgado Civil de esta ciudad, se ha concedido la posesión efectiva de la herencia testada de don Santiago de Toro Herrera, a las siguientes personas: Don Domingo, don Santiago y don Emilio Toro Astaburuaga, a doña Adriana Toro de Phillips, a doña Carmen Toro de Isaza, a doña María Luisa Toro Fierro y a doña Adriana, don Eduardo y don Raúl Phillips Toro. S-1.o

REMATE JUDICIAL.—EL DIECIsiete del próximo mes de Setiembre, a las 15 horas, ante el señor Juez del Tercer Juzgado Civil de este departamento se rematará la casa y sitio ubicado en la Avenida Antonio Varas, sin número, comuna Providencia de este departamento, y que deslinda: al Norte, con calle María Teresa; al Sur, terrenos de doña Guillermina Valenzuela Bernales; al Oriente, Avenida Antonio Varas y al Poniente, con terrenos de doña Guillermina Valenzuela Bernales. Mínimum: $ 18,133.33. Bases y demás antecedentes expediente ejecutivo Guillermina Valenzuela Bernales con Mateo Vucetich en secretaría del Tercer Juzgado Civil mencionado.—El secretario. A-31

INVENTARIO SOLEMNE. — CItase a los interesados a la facción de inventario solemne de los bienes quedados al fallecimiento de don Santiago de Toro Herrera, que practicaré en mi oficina Huérfanos 1242, el 8 de Setiembre de este año, a las 3 P. M., por estar así ordenado por decreto de 21 del presente expedido por el señor Juez del Primer Juzgado Civil de este departamento. — Santiago, 22 de Agosto de 1925. — Manuel Gaete Fagalde, Notario. 1.º S

POR DECRETO DEL SEÑOR JUEZ Letrado del Tercer Juzgado Civil de este departamento, se ha fijado el 15 de Setiembre próximo a las 3 P. M. para el remate de los sitios 8 y 9 de la manzana F., plano N.o 1 de la Población Besa, comuna Yungay, embargados en juicio seguido por don Liberato Correa con sucesiones José González y Rosa Mancilla. Mínimum rebajado de cinco mil pesos, al contado. Los sitios están cerrados, plantados y con agua. Más datos en el Juzgado expediente indicado.—El secretario. 30-A

POR RESOLUCION DE 5 DE NOviembre de 1919 del señor Juez del Tercer Juzgado Civil de esta ciudad, don Alejandro Fuenzalida, se ha concedido a doña Virginia Urzúa v. de Jiménez la posesión efectiva de la herencia quedada al fallecimiento de su hijo don Adán Ciro Jiménez Urzúa. S-1.o

POSESION EFECTIVA. — POR auto del señor juez don Pedro Ortiz Muñoz, de fecha 15 de Julio último, se ha concedido la posesión efectiva de la herencia testada de don Juan Etchegoyen Camaler, a don Alfredo doña Elena Etchegoyen Marinot. 9-Sep.

REMATE.—EL 4 DE SETIEMBRE, a las 3 P. M., se rematará en el 2.o Juzgado de Letras Civil de Santiago la propiedad número 266 a 270 de la calle de San Diego, de esta ciudad. Mínimu: $ 155,000, pagaderos reconociendo dos deudas hipotecarias a la Caja de Crédito Hipotecario, y el saldo mitad al contado, mitad a seis meses plazo, con el interés del 8 por ciento anual.

Más datos, secretaría del segundo Juzgado, expediente Oscar Cormatches, autorización para enajenar y en el estudio del abogado don Luis A. Salinas Martínez, Almirante Barroso 66.

2.—Arboles y plantas. (Compra-venta)

HUEVOS INCUBAR Y GALLOS Rhode Island, catalana, Leghorn, criadora para 500 pollos, vendo. Román Díaz 1930 por Irarrázaval y Ahumada 178 (cigarrería). 30-A

ULTIMOS DIAS, REALIZACION naranjos, limones, olivos injertados, árboles frutales desde veinte centavos. Matucana 1033. 30-A.

PAPAS DE LIRIOS INGLESES, finísimos, brotadas, 30 pesos ciento y rosas finas, vendo Av. Miguel Claro 759. 31 A

3.—Automóviles, afines y accesorios. (Compra-venta y composturas)

VENDO DOS CHASIS FORD 1½ tonelada, en perfecto estado, garantidos: un camión 2,500 kilos, con dos buenos caballos. Providencia 2258. 30-A

AUTOMOVILES, ULTIMOS MODElos, perfecto estado de funcionamiento, precios de ocasión, L. A. Morere, Sala de Exposiciones Agustinas 1115. 31 A

CARROCERIA CATEDRAL 2832, vende camión Ford con partida, 6,000 pesos, garantido. Coche 2 ruedas y 4 ruedas, carretones de mano para almacén y quintas. A-30

COMPRO CHASSIS FORD, CON partida, ruedas alambre. Domeyko 354. 30—A

SEDAN FORD CARROCERIA VENdo. Marcoleta 347. A-30

SE VENDE FORD SPORT, DOS asientos, con partida automática, ruedas de alambre, en perfecto estado. Delicias 2312. A—30

GONDOLA BROCKWAY VENDO trabajando buena línea. Facilidades pago. Tratar: A. Prat 306. 31-A

3500 REGALO GONDOLA FORD, En perfecto estado y buen recorrido.— Arrate 186. Entre Curicó y Rancagua. 30-A

AUTOMOVIL WILLIS KNOYF, muy buen estado vendo o permuto propiedad Ñuñoa. Echaurren 351. 30-A

GONDOLA FORD VENDO CON FAcilidad. Verla: Vicuña Mackenna 264. Tratar: Agustinas 1176. 30-A

VENDO CAMION DE CARGA, marca Dodge en perfecto estado. Rosas 2020. 30-A.

CAMPANILLAS PARA GONDOLAS niqueladas, precios sin competencia. Vendo: Rosas 2020. 30-A

BROCKWAY GONDOLA RECORRIdo Alameda, vendo facilidades de

AUTOMOVILES DE MARCAS acreditadas de diversos modelos, en perfectas condiciones, tenemos orden de vender a precios bajísimos. Demostraciones sin compromiso. Facilidades. Exposición de Automóviles, Escobar y Ebell. Delicias 1327. 7—S.

CHASSIS CAMION FORD, HILO sin fin desde 3 mil pesos ofrecemos.— Exposición de Automóviles, Escobar y Ebell. Delicias 1327. 3—S.

NOS ENCARGAMOS DE LA VENta de automóviles de segunda mano, tenemos constantemente pedidos de coches de diversos tipos. Exposición de Automóviles, Escobar y Ebell. Delicias 1327. 7—S.

DOS CARROCERIAS PARA GONdolas Ford, realizamos. Exposición de Automóviles. Escobar y Ebell. Delicias 1327. 1—S.

RADIADOR BRONCE PARA FORD, vendo. Maipú 868. A-30

VENDO 2 RUEDAS TRASERAS fierro Brockway, con llantas y un neumático Dunlop, 33 x 5, espléndido estado, precio de ocasión. Bulnes 762, casa 7.

SE VENDE UN FORD SPORTS 2 asientos. Moneda 2215.

AUTO GRANDE VENDESE 3,500 pesos, motor garantido. Avenida Irarrázaval 1515. 31-A

SE VENDE UN HUDSON CERRAdo en perfecto estado. Verlo en San Isidro 142, de 9.30 a 12.30.

GONDOLA FORD NUEVA, TRAbajando, buen recorrido, vendo 4,500 pesos contado, resto mensualidades. Carmen 1510.

FLAMANTE CARROCERIA CAmión Ford, vendo. Madrid 1765.

GONDOLA TRABAJANDO LIRA, vendo. Madrid 1624.

SE VENDE UNA GONDOLA, MOtor Ford, trabaja en la línea 28. Vicuña Mackenna N.o 448.

TAPABARROS PARA FORD REAlizo una partida. Agustinas 2416. S-1.o

AUTO CHALMERS, DE OCASION, elegante, perfectas condiciones, véndese. Garage Root 549. S-1.o

¡GONDOLAS FORD, DE 11 MIL PEsos, sólo por 9,800! Cuatro mil contado, resto grandes facilidades. Doy recorrido. Huérfanos 1059, oficina H. 10 a 12, 5 a 7.

AUTO TURISMO FORD, PARTICUlar, partida automática, bien presentado poco uso, motor garantido, permuto por quintita alrededores Santiago. Nueva York 47. Oficina J.

OCASION: VENDO AUTOMOVILES y góndolas Ford. Río Janeiro 466.

VENDO CHASSIS FORD, RECIEN ajustado, con repuestos, $ 1,800, y automóvil con carrocería Rostard, 4 asientos, ruedas alambre completamente garantido en $ 5,200. Rogelio Ugarte 1217. 31 A

CASA DE AUTOMOVILES. — SAN Antonio 816. Anticipa dinero, sobre automóviles, entregados para la venta. Ofrece para fiestas patrias, un buen surtido de automóviles, absolutamente garantidos, en buen estado, y precios menos de la mitad de su valor actual. Se hacen demostraciones, sin compromiso, conviene interesados, visitar esta casa antes de comprar. 31-A.

GONDOLA FORD EN PERFECTO estado, con patente y buen recorrido. Regálase: $ 3.200. San Antonio 816. 31-A.

TRACTOR FORDSON, CASI NUEvo, en perfecto estado, de funcionamiento, garantízase, solamente 3,000 pesos. San Antonio 816. 31-A

AUTOS VENDO DOS, UN CAMION de carga marca Protos, 1 tonelada, en perfecto estado, un coche marca Collier 7 asientos en muy buen estado. Su dueño Avenida Subercaseaux 315 esquina San Joaquín.— Ernesto Fuentes B. 31-A.

VENDO CARROCERIA FORD. ALdunate 849. 31-A.

CARROCERIA GONDOLA FORD, especial para campo, vendo. Maipú 868. 31—A.

AUTOMOVIL "COLE", SIETE asientos turismo, permuto por Ford sport con poco uso. Blanco Encalada 1845.

CAMION CARGA REPUBLIC dos toneladas, perfecto estado. Vendo barato. Casilla 2962.

4.—Animales. (Compra y venta)

VACA PARIDA BUENA LECHERA vendo. Almirante Barroso 756.

5.—Alhajas, joyas, monedas, etc. (Compra y venta)

NOVIOS: ARGOLLAS ORO 18 Y 14 kilates ofrece Relojería Sportsman. 30 par. San Diego 780. S-19

COMPRO BRILLANTES, PERLAS, toda joya de valor. La casa que más paga. Delicias 857. 2 Set.

COMPRO RELOJES DESCOMPUEStos, Recoleta 138. 1-S.

6.—Acciones y bonos

VENDO POLIZA DE VIDA MITAD valor. Santiago Zancaner. Correo Central. 30—A

7.— Aves y pájaros. (Compra y venta)

CANARIOS HOLANDESES, FINOS, vendo, O'Higgins 1525. 30-A.

HUEVOS FRESCOS $ 27 CIENTO Esperanza 32. 30—A.

COMPRO CUALQUIER CANTIDAD Leghorn blancas. Dirigirse por carta. Madrid 1357. 31-A

HUEVOS PARA INCUBAR, DE gallinas Plymouth, Leghorns y Catalanas se venden en Quinta Normal, puerta Catedral. 3 S

HUEVOS INCUBACION CATALAna Leghorn, espléndidas ponedoras $ 12 docena. Alameda 2091.

8.—Avisos varios

ESTABLO MODELO. EL BIBERON Higiénico. Preparación de mamaderas con receta de médicos. Leche al pie de la vaca. San Ignacio 229. 31—A

BUREAU OF INFORMATIONS AND Translations. — Traducciones legales, técnicas y difíciles del inglés, francés, alemán, italiano, portugués, yugo-eslavo, griego, hebreo, latín, danés, esperanto, sánscrito, ruso, noruego, holandés, sueco, finlandés, copto, árabe, sirio, turco, japonés, chino y éuskaro al castellano y viceversa. Se hacen versiones y trabajos en todos los idiomas. Especialidad en la traducción de informes mineros y confidenciales. Absoluta reserva y discreción. Precios módicos Edificio Ariztía, piso noveno, oficina N.o 7, Teléfono Inglés 3272, Central. Toda correspondencia diríjase a Casilla 1989. Santiago de Chile, y los cables y telegramas: "Lambda". 6-Sbre.

CASILLA CORREO CENTRAL, compro llave. Dirigirse, casilla 813. 30-A

SEÑORITAS: OCASION UNICA. — Gran realización sombreros, paja picot, 12 pesos. Claras 144.

MARISCOS Y PESCADOS DE TOdas clases, recibe diariamente empresa Pesquera Talcahuano. San Antonio 27. Precios incompetibles.

DESAHUCIOS, LANZAMIENTOS, cobranzas de arriendos, tramitamos rápidamente. Cámara Predial de Santiago. Compañía 1065. 31-A

CONCHUELA HARNEADA PARA aves y jardines; pídala al productor. Ariztía, piso 8, oficina 18, teléfono 3689, casilla 3192.

SE OFRECE UN ARGUMENTO DE una película cómica titulada el "Cuento del tío". Ofertas a San Ignacio 498.—J. Bruna C.

PROPIETARIOS: CASAS DECLARAdas insalubres, presentamos presupuestos económicos. Campos y Cía. Nataniel 1145.

CAJAS Y ENVASE MADERA HACE Fábrica Progreso. Sotomayor 37.

PANADERIAS: PALAS PINO HACE y envía a provincias. Fábrica Progreso. Sotomayor 37.

9.—Contadores

CONTABILIDADES. — PONENSE al día, llévanse conformidad leyes vigentes en Santiago y provincias. Contador competente. J. Geiger. Casilla 307. 31-A

CONTADOR ATIENDE TODAS contadurías de casas comerciales. I. I. Pérez 4509. 30-A.

CONTADOR JOVEN, BUSCA compañero, cualquier actividad, arrendar oficina juntos. Dirigirse Casilla 3710.

CONTADOR COMPETENTE OFREce arreglar libros atrasados, hacer balances, tramitaciones de Impuesto a la Renta, etc., honorarios módicos. Casilla 3710.

10.—Casas, departamentos y piezas amobladas. (Ofrecidas y buscadas)

CASA QUINTA AMOBLADA arriéndase, Pedro Valdivia 1986. 30 A

PIEZA AMOBLADA SE ARRIENDA Camilo Henríquez 351. 30 A

EN EJERCITO ARRIENDASE CASA amoblada recién refaccionada. Tratar en Ejército 691, de 1 a 4.

NECESITO BUENA PIEZA AMOblada, completamente independiente, se prefiere con baño. Contestar: Casa Gran. Estado 386.

SE ARRIENDA PIEZAS AMOBLAdas a caballero. Aconcagua 1156. S—1

NECESITO CASA AMOBLADA PAra poca familia Cartagena. Dirigir datos y precios a E. F. R., Correo 9. S—1

DEPARTAMENTO AMOBLADO PAra caballero, con entrada independiente por la calle, no muy lejos del centro, necesítase. Dirigirse: N. P. Casilla 3306.

ARRIENDO PIEZA AMOBLADA con balcón a matrimonio, se garantiza el buen servicio. San Antonio 460. 1.o S

60 ARRIENDO PIEZA AMOBLADA Granado 542.

ARRIENDASE CENTRAL PIEZA amoblada a caballero, prefiérese extranjero. Riquelme 443.

PIEZA AMOBLADA SE ARRIENda. Camilo Henríquez 351. 2—S.

CHICHA

Del fundo La Estrella

DE BARRANCAS, TELEFONO BARRANCAS 4

Absolutamente para venderse en tarros de 18 litros.

11.—Casas, departamentos y piezas sin muebles. (Ofrecidas y buscadas)

Casas

ARRIENDO $ 320 PARA EL 1.o Octubre en Coquimbo 1460 a familia honorable; preferible extranjera; casa nueva moderna, asoleada, 7 piezas, hall; 4 depedencias; luz eléctrica y gas. media cuadra carros 16 y 33.

$ 500 CUMMING MODERNA, 8 HAbitaciones, hall, servicios. Guzmán y Silva, Teatinos 321. 31—A.

$ 200 CASA ALTOS A FAMILIA sin niños. Lira 1144.

$ 160 ARRIENDO CASITA NUEVA. Providencia. Prado 874.

ARRIENDO CASITA, CON 3 piezas, baño, cocina, con luz eléctrica y agua potable, todo por $ 185. Especial para almacén y verdulería. Libertad 128.

CASITA PARA OBRERO, 2 CUAdras Matta $ 6,900. R. Ugarte 1185.

ARRIENDASE BARATISIMO CÓmoda casa Victoria 737, altos.

$ 370 ARRIENDO CASA MODERna, altos, siete piezas y servicios, luz eléctrica y gas industrial. Llaves Santa Rosa 807. 31 A

$ 280 ROSAS, BIEN SITUADA. — Adriazola, Morandé 235.

$ 350 COMPAÑIA, ALTOS COMOdos. Adriazola.

$ 350 SAN PABLO, ALTOS SIETE piezas. Adriazola, Morandé 235.

$ 400 PRAT 236, ESPLENDIDOS altos Tratar, Adriazola, Morandé 235. De 11 a 12 ó 4 a 6.

$ 450 ROSAS, CENTRAL, ALTOS flamantes. Adriazola, Morandé 235.

$ 500 MANUEL RODRIGUEZ, BAjos cómodos. Adriazola.

$ 900 CATEDRAL, ENORME, FLAmante. Adriazola. Morandé 235.

$ 450 LIRA, NUEVAS, ADRIAZOla.

$ 150 ARRIENDO CASAS NUEVAS, cinco piezas. Tratar: San Ignacio 1105. (Botica). A-31

APRENDIZAS DE 16 A 18 AÑOS, que sepan leer y escribir con buenas recomendaciones, para la venta, necesítase. Ahumada 175. A-31

CASAS NUEVAS, ARRIENDASE, $ 160, $ 400. Grajales 1962. S-2

CASA BAJOS CON ARBOLES, arriendo. Santa Rosa 666.

330 ARRIENDASE CASA 9 PIEZAS, 2 patios, electricidad, gas. Arturo Prat 1979.

130 ARRIENDO CASITA TRES PIEzas, patio, cocina, pasadizo. Victoriano 472. S-1.o

330 CASA RECIEN TERMINADA, 9 habitaciones, dos patios embaldosados, electricidad. San Ignacio 1448. A-31

SE ARRIENDA CASA PARA BOdega de vinos o frutos del país, San Francisco 851.

$ 600 ARRIENDO BUENA CASA recién refaccionada, ocho departamentos y dos hall. Cumming 359. Tratar: 353. 31-A

A UN PASO DEL CENTRO arriéndanse lindas piezas, ventana a la calle, con pensión, baño y electricidad a caballeros o matrimonios honorables. Comida de familia; precios módicos. Manzano 284, entre Andrés Bello y Santa Filomena.

250 PESOS SE ARRIENDAN LOS altos Miraflores 130; 4 piezas y servicios. A—31

SE ARRIENDA EN SAN ALFONSO esquina Fresia número 2910 casita cuatro piezas con todo servicio. Tratar: San Diego 476.

ARRIENDASE UNA PROPIEDAD 18x30, casa-habitación y buen portón a propósito para industria o autobuses. Cochrane 1881. A—31

$ 190 y 280 SE ARRIENDAN CASAS recién construídas, cinco piezas, baño. Matucana 76 y 80. 1.o-S.

$ 13, 15, 19 SEMANALES ARRIENdo casitas. Chiloé 1740. Administración. 31-A

SE VENDE O SE ARRIENDA, CAlle San Pablo. Propiedad adecuada para industria con almacenes a la calle, oficinas y magnífica casa habitación. Dirigirse: Casilla 2179.

$ 250 ARRIENDO CHALET LLANO Subercaseaux. Cochrane 1421.

NECESITO CASITA HIGIENICA. — Correo Central. Wilasón 31-A

140 CASAS 4 PIEZAS. — RECIEN terminadas. San Luis 1387.

CUETO ARRIENDO BARATO ESpléndida casa refaccionada. Compañía 2375.

$ 600 CASA QUINTA AVENIDA Pedro Valdivia a una cuadra de Providencia. Tratar: Pedro Valdivia 127. 31-A

CASITAS ARRIENDO. ESPERANza 68.

CHALET MUY CONFORTABLE con instalación completa luz eléctrica, de cocina, de baño, cortinaje, etc., arriéndase en Los Leones. Diríjase: Casilla 100 D., Santiago.

SE ARRIENDA CASA DE ALTOS Y bajos con 9 piezas fuera de dependencias en calle Echeverría N.o 979. Canon mensual $ 400. Tratar Independencia N.o 565. Cervecerías Ebner con el Administrador. S-1

ARRIENDO $ 120 COMODA CASITA Edison 4627. 1.o-S

$ 150 ARRIENDO CASA CITE. — matrimonio: Herrera 616. 31A

ARRIENDASE ESPLENDIDA CASA bajos. Recoleta 845. 1.o-S

SE ARRIENDA CASITA CALLE las Viñas 752 esquina Miguel Claro. A-30

265 BAJOS, GARCIA REYES 755, siete habitaciones, patio y servicios: Agustinas 1252. A-31

180 BAJOS, MATURANA 572, 4 HAbitaciones, baño, cocina, patio: Agustinas 1252. A-31

$ 475 AV. ESPAÑA, 581, ALTOS, 8 habitaciones, fuera dependencias. — Verlos: tratar: 2 a 3. 31-A

ARRIENDO CASA ALTOS, Aguirre 1205. Mapocho, una cuadra pasado Matucana, tres piezas, comedor, cocina y baño, recién refaccionada. —Canon: $ 140. 31-A

$ 270 ARRIENDASE CASA CHICA. Angamos esquina Jofré. Tratar: Angamos 270. 30-A

$ 300 EN GARCIA REYES 55 A, arriéndase elegante casa, 8 departamentos. Llaves: E. Escala 2484. 30-A

$ 480 ARRIENDASE ESPLENDIDA casa 6 piezas, se entregará refaccionada. Santo Domingo 1030. 30-A

$ 700 CANON REBAJADO, MERced 312, entre Cerro y Parque, arriéndase casa elegante, seis habitaciones, baño instalado, buen hall, parquets, amplias galerías, dependencias, dos patios, toda comodidad. Verla a toda hora. Tratar dueño, López. Compañía 1223. 30 A

350 ARRIENDO ALTOS FLAMANtes, Bellavista 215, esquina Loreto.— Llaves: Dardignac 141. 30-A

EN CALLES EJERCITO, CASTRO, Vergara o próximo a estas calles, necesitamos arrendar con urgencia, casa altos o bajos, en lo posible modernas, canon: $ 500. Datos: a Huérfanos 1237. 30—A

$ 110 ARRIENDO CASA, CARMEN 197. 30-A.

$ 350, ESPLENDIDOS ALTOS recién terminados, todas comodidades, gaelrías, servicios, Matucana 818. Tratar. Santa Rosa 823. 30-A

$ 250 A $ 600, ROYAL OAK MANsions. Alameda 267. Arrienda departamentos. 31 A

$ 370, CASAS MODERNAS arriéndanse, calle Carmen 1061-803, tratar Copiapó 548. 31 A

260 ARRIENDO CASA, BARROSO 83 B. 31—A

$ 325 MATUCANA 775, BAJOS perfecto estado y piezas, espacioso patio baño, dependencias, luz eléctrica. Llaves: San Pablo 2190. 23-A

VICUÑA MACKENNA 653, BAJOS, 8 departamentos, 1 toilet, dos patios, dependencias $ 400. 30-A

ARRIENDO CASA PARA NEGOcio, $ 400. Franklin 1025. 2-S

BODEGA CON ALTOS, SUBTERRAneo, patio para carretelas arriendo. Matucana 161. 31-A.

$ 380, ARRIENDO ESPLENDIDA casa altos, ocho piezas, hall, todo servicio. Dardignac 174. 2 S

LIRA 557 ARRIENDASE ALTOS, gas para cocina. 30-A

$ 320 ARRIENDO CASA OCHO piezas. Toesca 2586. Tratar: Sección Giros, Correo Central. 31-A

$ 105 BUENAS CASITAS, CALLE Victoria N.o 151. 30-A

$ 250 ARRIENDASE CASITA 5 piezas, jardín, parrón. San Rafael 967, contrato. Prefiero extranjero. 30—A

ARRIENDO ALTOS BARATOS. Carmen 193. Verlos: 2 a 6. 31-A.

CASA CHICA COMODA, ASEADA, barata, se arrienda, 8 piezas. Canon: 220 pesos. Camilo Henríquez 278. Esquina Marín. 30 -A

500 BAJOS, CATEDRAL 2257, SIEte habitaciones, 2 baños, hall, 3 patios y servicios. Agustinas 1252. A-31

340 BAJOS, A UNA CUADRA PARque Forestal, recién refaccionada 5 habitaciones, baño, cocina patio, gas y luz eléctica: Agustinas 1252. A-31

$ 300 BAJOS SIETE PIEZAS, TOdo confort, a 20 metros carros Club Hípico, Av. Beaucheff 955. A—31

$ 430 ARRIENDO ESPLENDIDOS altos, ocho piezas, seis dependencias. Siglo [illegible] 125. Tratar bajos. 31-A

$ 650 ARRIENDO HERMOSA CASA en altos: salón, comedor, dos halls, cinco dormitorios, baño y dependencias. Alonso Ovalle 872, entre Serrano y Londres. Tratar en los bajos. 30-A

ESPLENDIDAS CASAS ARRIENdase, en calles Picarte, General Urriola, Madrid y Sucre, desde 200 pesos, hasta $ 350. Tratar: Sucre 368. 6-S.

ARRIENDASE MAGNIFICAS CAsas. Bilbao 267. 30-A

ARRIENDO ENTRADA RECOLETA cómodas casas a $ 354 y 374. Tratar: Recoleta 284. A-30

ARRIENDO CASAS HIGIENICAS, 3 piezas, patio y cocina. San Diego 1826. A-31

$ 425 ESPLENDIDA CASA ALTOS, esquina, recién refaccionada. Santo Domingo 2506. A-31

250 ARRIENDO CASA NUEVA cinco piezas, hall, dependencias, carros eléctricos, Ñuble 772. 30—A.

DESEO ARRENDAR CASA GRANde antigua, portada ancha, estilo colonial. Tratar: Delicias 2180. A-31

$ 600 ARRIENDASE LA CASA Catedral 2633, flamante estado. Tratar y llaves en 2650. 30-A.

$ 170 ARRIENDO CASAS. VICUña Mackenna 584. 31-A.

300 CASA, DELICIAS 4208, 10 PIEzas, dependencias, jardín, patio, huerto. Llaves tratar: Delicias 3839 30-A.

00 PESOS ARRIENDO CASA EXensa Libertad 41. Tratar Maipú 9. 30—A

300 ARRIENDO CASA RESIDENcial 17 departamentos, nueva. Vicuña Mackenna 1488 pasado Matta. Tratar ahí mismo. Almacés frente León Prado. 30—A.

ARRIENDO CHALET ASOLEADO, ventilado, jardín, árboles frutales. — Román Díaz 463. 31-A.

Departamentos

EN CASA QUINTA ÑUÑOA, DE familia muy respetable, sin pensionistas, se arrienda un buen departamento matrimonio o caballero honorable, carro y autobús a la puerta, en Avenida Irarrázaval 2188. 31 A

SE ARRIENDA UN DEPARTAMENto a persona sola. Gálvez 533 A-30

$ 100 ARRIENADSE DEPARTAmento 4 piezas, cocina y todo servicio en altos San Borja 231. 30-A

ARRIENDASE DEPARTAMENTO 2 piezas. Grajales 2356. 30-A

90, DEPARTAMENTO 3 PIEZAS, galería, decentes, luz eléctrica, casa quinta. Prado 2136, una cuadra carros Ñuñoa, siete, Vicuña Mackenna. 1.o—S

SE ARRIENDA DEPARTAMENTO a matrimonio solo o pieza a persona sola. Eyzaguirre 1148. A—30

ARRIENDASE UN DEPARTAMENto y dos buenas pi[illegible] Arturo Prat 581. 30-A

70 ARRIENDASE DEPARTAMENto dos piezas. Madrid 1435. 30-A

VICUÑA MACKENNA 653, DEPARtamento calle, bajos o piezas, arriéndase, profesional, matrimonio o personas solas, honorables. Ventas 10 a 12 y 3 a 6. 31-A

ESPLENDIDO DEPARTAMENTO, piezas, cocina, patio, dependencias completamente independiente, arrienda familia honorable Compañía 2876 I 30-A.

DEPARTAMENTO INDEPENDIENte, todo servicio, luz eléctrica. — Arriendo: Maruri 397. 30-A

DEPARTAMENTO INDEPENDIENte arriéndase. Molina 134. 30-A

DEPARTAMENTOS HIGIENICOS, balcones, Plaza Almagro, tres departamentos, luz, $ 150. Inés Aguilera N.o 1136. 30-A

ARRIENDO DEPARTAMENTO CÓmodo. Carro cerca. Dardignac 444. 30-A.

ARRIENDO DEPARTAMENTO, piezas. Maestranza 527. A-31

ARRIENDASE DEPARTAMENTO. Maruri 378. A-31

DEPARTAMENTO INDEPENDIENte baño instalado, agua caliente, todo confort. Arriendo a caballero honorable. Rosal 349.

DEPARTAMENTO INDEPENDIENte, balcón calle, casa respeto, únicos arrendatarios. San Pablo 2184. 1-S.

ARRIENDASE DEPARTAMENTO dos piezas, balcones, otra servicio. Lira 636.

OFREZCO DEPARTAMENTO Y Piezas con y sin pensión. Moneda 1316.

DEPARTAMENTO CUATRO PIEzas, cocina, arriendo. Nataniel 149. 31—A

$ 100 ARRIENDASE DEPARTAmento tres piezas grandes, cocina, luz eléctrica casa propietario solo. Juan Vicuña 1626, cerca Maule. San Francisco.

ARRIENDO MAGNIFICO DEPARtamento independiente. Tratar, Santa Rosa 1798, de 2.30 a 5.30. 31—A.

Piezas

ARRIENDO DOS PIEZAS CHIcas, matrimonio sin niños. Manuel Rodríguez 782. S—1.o

PIEZA INDEPENDIENTE EN CAsa familia extranjera, para guardar muebles o mercaderías, arriéndase Santa Isabel 139. A-30

ARRIENDO UNA O DOS PIEZAS muy aseadas sin niños, prefiérese extranjero. Dardignac 215. 30—A.

ARRIENDO PIEZAS CON O SIN muebles, con pensión. Alameda 286. 30-A

ARRIENDO PIEZAS A PERSONAS solas. Santa Mónica 2065. 30-A

ARRIENDO PIEZAS HIGIENICAS con patio independiente. Independencia 1859. A-31

ARRIENDO DOS PIEZAS A LA CAlle. Independencia 1131. A-30

ARRIENDASE REGIAS PIEZAS, balcón calle, Loreto 105. A-30

ALAMEDA 2188, PIEZA DEPARtamento balcones calle. A-30

ARRIENDO PERSONAS EXTRANjeras 3 ó 5 piezas, casa respeto. Sotomayor 725. A-30

ARRIENDASE 2 PIEZAS CALLE. Alameda 2766. 31-A.

ARRIENDO BUENA PIEZA NATAniel 649. 30—A

ARRIENDO ESPLENDIDAS PIEzas con pensión. Unión Americana 349. 30-A.

ARRIENDO UNA O DOS PIEZAS sin muebles. Picarte 246.

EN CASA DE RESPETO ARRIENdase pieza a caballero o matrimonios solos. Gálvez 1018. 1.o-S.

ARRIENDASE PIEZA CALLE. SAN Ignacio 311. A—31

SE ARRIENDAN PIEZAS CON Y sin muebles caballero solo. Aconcagua N.o 1135.

ARRIENDASE PIEZA A PERSONA sola. Pío IX 80. A31

$ 120 ARRIENDO TRES PIEZAS. Maipú 8.

EN NATANIEL 475 ARRIENDASE una pieza. A—31

PIEZA INDEPENDIENTE PARA taller de pintor, necesito. Enviar datos y precio a J. Rosales. Casilla 3323.

CENTRALISIMO ARRIENDANSE magníficas piezas. Esmeralda 636. S-1.o

ARRIENDO PIEZA A SEÑORITA sola y seria, empleada en el comercio. Gay 2514, casa 1, con o sin pensión. A-31

ARRIENDO CUATRO BONITAS piezas, guardar muebles, mercaderías. Vicuña Mackenna cerca Jofré. Familia distinguida. A. Correo 5.

ARRIENDASE UNA O DOS PIEZAS en Amunátegui 1050.

ARRIENDO PIEZA CASA HONOrable, Gorbea 2878.

ARRIENDASE PIEZA PERSONA sola, Molina 388.

ARRIENDASE PIEZAS BALCONES precios módicos. Santa Victoria 490 esquina Carmen. 31—A.

ARRIENDO DOS PIEZAS Y COCIna. Covadonga 83. Estación. 31 A

ARRIENDASE DOS PIEZAS, CASA familia honorable. San Francisco 690.

ARRIENDASE PIEZAS A CABAlleros solos. Arturo Prat 594. 3-S.

ARRIENDASE, PERSONAS SErias, piezas espléndidas, con balcones, asoleadas; precios módicos. Marcoleta 540. Una cuadra Cerro Santa Lucía.

SE ARRIENDA UNA PIEZA A PERsona sola en casa de familia. Rosas 3244. 31-A.

SE ARRIENDA PIEZA CALLE, Moneda 2223.

ARRIENDO PIEZAS PERSONAS solas, Dominica 361.

ARRIENDO PIEZA AV. ESPAÑA 270. Casa 8.

ARRIENDO PIEZAS CABALLEROS honorables. Delicias 2959. Altos.— Tratar 1-3 P. M. 31—A.

ARRIENDO PIEZA A PERSONA sola. Manuel Montt 2490. 31—A

SE ARRIENDA BUENA PIEZA caballero solo. Salida independiente. San Pablo 2035.

12.—Compra y venta de casas y sitios

LA OFICINA EDUARDO PRADO B. y Cía., Huérfanos 1237, ofrece en venta las siguientes propiedades:

$ 18,000 ANTONIO VARAS, BAJOS, deuda 5 mil pesos.

$ 26,000 SAN GERARDO, BAJOS, deuda 3 mil pesos.

$ 27,000 SANTA ELENA ESQUINA Victoria, bajos, deuda 7 mil pesos.

$ 29,000 BEZANILLA, SITIO Y casa, deuda 7 mil pesos.

$ 30,000 CUEVAS, BAJOS.

$ 38,000 SANTA ELENA ESQUINA bajos, deuda 5 mil pesos.

$ 44,000 LIRA, BAJOS.

$ 48,000 LIRA, BAJOS.

$ 50,000 ESPERANZA, CASA Y galpón industria, deuda 15 mil pesos.

$ 50,000 TOCORNAL ESQUINA Ñuble, nueve casas.

$ 52,000 MUJICA, CHALET ALTOS y bajos.

$ 55,000 PADURA, ALTOS Y BAjos, dos casas, deuda 20 mil pesos.

$ 55,000 SIERRA BELLA, BAJOS, deuda 12 mil pesos.

$ 80,000 AGUSTINAS, BAJOS.

$ 80,000 EYZAGUIRRE ESQUINA, sitio proyecto edificación, deuda 60 mil pesos.

$ 80,000 MARTINEZ DE ROZAS, 6 casas bajos.

$ 80,000 COQUIMBO, ALTOS Y bajos y cité, deuda 10 mil pesos.

$ 85,000 GARCIA REYES, ALTOS y bajos dos casas.

$ 90,000 ECHAURREN, ALTOS Y bajos, dos casas, deuda 40 mil pesos.

$ 100,000 ARTURO PRAT, ALTOS y bajos, deuda 35 mil pesos.

$ 110,000 BUERAS, SITIO, DEUDA 7 mil pesos.

$ 130,000 SAN DIEGO, ALTOS Y bajos, dos casas, deuda 30 mil pesos.

$ 130,000 ROSAS, BAJOS, DEUDA 50 mil pesos.

$ 135,000 AVENIDA MACUL ESquina quinta plantada, deuda 30 mil pesos.

$ 150,000 MONEDA, ALTOS Y BAjos, dos casas, deuda 30 mil pesos.

$ 150,000 RANCAGUA ESQUINA, dos casas, altos y bajos, deuda 80 mil pesos.

$ 150,000 GALVEZ, ALTOS Y BAjos, dos casas.

$ 160,000 VERGARA, BAJOS.

$ 190,000 SAN DIEGO, DOCE CAsitas y almacenes.

$ 190,000 SERRANO, ALTOS Y bajos, dos casas, deuda 50 mil pesos.

$ 205,000 BRASIL ESQUINA, ALtos y bajos, deuda 115 mil pesos.

$ 220,000 EJERCITO, BAJOS.

$ 230,000 CATEDRAL, ALTOS Y bajos, dos casas, deuda 50 mil pesos.

$ 240,000 EJERCITO, BAJOS.

$ 250,000 ERASMO ESCALA, ALTOS y bajos, dos casas, deuda 150 mil pesos.

$ 250,000 COMPAÑIA, BAJOS, deuda, 60 mil pesos.

$ 255,000 ALMIRANTE BARROSO altos y bajos, deuda 55 mil pesos.

$ 285,000 VERGARA ALTOS Y BAjos, tres casas, deuda 60 mil pesos

$ 280,000 ERASMO ESCALA ESquina, cuatro casas, altos y bajos, deuda 210 mil pesos.

$ 300,000 COCHRANE ESQUINA, altos y bajos, 7 casas, deuda 50 mil pesos.

$ 350,000 AGUSTINAS, ALTOS Y bajos, 3 casas, deuda 132 mil pesos.

$ 370,000 ESMERALDA, ALTOS Y bajos, 4 casas y 3 almacenes.

$ 375,000 DELICIAS ESQUINA, altos y bajos, dos casas, deuda 240 mil pesos.

$ 375,000 MAPOCHO, 48 CASAS, deuda 224,100 pesos.

$ 450,000 VICUÑA MACKENNA esquina, altos y bajos, 3 casas, deuda 289 mil pesos.

$ 700,000 AVENIDA ESPAÑA frente dos calles, 23 casas y un establo.

$ 700,000 DELICIAS ALTOS Y BAjos, dos casas, deuda 200 mil pesos.

DATOS COMPLETOS DE CADA una de estas propiedades, en 1237 Huérfanos 1237.

OCASION VENDO SITIO EDIFICAdo tres piezas. Población Germania, saneado. R. O. Casilla 2243. A-30

VENDO, PERMUTO SITIO ESQUIna, 18 por 90, cerca Matadero, valor 12,000 pesos, por casita. Cartagena. Dueño: Santa Rosa 1177. 30—A

ta, Madrid 1117.

VENDO $ 140,000 CASA RESIDENcia, Avenida Vicuña Mackenna, antes de Avenida Matta; $ 45,000 propiedad comercial, esquina Avenida Irarrázaval; $ 160,000 casa quinta Avenida Pedro de Valdivia, Ñuñoa; y cuatro sitios plantados 15x30 m. c/u, a 20 metros de Avenida Irarrázaval. Tratar ' a 2, exclusivamente con su dueño, Avenida Pedro Valdivia 2560. 30-A

VENDO SITIO FACHADA LADRIllo, regalado, verlo: Carmen 1751. 30-A.

ENDO CASA, PERFECTO ESTADO, cinco piezas, dependencias, gas, electricidad. Tratar: Avenida Matta N.o 6. A-30

PROPIEDAD PURISIMA 275.— Tratar, Moneda 1467. 30—A

$ 20,000 SE VENDE CASA CALLE Thompson. Tratar 5 de Abril 3655. 30-A.

$ 47,000 CUETO, PROXIMA CATEdral, buena casa. Bulnes 88. 30-A.

CASAS NUEVAS MODERNAS, departamentos subterráneos, etc. $ 240. Casitas en altos 6 piezas, etc $ 140. Juárez 746. Tratar 764. 30—A.

EN FRANCISCO BILBAO, TRANvía puerta, vendo sitio cerrado 9x42. Tratar: en el núm. 479. 31-A

15,000 CASA SEIS PIEZAS, LUZ. patio, parrón, cerca carros. Verla: Concepción 617.

$ 80,000 VENDO ESPLENDIDA CAsa recién refaccionada, diez departamentos y dos hall. Cumming 359. Tratar: 353. 31-A.

SE VENDE UNA CASA; ROGELIO Ugarte 1151. Tratar. Pastor Ovalle 199 esquina Rivera. 31-A

ESPLENDIDA SITUACION VENdese hermoso grupo de casas recién construidas, libre de contribuciones; produce 16,600 pesos, tasado 150,000; véndese 115,000 pesos. Manuel Thompson 3555.

VENDO SITIO ESQUINA EDIFICAdo, agua corriente y potable, parrón y árboles frutales. Grandes facilidades de pago. Bellavista 0331.

SE VENDE UNA CASA-QUINTA con ocho piezas recién terminadas y frente a dos calles. Avenida Chile 1083. S—1

$ 1,300 ESPLENDIDA CASA MUY bien decorada, 14 piezas, dos baños, garage, se arrienda. Delicias 151.

COMPRO CASA VALOR 40 A 50 mil pago mitad efectivo y mercaderías, saldo Caja. Santos Dumont 480.

VENDO O PERMUTO POR PROpiedad urbana quinta 11,000, totalmente plantada, tiene espléndida casa, carros, luz eléctrica. Datos: San Martín 73.

SITIO COMPRO, PAGO POR MENsualidades. Nataniel 24. 31—A.

38.000 AVENIDA PEDRO VALDIvia 7 habitaciones todo servicio jardín arboleda gallinero. Criste, Catedral 1109. S-1.o

CASITA SE VENDE BARRIO INdependencia cerca Estación Mapocho. Razón: López 358. 30-A

VENDESE PROPIEDAD CENTRAL en $ 220,000, produce $ 27 anuales.— Deuda Caja Hipotecaria: $ 50,000. Recoleta 284.

VENDO ELEGANTE CHALET REcién construido. Antonio Belett 158. Providencia. 30A

CHALETS $ 90,000, VENDO EN SEminario, 750, cinco grandes dormitorios recién terminados, extenso y muy cómodo. 1.o S

$ 25,000 FACILIDADES PAGO, VENdo casa nueva, 7 piezas, mucho fondo. San Isidro cerca Franklin.— Ramón 2.o Fuentealba. Bandera 669. 31-A.

SITIOS, COMPRAMOS, PREFErencia Independencia, Recoleta, barrio Alameda.- Beal, Calderón y Cía. Compañía 1065, of. 27. 31—A.

COMPRO CASA HASTA 60 MIL pesos, próxima Quinta. Casilla 1429.

OCASION VENDEMOS PROPIEDAD San Isidro. Compañía 1065, oficina 27.

VENDESE DE OCASION PROPIEdad de renta en buena situación.— Tratar Bascuñán 455.

$ 8,000 WASHINGTON, CASITA. — Campos y Cía. Nataniel 1145.

$ 14,000 SAN BERNARDO, EXTENsa casa.

EXAMENES HUMANIDADES, PREparan conocidos profesores Estado, ex-examinadores universitarios. — Instituto Comercial, Agustinas 1060.

VENDEMOS LAS SIGUIENTES propiedades:

$ 18,000 GARIBALDI, CASITA.

$ 42,000 TOCORNAL, NUEVE CAsitas.

$ 18,000 CALLE CONCEPCION, COmoda casita.

$ 50,000 NATANIEL, MAGNIFICAS casas, un paso Matta. ¡Oportunidad!

$ 50,000 MACKENNA, GRAN CONventillo, buena construcción.

$ 80,000 GALVEZ, ENORME CASA, renta.

$ 85,000 MIGUEL CLARO, BONITO y sólido chalet.

$ 110,000 SERRANO, ELEGANTE casa dos pisos y muchas otras, tenemos en venta. — Mayores datos: Campos y Cía. — Nataniel 1145.

$ 24,000. ÑUÑOA, VENDO CHALEcito nuevo. 14,000 contado. Exequiel Fernández 89.

$ 22,000, MAESTRANZA 1625, VENdo linda, cómoda, nueva casa cal ladrillo, 6 piezas, hall, baño, servicio patio. Tratar: Santa Teresa 381.

$ 26,000, LIRA, UNA CUADRA tranvía, vendo cómoda casa 6 piezas, hall, servicios, gallinero. Otra $ 16,000, Lira, cómoda, nueva casa, 6 piezas, servicio hall. Tratar: Santa Teresa 381.

CASITA QUINTA 5,500 CON 1,020 varas, 2 piezas, bien plantada, dos cuadras carros Cisterna, valía antes 10,000. Aravena y Valenzuela. Huérfanos 1059. Oficina 2.

PROPIETARIOS: SI QUIEREN vender propiedades, subdividirlas y sacar buenas utilidades, la oficina especial con 30 años práctica, Cornelio Aravena, ofrece sus servicios. Huérfanos 1059, oficina 2.

TERRENOS: A EMPLEADOS PUblicos, municipales, asociaciones particulares, ofrecemos gran extensión terrenos de esquina con frente Avenida Pedro Valdivia y franvías, 11[illegible] por 150, o sean 16 mil metros pueden salir 16 chalets con jardines y arboleda; véndese sumamente barato, aprovechad ocasión única. Aravena y Valenzuela. Huérfanos 1059. Oficina 2.

TERRENOS 6,000 METROS VECInos Bascuñán Guerrero, especial para sacar ripios, arenas, valor comercial y con facilidades, ofrecen Aravena y Valenzuela. Huérfanos 1059 oficina 2.

TERRENOS PARA CORTAR MATEriales ladrillos, adobes extracción de ripios y arenas, situados a 4 cuadras Parque Centenario y Estadio Policial, y otros cerca Plaza Ñuñoa, Guindos, de 3 a 5 metros espesor, vendemos a precios bajísimos, con facilidades. Aravena y Valenzuela. Huérfanos 1059. Oficina 2.

$ 30,000 MADRID, LINDA CASA moderna. Adriazola. Morandé 235.

$ 35,000 TOESCA, 10 HABITACIOnes. Debe 20 mil pesos. Adriazola, Morandé 235.

$ 35,000 ROSARIO CERCA RECOLEta magnífica casa, 4 dormitorios, salón, hall, toilette, comedor, dependencias, corredor, jardín, etc. Debe 10 mil pesos Hipotecario. — Adriazola. Morandé 235. De 11 a 12 ó 4 a 6. 31—A.

$ 42,000 CUEVAS, MUY BUENA casa. Adriazola. Morandé 235.

$ 95,000 LASTARRIA, ESPLENDIDA propiedad, dos pisos independientes Rentan 10,800 pesos anuales. Se paga con 35 mil pesos al contado, resto largo plazo. Adriazola, Morandé 235, de 11 a 12 ó 4 a 6. 31—A.

$ 140,000 ROSAS, CENTRAL, EXtensa, moderna, cómoda. Grandes facilidades pago. Adriazola, Morandé 235.

$ 220,000 LIRA, GRAN PROPIEdad habitación y renta. Adriazola.

$ 220,000 SAN MARTIN, CENTRAlísimo, vendo propiedad compuesta tres residencias. Ganga. Adriazola. Morandé 235.

$ 32,000 SITIO 1,000, AV. SALVAdor esquina cerca Irarrázaval. — Adriazola, de 11 a 12 ó 4 a 6.

$ 17,500 HASTA $ 25,000 VENDO en la Av. Matucana a 150 metros Estación Alameda, casitas de 4 a 5 piezas, fuera dependencias, edificio cal y ladrillo; en la misma Avenida vendo también casas con renta de $ 55,000 a $ 70,000. Tratar: Francisco Nogués. Moneda 1054. A-31

$ 44,000 CASA MODERNA RECIEN terminada, 11 piezas, hall, baño, gas, electricidad, Sta Victoria, entrando por Maestranza, Llaves Camilo Henríquez 408. Facilidades pago.

TENEMOS MUCHAS CASAS EN arriendo y los arrendatarios no pagan comisión. Guzmán y Silva. — Teatinos 321. 31—A.

VENDO PERMUTO LINDA CASA central en calle Santa Rosa número 317, grandes facilidades pago, deuda Banco Hipotecario; buena renta. Poco al contado. Dueño. Llaves, Santa Rosa 1177. Teléfono 193 Matadero.

SITIOS EN VICUÑA MACKENNA vendo frente al palacio de la Nunciatura, con superficies de 200 m2 a 500 m2. Precios de ocasión, fácil pago. Greene, Teatinos 86.

SITIOS EN AVENIDA PROVIDENcia vendo tres grandes sitios, de 20 mil m2, de 21,500 m2 y de 30 mil m2, en las mejores situaciones de dicha Avenida, con grandes frentes a carros eléctricos, especiales para residencias y poblaciones modernas. Precios de ocasión. Greene, Teatinos 86.

SITIOS EN AVENIDA PEDRO Valdivia vendo, con superficies totales de 5 mil m2 a 20 mil m2, algunos de esquina y con bastante frente a carros eléctricos. Greene, Teatinos 86.

20 SITIOS DIVERSOS BIEN centrales vendo, en las mejores calles de Santiago, varios de esquina y con superficies de 200 m2 a 3,000 m2. Greene, Teatinos 86.

13.—Compra y venta de negocios

VENDO BODEGA DE VINOS Y frutos del país, en plena actividad y con muy buena clientela, dirigirse a Samuel Castillo y Cía. Casilla 159. Valdivia. 8—Stbre.

POR VIAJE URGENTE VENDO almacén y carnicería con muy buena venta. Avenida Salvador 2145 y 2135. A—31

COMPRO CIGARRERIA CON FAcilidades de pago, dirigirse a F. F. Casilla 81 D. 30 A

CARNICERIA CON MUY BUENA clientela vendo por enfermedad de su dueño. Juárez esquina de Recoleta. A—31

VENDO CARNICERIA, SUBERCAseaux 1705, carro Ovalle, paradero 11. 30-A

JABONERIA POCO CAPITAL, Cerca Santiago, vendo o arriendo. Unica en la zona; clientela y reparto. — Dejo al corriente. Casilla 1460. — Santiago. 30-A

TIENDA DE CAMISERIA EN EL centro, muy conocida y acreditada, se vende. Casilla 4540. 31-A.

VENDO BOTICA INSTALADA, Muy buen envase. Bastante clientela. — Independencia, Avenida San Luis 1350. 1.o-S

CIGARRERIA VENDESE, SAN Diego 252. 31-A

BOTICA CENTRAL VENDO POR viaje Europa. Valor $ 60,000. Ariztía, piso 8, oficina 18, casilla 3192.

TENEMOS EN VENTA: ESTABLEcimiento chanchería y carnicería hotel cantina, almacenes, bares, carnicerías, etc. barrios comerciales, utilidades. Mayores datos. Campos y Cía. Nataniel 1145.

ELEGANTE RESTAURANT CON sus ventas comprobadas, vendo. Utilidad líquida 40,000 anuales. Lira 650. A-30

CARROCERIA GONDOLA FORD, especial para campo, vendo. Maipú 868. A-30

SE VENDE BAR-RESTAURANT DE ocasión. Calle San Pablo 4301. A-31

¡¡VERDADERA OCASION!! PARA invertir su capital bien invertido. vendo bodega frutos del país, con almacén, carruajes, mucho fierro para techo, ventas comprobadas 15,000 pesos mensuales, utilidad líquida 75 pesos diarios, local sumamente grande con habitación, la mejor y más comercial situación, arriendo contrato baratísimo, ver para creer, todo a puertas cerradas. Capital 30,000 pesos, hay mucha mercadería adentro que no se ve, por eso recomiendo inspeccionar bien esta ganga. San Pablo 2055. A-30

POR AUSENTARME AL CAMPO vendo negocio varios, poco capital, arriendo barato y rodeado de conventillos. Los Valdeses 678. 30-A

VENDO NEGOCIO MENESTRAS, verduras, especial para logada. Huemul 1449. 30-A

VENDO RESTAURANT LIBRE DE 200 metros, 2.a categoría, buenas ventas. Chacabuco 38. 31-A.

OCASION: PAQUETERIA, SALON, modas vendo en 6 mil pesos. Tratar Chacabuco 96. 30—A.

PEQUEÑO NEGOCIO MENESTRA, de movimiento, véndese por enfermedad de su dueña, ocasión. Infante 1469. 31-A.

SE VENDE UN ALMACEN DE abarrotes en inmejorable situación. Cumming 902. A-30

VENDO 5 BARRICAS CARBURO; un lote visagras nuevas, chapas y tornillos. Herrera 1312. 30—A.

VENDO PENSION CON BUENA clientela. Eyzaguirre 713. 30-A

SE VENDE ACREDITADA LAVANdería, buena situación. Rosas 2437. 30-A.

ESPLENDIDO ALMACEN DETAlle, ventas garantidas 12 a 14 mil mensuales. Capital 12 mil pesos más o menos. Antiguo en barrio populoso y de mucho porvenir. Contrato arriendo 5 años. Canon 400 pesos, en subarriendo saca 430 pesos mensuales. Unico en cuatro esquinas. Venta por enfermedad. Datos. Pinto 1891.

SE VENDE LAVANDERIA CON sucursal. Echaurren 65.

VENDESE NEGOCIO BASTANTE clientela, por no poderlo atender su dueño. Santa Rosa 2002. A—30

SE VENDE EL NEGOCIO ABArrotes. Maipú N.o 36, por enfermedad de su dueño. 30-A

POR ENFERMEDAD DE SU DUEño vendo negocio, puestos varios anexo, depósito licores. Esperanza 1286. 30-A.

COMPRO CIGARRERIA CENTRAL Dirigirse: Delicias 1323. 31-A

SE VENDE UN NEGOCIO DE abarrotes, poco capital, por no poderlo atender, Libertad 774, tratar con su dueño. San Diego 528, Panadería. 30 A

PENSION VENDO, BUENAS VENtas, doy a prueba. Victoria 1005. 31-A.

VENDO RESTAURANT. SAN DIEgo 2050. 311-A.

14.—Citaciones.

QUILICURA.—CITASE ASAMBLEA contribuyentes Domingo 6 Setiembre 2 P. M. Sala Municipal pronunciarse suplemento seiscientos pesos para fiestas patrias acordados por Municipalidad. 5-S

COMUNIDAD POBLACION GOYcolea. — La Cisterna. — De acuerdo con lo que disponen los Estatutos y de orden del señor presidente, cítase a Junta General para el próximo Domingo 30 del presente, a las 4 P. M. (en casa del Presidente), para elegir el nuevo Directorio. —El Secretario.

CHACRITA LIMACHE, RIEGO, valor 40,000 pesos, permuto por propiedad ésta. Casilla 3965. 1.o S

15.—Compras y ventas varias

PLOMO, COBRE, ZINC VIEJO COMpro. Avenida La Paz 2. A-31

VENDO TOTORA. SAN PABLO 4260. 14—S.

LEÑA DE MONTE MUY BUENA clase, entrega Octubre adelante ofrece a $ 7 quintal métrico, puesta estación ésta. Ofertas a Marcial Pérez. Casilla 57 D. — Santiago. 1.o-S

BEBIDAS GASEOSAS, VENDO cajones, botellas, ollas, etiquetas, etc. San Pablo 4520. A 30 A

MIMBRE DE 1 A 100 ATADOS DE metro vendo. Jofré 468. 30 A

ROMANA "HOWE", 750 KILOS, ROmanita 123 kilos vendo ocasión. Avenida La Paz 2. 30-A

CUNA, COCINA ECONOMICA, Plantas y piano vendo. Porvenir 246. 30A

VENDO ROMANA DE 150 KILOS. Víctor Manuel 1881. A—30

VENDO BARATO COCINA, COMpañía Gas para poca familia. Dieciocho 552. A—30

VASIJA RAULI PRIMERA VENDE Viña Santa Juana, camino Renca. 2-S

CHANCHERIA MODELO MAEStranza 675, es la que vende más barato a los comerciantes. Manteca de 1.a al más bajo precio de plaza consulte precio. 31-A

MONTURA CHILENA VENDO. Recoleta 1464. 31-A

PAPAS AMARILLAS $ 23 LOS 80 kilos de primera. Esperanza 32. 30—A.

TELEFONO DE ESCRITORIO Y derecho compro. Sargento Aldea 1182. 31—A.

VENDO 5 BARRICAS CARBURO. un lote bisagras nuevas, chapas y tornillos. Herrera 1312. A-31

VICTROLA, MOTOCICLETA Y máquina fotográfica de ocasión. San Ignacio 940. 31-A

VENDO ROMANA DE 1,500 KILOS. Víctor Manuel 1881. 31-A

COMPRO MOLINO DE CAFE. Agustinas 1435. 30—A.

MINEOGRAFO TAMAÑO IMPRENta, véndese. San Pedro 1487, al llegar Pedro Lagos.

VENDO POR CAMBIO RESIDENcia, magnífica cocina económica, muy poco uso. Echaurren 512. 31-A

VENDO CAJA DE FONDOS CHIca. San Pablo 2165. A-31

SE VENDE DE OCASION TAZA de lavatorio con desagüe en Huemul 1040. S-1

ROMANA 300 KILOS, OTRA 120, vendo. Madrid 1765.

$ 45, ROMANA MOSTRADOR VENdo. Viel 1114.

OCASION VENDESE PLAFONIER a $ 18 cada uno, grandes. Nataniel 1476.

SE VENDE UN BALANCIN. CARmen 1369.

TARROS LECHEROS Y ARTICUlos estañados para lechería, ofrezco una gran partida. Agustinas 2416. S-1.o

ROMANA 500 KILOS VENDO. Agustinas 2416. S-1.o

CARBON ESPINO BUENA CLASE, para detallista, puesto desvío Gandarillas, 10 sacos arriba, 11.50 saco, sin envase. Dueño: Desvío $ 1|2- 11 1|2. S-3

TARROS LECHEROS, BALDES EStañados y galvanizados, vende barato. Huérfanos 2448. A-31

CRISOLES DE PLOMBAJINA MARca Morgan, líquido muy baratos. Huérfanos 2448. S-3

VENDO BONITO PALO BANDERA, fino oregón de seis metros. Avenida Matta 430.

COCINA ECONOMICA TIENE Caldero, cañones, $ 160. Sotomayor 833. 31-A.

VENDO BAÑO NUEVO FIERRO enlozado, precio bajo. Gálvez 316.

VENDO LUSTRIN CUATRO asientos, patas de bronce. San Diego 2140.

COCINA ECONOMICA VENDESE ocasión $ 100. Blanco Encalada 2241.

COMERCIANTES CARBON ESPINO $ 12.50, saco sal costa blanca $ 12 los 80 kilos, sal para helados, leña monte $ 5, saco retobado porotos, trigo, papas, etc., ofrece bodega Melipilla. San Diego 1276. Teléfono 237, Matadero.

LECHE, PRODUCCION 100 LITROS puesta Santiago, desde 1.o Setiembre, vendo. Casilla 848.

PLOMO COMPRA CHACABUCO 63

¡¡ATENCION!! CARBON ESPINO 30 centavos kilo; quillay 25; todo primera calidad. Carrera 555.

BAÑO ENLOZADO Y CALENTAdor cobre buena clase y nuevo se vende barato. Coquimbo 1460. 31—A.

BARATO VENDO DOS PAQUETES de resorte nuevos de camión; cajones grandes; una partida lata para un techo económico. Grajales 3025.

CENIZA DE CARBURO DE GASOmetro, y marquesa, vendo. Rogelio Ugarte 1185.

BALANCIN PATENTE, VARIOS discos para estampar, vendo. Delicias 285.

OCASION VENDO COCINA IMPORtada. San Diego 1735.

Cuerpo de Bomberos

8.a COMPAÑIA DE BOMBEROS. — "La Unión es Fuerza". — Para el Martes 1.o de Setiembre, a las 9.15 P. M., en el cuartel y con uniforme de trabajo, están citadas las dos secciones de la Compañía. Recomendamos encarecidamente la asistencia.— Los Tenientes.

8.a COMPAÑIA DE BOMBEROS.—La Unión es Fuerza.—Cítase a academia a las dos secciones de la Compañía, para el Martes 1.o de Setiembre, a las 9.15 P. M. Uniforme de trabajo. Reunión en el cuartel. —Los tenientes. A-31

16.—Dentistas

DENTADURAS SIN PALADAR, REcupera su boca. Dr. Muñoz, San Diego 995. S 1.o

GABINETE DENTAL, SAN DIEGO 964, extracciones absolutamente indoloras, tapaduras oro desde diez pesos. Trabajos, hora fija. Dentista titulado Chile, Europa 30-A

DELICIAS 2726, "PIORRICIN A", cura toda enfermedad dental. Enrique Villarroel, dentista. 30-A

17.—Escuelas de choferes

ESCUELA PRACTICA CHAUFFEUR mecánicos cursos diurnos, nocturnos. Vicuña Mackenna 456. 1.o-S.

18.—Extravíos y hallazgos

HABIENDOSE EXTRAVIADO LA libreta de ahorro número 24089 de la Caja de Ahorros, Sucursal Bellavista, perteneciente a Ana Contreras A., queda nula por haberse da-

CHILOTES, DOS CABALLITOS, yegua perdida buena gratificación. Providencia 1294. 30—A

SE GRATIFICARA QUIEN ENtregue 5 libretas de carnicería. — Brasil 92.

19.—Empleados para comercio y oficinas. (Pedidos y ofrecidos)

ENFERMERA INTERNA NECESIto Sanatorio. Avenida Matta 586. A—30

CONTADOR-ADMINISTRADOR para hacienda, larga práctica, competencia, espléndidas recomendaciones, ofrécese. John Flower. Casilla 307. 31-A

DACTILOGRAFA, CONOCIMIENtos contabilidad, posee inglés, francés, desea ocupación, in pretenciones. Sueldo: Sotomayor 57. 31-A

SEÑORITA ENTENDIDA CIGARREría necesítase inmediato. Presentarse 11 a 12 M., en Merced 843. 30-A

SEÑORITA JOVEN PARA TRABAjos de oficina, sepa escribir a máquina y taquigrafía necesita Casa de Representaciones. Presentarse Sábado: Miraflores 382. Desde las 2 P. M.

JOVEN PARA OFICINA QUE SEPA escribir a máquina, etc., necesita. — Garage Inglés. Romero 2590. 31-A

PARA REPARTIDOR DE VINOS necesito extranjero, si no tiene clientela debo haber recién repartido en panadería de almacenes. Dirigirse con referencias a Casilla 1678. 31—A

JOVEN RECIENTEMENTE LLEgado del Norte, desea ocupación en cualesquiera oficina, escribe correctamente a máquina.—R. G., Esperanza 767. 31-A

PIDA EMPLEADAS, EMPLEADOS, a Rodolfo Venegas Salas. Plazuela Santo Domingo.

NECESITAMOS CONTADOR DE planta, serio, con buenos informes, práctica comercial. Sueldo para principiar: $ 400 mensuales. Presentarse hoy Domingo de 2 a 6 P. M. Chiloé 1842.

VENDEDOR CONOCEDOR DE PLAza necesita casa mayorista de loza y cristalería. Ofertas con pormenores: Casilla 1913.

NIÑO SEPA TRABAJOS ALMAcén necesítase. Miraflores 573.

EMPLEADO, CUATROCIENTOS pesos; dos señoritas, necesitamos. Rodolfo Venegas Salas. Plazuela Santo Domingo.

UNA JOVEN PARA ATENDER OFIcina de tintorería, que sepa tratar con el público y bien recomendada, necesitamos. Santa Rosa 62.

VENDEDORA PARA SOMBREREría de señora con buenas referencias, se necesita. Merced 774.

ME OFREZCO COMO VENDEDOR abarrotes, conozco la plaza de Santiago o empleado Mercería o Barraca. Casilla 2677.

VENDEDOR PARA ARTICULOS escritorio y colegiales necesito; prefiero que sea o haya sido vendedor aquí en plaza, con carnet y fianza para entregarle muestrario. Presentarse de 10 A. M. adelante en San Pablo 2530 Casa. Importadora. Prefiero al hijo del señor Antonio Crovetto. 31-A.

JOVEN BUENA LETRA NECESITA Oficina Contabilidad Arriagada Bandera 131. Oficina 21.

NECESITASE SEÑORITA SE ENcargue del servicio suscripciones de importante revista con práctica en este trabajo. Presentarse de 4 a 6 Delicias 1626.

SEÑORA JOVEN INSTRUIDA ofrécese para jefe o cualquier puesto de oficina o casa comercial.—R. S., Corero 3.

SEÑORITA ESCRIBA RAPIDAMENte a mano, necesítase. Compañía 1065, of. 27.

21.—Haciendas, fundos, chacras y terrenos. (Compra-venta y arrendamientos)

EN PUENTE ALTO O PROXIMO A este pueblo, tenemos orden de comprar chacra de veinte a treinta cuadras, con casa. Negocio rápido. Datos a Huérfanos 1237. 30—A

CHACRA REDEDOR OCHO CUAdras, puertas Santiago, plantaciones frutales. Precio $ 89,000. Ariztía, piso 8, oficina 18, casilla 3192.

CHACRA DAMOS EN ARRIENDO, 20 cuadras a 14 minutos auto Estación Central, 8 cuadras alfalfadas, canon 14,000 anuales. Aravena y Valenzuela. Huérfanos 1059, oficina 2.

22.—Hoteles y pensiones

GRAN HOTEL BUENOS AIRES, piezas amobladas desde tres pesos diarios; con dos camas, cinco pesos. Delicias 2921. 26 Nov.

HOTEL SAN DIEGO. — SAN DIEgo 413 y 419. — Se sirve almuerzo o comida de tres platos exquisitos y postre, te o café, por $ 1.80. Tarjetas de abono de 30 cubiertos a $ 38. Recibo pensionistas con pieza a 140 pesos y de meses por $ 80. Piezas para pasajeros a todos precios. — Abierto toda la noche. 13-A

DEPARTAMENTO A LA CALLE, con o sin muebles, buena pensión. Carmen 135. 30 A

ALAMEDA 975, PIEZAS AMOBLAdas, pensión caballeros honorables. 5-S

SE ARRIENDAN PIEZAS CON pensión. San Diego 122. 31—A

DEPARTAMENTO SE ARRIENDA con o sin pensión. Nataniel 118. A—31

ARRIENDO PIEZAS CON PENSION Santa Rosa 376. 30-A.

CASA RESIDENCIAL PARA HOnorables familias o personas solas, por días, meses. Estado 75. Regios dormitorios, salitas, baños privados, excelente comida, uso familiar, pensión de mesa po. meses. Los dueños atienden personalmente, retribuyendo la deferencia de los distinguidos huéspedes. Precios módicos. Teléfono 3705. English Spoken. S-1.o

PIEZAS CON O SIN PENSION, arriendo a matrimonio o jóvenes. — Merced 356. 30-A

SAN ANTONIO 533, UNA CUADRA Plaza, espaciosos dormitorios calle e interiores, bien amoblados. Comida sana. Casa para familias serias. Baños, todo confort. Precios convenientes. 30-A

$ 110 ARRIENDO LINDAS PIEZAS, pensión, luz. Madrid 1280. A-30

A MATRIMONIO ARRIENDASE pieza amoblada, pensión, baño. Providencia 1537. A-30

100 EXCELENTE PENSION PIEza amueblada. Frente Estación Mapocho. Artesanos 999. A-31

PENSION BUENA COMIDA, COmoda pieza balcón, precio módico. Pedregal 33. A—30

ARRIENDO PIEZA PENSION, MAtrimonio señoras honorables, Prat 560. A—31

ARRIENDASE BUENA PIEZA amoblada con pensión para dos personas o matrimonio. Rosas 1579. 10-S

PENSION FRANCESA, PIEZAS con pensión. Puente 644. 30-A

CASA EXTRANJERA ARRIENDA pieza a la calle, con o sin pensión. Rosas 1719. 30-A

HOTEL SAN DIEGO: AVISO A MI clientela y público en general que se ha transformado el establecimiento, quedando con gran comodidad y buen gusto, en el que atenderemos con gran esmero y a precios más baratos que antes. Pensión con pieza, a $ 140, y de mesa: $ 80. Tarjetas de abono por 30 cubiertos, $ 38. Piezas para pasajeros y abierto toda la noche. — San Diego 413. 30-A

CASA HONORABLE PROPORCIOna pieza pensión. Prat 226. 2-S

SAN MARTIN 766, PIEZA ESPLENdida, pensión abundante, 100. Mesa 70. 30-A

ESPLENDIDAS PIEZAS CALLE pensión familia. Barroso 334. 30-A

ARRIENDASE DOS ESPLENDIDAS piezas con sin pensión. Matta 328. 30-A

PIEZAS PENSION. MANUEL Montt 2137. A-30

SE ARRIENDAN PIEZAS CON pensión con o sin muebles. San Francisco 323. A-31

PIEZA BALCON CALLE CON pensión arriendo. Tarapacá 1019, al llegar a Prat. 31—A.

ARTURO PRAT 22 ARRIENDASE pieza amoblada a la calle, con pensión. 30-A.

ARRIENDO PIEZAS CON BUENA pensión. Matucana 99. 31-A.

DOS PIEZAS BALCON BAJOS pensión arriéndase $ 300 Ejército. Datos 390. 31—A

ARIENDASE PIEZA PENSION en Eleuterio Ramírez 1423. 30—A

ARRIENDASE PIEZA AMOBLADA con o sin pensión. Bulnes 254. 31-A

SE ARRIENDA ESPLENDIDAS Piezas días, mes, comida insuperable. — Residencial. Ahumada 143. 31-A

ARRIENDASE PIEZAS PENSION. Rosas 1340. 31-A

ESPLENDIDAS PIEZAS, PENSION al costado Plazuela San Isidro. Santa Victoria 538. S-4

PENSION, PRIMERA CUADRA Molina. Comodidades, salones calle, baño, etc. Tratar: Molina 152.

SE ARRIENDA PIEZAS AMOBLAdas con pensión. Alonso Ovalle 830.

$ 27,000 JOSE M. INFANTE, CERca Irarrázaval, nueva, cinco habitaciones, dependencias, parrón, etc Adriazola, Morandé 235. De 11 a 1 ó 4 a 6.

ARRIENDO BONITAS PIEZAS CON o sin pensión. San Alfonso 568. A-31

ARRIENDO PIEZA PENSION. SAN Diego 33. S-1.o

RESIDENCIA HONORABLE OFREce piezas pensión mesa. Prat 133. S-1.o

PENSION 75, PIEZA AMOBLADA. Brasil 735, casa 5. A-31

BUENA PIEZA AMOBLADA CON, sin pensión, arriendo familia española. Maestranza 94. A-31

ESTADO 141 D. PENSION DIAS, meses, matrimonios, jóvenes honorables. A-31

ARRIENDO PIEZA PENSION. Santa Filomena 119. A-31

EMPLEADOS, ESTUDIANTES. PIEzas buena pensión, desde 100. Comida sana, abundante. Arturo Prat 588.

PENSION RESIDENCIAL, SAN Diego 110. Piezas con sin muebles. Precios módicos.

DOY PENSION CON PIEZA Y LUZ $ 130. Ren[illegible]fos 729. Altos. 31-A.

COMPAÑIA 2539, EXTRANJEROS ofrecen regia pieza con pensión. 31 A

PIEZA PENSION ARRIENDO Huérfanos 790.

ARRIENDO PIEZA CON O SIN pensión, San Alfonso 568.

PENSION CON O SIN PIEZA, buenísima comida a la española. Estado 239 "Sala Imperio", entrando primera puerta mano izquierda. 31-A.

PIEZA PENSION CASA FAMILIA. Cochrane 176. 31—A.

PIEZAS A LA CALLE, CON O SIN pensión. Cóndor 1359.

CENTRALES, HIGIENICAS, PIEzas amobladas, calle, pensión, sana, Argomedo 315. 5 S

¿QUIERE COMER BUENO ABUNdante y sano? Pase a la Pensión Colón, que con dos pesos saldrá bien satisfecho. Se reciben pensionistas mensual o quincenal. Delicias 3059.

23.—Instalaciones y accesorios para negocios. (Compra y venta)

OCASION: UTILES COMPLETOS arnicería vendo. Luis Beltrand 1610. Providencia. 30—A

VENDO MAQUINA REGISTRADOra National, nueva, sin uso, con facilidades de pago. San Diego 936. 30-A

BILLA O BILLAR COMPRO DE ocasión. Indicar precio. Dirección: H C. Prat 460. San Bernardo. 3-Sep.

MESON, MOSTRADOR, VENDO. San Pablo 1153.

VENDO UNA CAJA REGISTRADOra. Rosas 1995. 31-A

PESO MOSTRADOR CASI REGAlo. Sargento Aldea 1340.

VENDO MUEBLES PELUQUERIA, Ruiz Tagle 349, entrando por 5 de Abril.

24.— Instrucción y educación. (Colegios, academias y profesores)

¡OJO! ESCUELA NACIONAL DE Masajistas. Inscribirse. Masaje Medicinal, Belleza científica, Pedicuro cirujano. Clases, una hora diaria; también por correspondencia. Profesiones decentes, lucrativas. Diplomas válidos. Pídanse prospectos. Santa Rosa 22. 5 St.

MECANOGRAFIA, CURSO RAPIDO $ 50. Instituto Pinochet Le-Brum. Huérfanos 1657. 3-S.

quigrafía. Instituto Contabilidad. Bandera 154. 30-A.

PROFESORAS PEDAGOGAS EN INlés, Castellano hacen clases. Pedregal 27. 30—A.

CONTABILIDADES A ORGANIzar, poner al día y servir puntualmente en campos y ciudades, atendemos. Delicias 2628. — Francisco Medel S. 1.o-S

ESCUELA TELEGRAFICA TRASladóse Carmen 124. Curso nocturno desde 1.o Setiembre. 31 A

INGLES GRADUADO ENSEÑA SU idioma rápidamente. Spencer. Compañía 2316. A-30

CONTADORES, DACTILOGRAFOS, preparo rápidamente. Otórgánse diplomas. San Diego 833-C. A—31

ENSEÑANZA RAPIDA, CONTABIlidad, escritura máquina, cursos privados, señoras, caballeros. Puente 637. 31-A

PROFESORA DE INGLES TITULAda, americana, ofrécese. E. Ramírez 1188.

INSTITUTO INDEPENDENCIA. — Independencia 318. Enseñanza rápida y correcta. Dactilografía, contabilidad. Idiomas, matemáticas, piano.

MATRICULESE NUEVOS CURSOS rápidos. Contabilidad, taquigrafía, idiomas, dactilografía, enseñanza atendida, reputados profesores Estado, autores, textos estudio. Instituto Comercial. Agustinas 1060.

"INSTITUTO MERCANTIL", PLAza Armas, Merced 882. Fundado 1904. El primero Chile, según estadística oficial. Actualmente reorganizado. Ha graduado 4,000 alumnos chilenos y extranjeros. Enseña Contabilidad, idiomas, agronomía, electrotecnia, dibujo, higiene, taquigrafía, dactilografía. Cursos rápidos para bachilleres. Diplomas legalizados. Distinguidos profesores estado dan clases humanidades, bachillerato. Matrícula abierta.

CLASES BAILE, MAQUINA, CONtabilidad, música a toda hora. Preparamos exámenes. Rodolfo Venegas Salas. Plazuela Santo Domingo.

INGLES! PROFESOR LONDINENSE enseña inglés corriente, comercial, social, en pocas semanas. Gran éxito. Referencias espléndidas. Claras 46. 1 S

25.—Instrumentos musicales, afines y accesorios. (Compra-venta y composturas)

PIANO ALEMAN, CUARTO COLA, poco uso, véndese. Cochrane 181. 27-A

PIANO POCO PRECIO, VENDESE ocasión. Tarapacá 812. 31-A

VICTROLA, DISCOS, VENDO DE ocasión, Pedregal 29. 30 A

COMPRO VICTROLA CON DISCOS C. H. Correo 2. 30 A

VICTROLA VICTOR OCASION, San Pablo 2215. 1.o S

DISCOS PARA VICTROLAS Y GRAmófonos. recibió las últimas novedades. San Pablo 2215. 1.o S

VICTROLAS, GRAMOFONOS, COMposturas y afinaciones, repuestos legítimos. San Pablo 2215. 1.o S

SE VENDE PIANO ELECTRICO, 82 rollos, 235 piezas. Tratar: San Diego 1917. A—30

PIANO CONCIERTO RICAS VOCES vendo mitad valor. Dávila 710. A—30

VITROLA VICTOR DE OCASION, perfecto estado en Agustinas 2573. A—31

PIANO ALEMAN CUARTO COLA, poco uso, véndese. Cochrane 181. 30-A.

PIANO ALEMAN FLAMANTE, Realizo, 2,900 pesos. Rosas 2112. 31-A

PIANO CONCIERTO VENDESE O arriéndase. Huérfanos 2494. A-30

PIANO DE ESTUDIO MUY BUEN estado vendo barato. San Francisco 1056. 30-A

PIANO DE ESTUDIO VENDO DE ocasión. Lord Cochrane 355. S—2

PIANO DE COLA EN PERFECTO buen estado, vendo gran ocasión. Moneda 1654 S-2

VICTROLA NUEVA CON DISC vendo, Santa Rosa 315.

PIANO DE OCASION Y VICTRO nueva vendo. San Martín 539.

PIANO GAVEAU VENDESE $ 1, Santiago Concha 1201.

VENDO DE OCASION VICTRO mueble Víctor. Chacabuco 565.

POR VIAJE REGALO ROLLOS topiano, seis pesos, sofá anti 95; lámparas pie, 85, Cristo de L pias flamante, 120; dos marque sommiers, 250; varios. Comp 1577. 1 a 5.

VICTROLA NUEVA, CON DISC vendo barato, por viaje. Molina

OCASION, VENDO VIOLIN EN ro. Gay 2521.

VICTRO VENDO, $ 180 CON co. — Huemul 1498.

VICTROLA VENDE PAGO M sual. Avise domicilio. O. B. silla 2635.

26.—Libros, periódicos y estampillas. (Compra y venta)

COMPRO SELLOS CHILENOS cientos y miles. Solicite lista clos. Estudio Filatélico. Agust N.o 1040.

COMPRO COLECCIONES DE llos, por importantes que sean tudio Filatélico. Agustinas N.o

27.—Medicina

GONORREAS, SIFILIS, IMPOTENcia, curación radical, rápida en bos sexos. Se atiende consultas correspondencia. Clínica del Do Julio Lefevre, De 10 a 12, 4 a 7. B dera 736.

LA IMPOTENCIA, LA DEBILID sexual, la neurastenia, se curan Bismolan, se vende donde Ber rodt. Daube y buenas boticas.

SAFADURAS, TORCEDURAS, C pongo bien, Riquelme 1022, cité sa 8.

GONORREA, SIFILIS, IMPOTE cia curación radical, rápida en bos sexos. Se atiende consultas correspondencia. Clínica del do Julio Lefevre. De 10 a 12, Bandera 736.

ENFERMOS, PERSONAS AGOT das física, mentalmente, ner neurasténicas, cansancio, cere anemia, raquitismo, impotencia somnios. El mejor tónico "Cere

GONORREAS, SIFILIS, IMPOT cia, curación radical, rápida en bos sexos. Se atiende consultas correspondencia. Clínica del do Julio Lefevre. De 10 a 12, Bandera 736.

$ 20 LA RESTAURACION DEL gor sexual, instantáneamente jóvenes y viejos, sin drogas, folletos. Clasificador 248. Roz

PICADURAS DE ZANCUDOS, quitos, cesa toda molestia apl Pomada Cadum.

ANTITOX, DR. RICHTER, EFIC específico contra la tos, gripe dalo: Daube, Botica Gamboa.

ENFERMEDADES VENEREAS, nito-Urinarias e Impotencia. Cu ción radical y rápida. Sistema derno. Tratamientos garantiz Facilidades pago. Consulta gr Se atiende de 10 a 8 P. M. Clíni Laboratorio. Puente 562.

28.—Materiales de construcción. (Compra y venta)

VENDO MATERIALES USAD compro fierro galvanizado. L esquina Picarte.

ADOBES A 220 ,VENDO CHAC Recreo. Delicias 4400.

COMPRO 18 VIGAS DE FIER usadas o nuevas, de 12 pulgadas alto por 6 metros de largo y 8 metros de largo. Huérfanos Oficina 4.

VENDO CORTINA FIERRO, metros. San Cristóbal 570.

VENDO TRES CORTADAS MA paras, con vidrios. Merced 77

COMPRO TODA CLASE DE MAT riales de construcción, herramien para agricultores, mineros, obr San Pablo 2171.

VENDO BARATISIMO PLANCH zinc blanco, negro. acanalado, ta nes para andamio. San Pablo

VENDESE BARATO PARTI zinc inglés, sin uso, Salvador próximo Irarrázaval.

FITINGS Y MATERIALES PA gásfiters ofrezco una gran partida ocasión. Agustinas 2416.

PUERTAS Y ESCALA DE FIER palos de álamo y roble, lavat de loza, puerta de reja, planchas zinc usados a precios bajísimos, vende. Toesca 2351.

VENDO 19 PALOS ROBLE bambúes ocasión. Olivares 989.

MADERAS, PINO, PUERTAS, ñería agua, zinc ,6 pies, realizo lle Mac-Clure 2, esquina Par

PUERTAS, MAMPARAS, GAL rías, zócalos, parquets, hace Fáb Progreso. Sotomayor 37.

PUERTA REJA FIERRO Y rejas ventana vendo. A. Prat 1

29.—Máquinas, motores, afines y accesorios. (Compra-venta y composturas)

TRILLADORA Y MOTOR VEN de ocasión en $ 9,000. Dirigirse T. C. A., Parral. Casilla 149.

MAQUINA HELADERA VEN Santa Isabel N.o 16

SE COMPRA CEPILLADORA, chihembradora usada en buen tado. Ofertas: casilla 74, gua.

$ 2,300 VENDO CALDERO VE cal, multitubular, de seis cab en perfecto estado; con chime motor acoplado. Verlo y tratar licias 3311. Lo Fort.

CALDERO CHICO VENDO CON sin motor. U. Americana 77.

CHANCADORA KRUPP VEN ocasión. U. Americana 77.

200 Trabajadores PARA LAS OFICINAS DE IQUIQUE, SE NECESITAN

Para mayores datos, los interesados pueden dirigirse a los siguientes puntos: OFICINA DE INSCRIPCION, calle Picarte 150; Kiosco Plazuela Argentina frente Estación Alameda; Kiosco puente Bandera frente Estación Mapocho. Las inscripciones se cierran el Lunes 31 de Agosto a las 4 P. M. La salida de Santiago será el Martes 1.o de Setiembre, siempre que el tiempo lo permita y no haya postergación en la salida de vapores.

[VE]NDO MAQUINA HELADERA grande y varios botes de diferentes tamaños. Matucana 1194. A—31

[MA]QUINARIA PARA FABRICAR ladrillos y tejas arcilla, compra F. Grandé, Alameda 237-C. 2-S

[PO]DONADORA "UNIVERSAL", alemana, perfecto estado; chico, repuestos cuchillos, 75 centímetros, nuevos; fierro negro. Véndese barato. Avenida Setiembre 125, Ñuñoa. 30-A

[VE]NDO VARIAS MAQUINARIAS lavandería. Cochrane 641. A-31

[VE]NDO MAQUINA DE RODILLO para hacer pintura. San Diego 936. 30-A

[MA]QUINAS "SINGER" PIE, BOBI[NA] buen estado, ocasión vendo: Bandera 880. 31-A.

[VE]NDIMIADORA, COMPRASE Ocasión. Pedro Oña 15.

[VEN]DE CUBIERTA MAQUINA CO[SER] vendo. Bandera 735.

[MA]QUINA DE COSER CAMISAS, especiales para cuellos, tapetas, botones, hojaladoras, pañueras, etc. Máquinas para emplantillar; transmisiones, descansos, motores eléctricos, etc., se vende. Bilbao 49. S—1

[OC]ASION VENDESE MAQUINA escribir Columbia en $ 140. Nataniel 176.

[PR]ENSAS, TARRAJAS Y CORTAtubos y herramientas para gásfiters, ofrezco una gran partida. Agustinas 2416. S-1.o

[MA]QUINAS DE RODON PARA HOjalatería y máquinas circular, ofrezco. Agustinas 2416. S-1.o

[CI]LINDRO HOJALATERIA DE 1 metro 80 de largo inconcluso y eje para esmeril o pulidora, vendo. Agustinas 2416. S-1.o

[M]OTOR A GAS DE 5 CABALLOS vendo. Agustinas 2416. S-1.o

[RI]ELES Y CARROS DECAUVILLE, ofrece: Chacabuco 63.

[M]OTOR TRIFASICO 4 HP., OFREce. Chacabuco 63.

[CO]RREAS DIFERENTES ANCHOS. Realiza. Chacabuco 63.

[CA]LDERAS DIFERENTES FUERzas. Ofrece: Chacabuco 63.

[AR]ADORAS Y ARADOS OFRECE Chacabuco 63.

[RI]ELES TIPO FERROCARRIL. — Chacabuco 63.

[WI]NCHAS VAPOR OFRECE CHAcabuco 63.

[DE]SCANSOS, POLEAS Y TRANSMIsiones ofrece: Chacabuco 63.

[MA]KIN SIN USO SE VENDE, SAN Pablo 3496. 1.o-S.

[M]AQUINA SINGER ESPECIAL sastre, y otras ocasión,, facilidad pago, entréganse San Pablo 2786.

[C]OMPRO UN CILINDRO REMOLEdor doble, y dos centrífugas, en perfecto estado. Delicias 3484. 31 A

[C]OMPRO MAQUINA PARA HACER escobas. Aldunate 630. 31-A.

[G]RAN FABRICA DE BOTES SE hacen y se estañan máquinas heladeras. San Diego 1135.

[VE]NDO MAQUINA REGISTRADOra National, nueva, sin uso, con facilidades de pago. San Diego 936. 1.o S

[T]ALADROS, TORNILLOS, FUElles, vigornias, poleas. vendo. U. Americana 77. 31—A.

[PI]CADORA N.o 12 PRENSA PARA pasto vendo. U. Americana 77. 31—A.

[DE]SGRANADORA Y CLARINSILLEAdora vendo ocasión. U. American 77. 31—A.

30.—Muebles. (Compraventa y composturas)

[A]MOBLADOS COMEDOR, DORMItorios, escritorios, menajes completos para casa, sillas diferentes estilos a precios bajísimos. Meiggs 65. N.-O.

[A]MOBLADOS DE SALON DIFErentes estilos, vende de ocasión. — Meiggs 65. N. O.

[A]NTES DE COMPRAR MUEBLES, de ocasión, pase a consultar precios. La verdadera oportunidad que ven[de] la casa de Remates y Consignaciones, Meiggs 65. N.O.

[M]UEBLES; OFRECEMOS, CUALquier estilo. Precios muy ventajosos. Entrega inmediata, grandes facilidades pago. Consulte nuestras condiciones, Fábrica Sociedad Nacional de Muebles y Maderas, Copiapó 1060, entre Prat y San Diego. 10 St.

[M]UEBLES; DORMITORIOS. COMEdores, salones, escritorios variedad estilos y modelos roble americano. Precios bajísimos. Grandes facilidades pago con entrega inmediata. Especialidad sillas desde $ 100 docena. Venga consultarse. Fábrica Nacional de Muebles. Serrano 898, esquina Cóndor. S-15

[A]PARADOR CON VITRINA, AMOblado salón inglés, $ 140; catre vendo por viaje. Sotomayor 333. S-23

[A]NTICIPO FONDOS POR MUEbles a consignación. Compro menajes. Casa de remates. San Antonio 71. 23-S

[R]ESCATO MUEBLES, PIANOS empeñados para su venta en privado remate. San Antonio 74. 23-S

[L]A MUDIAL, SAN DIEGO 1149, compro menajes de casa, muebles sueltos y máquinas de coser. 2-S

COMPRAMOS MUEBLES, CATRES y colchones usados; vamos a domicilio. Castro 528. 10-S

ESCRITORIO MINISTRO CAOBA, amoblado salón tapiz seda, victrola, mueble, sofá antiguo caoba, 2 espejos para peluquería, 2 catres bronce, coochecito guagua importado ocasión endo. Bandera 735. 30-A.

VENDO MESA CORREDERAS 3 por 1.80, dos grandes espejos, carpeta felpilla granate 4x2, gobelinos, escritorio cubierta cristal y máquina de coser. Dolores 242. 30-A

¡OJO! VENDO RICO BILLAR MARmol; $ 900. Aenida Central 201. 1-S.

VENDO MESA COMEDOR, CAOba, amoblado comedor, útiles de casa, Quinta Normal puerta Agustinas. A—30

OCASION: VENDO AMOBLADO salón, estilo Luis XV, amoblado dormitorio. Mesa correderas. Cochrane 265. 30-A

MUEBLISTAS: COMPRO MUEBLES en blanco, bien terminados. Avenida España 40. 30-A.

AMOBLADOS SALON Y DORMITOrio, perfecto estado, realizo por viaje urgente. Bilbao 251, frente Plaza Manuel Rodríguez. A-31

LINDO ROPERO DOS CUERPOS con espejos, $ 450. Peinador mármol y espejo, $ 150. Santa Mónica 1938. 30-A

POR VIAJE VENDO BUENOS juegos muebles de todas clases, Santa Rosa 94. 3-S

OCASION VENDO MEDIO AMOblado salón granate compuesto once piezas, incluso dos banquetas más, seis sillas tapizadas. Rengo 840, frente Escuela Caballería. A-31

SE ARRIENDA CHALET AMOBLAdo por cuatro meses, desde Octubre 1.o, en Avenida Providencia 2495.

REGALO AMOBLADO DORMITOrio y comedor, moderno. Avenida Salvador 1765.

ROPERO CON ESPEJO, AMOBLAdo salón, mamparas, vendo. Diez de Julio 537.

OPORTUNIDAD UNICA: LINDO aparador bombé, catre niño, varios objetos, útiles regalo, baratísimo. Arturo Prat 16.

ESPEJO GRANDE SALON, VENdese. Sazié 2496.

SOMMIERS, MARQUESAS Y COLchones, composturas y medidas a domicilio. San Pablo 2165. A-31

EXCELENTE ESTUFA AMERICAna a gas, juego dormitorio caoba americana y cómoda, véndese de ocasión por tener que ausentarse del país. Villaseca 191. Los Leones.

LINDO ROPERO DOS CUERPOS con espejo, $450. Guarda-ropas, 70 pesos. Santa Mónica 1938. Sólo por hoy.

MEDIO AMOBLADO SALON CREma con rosado flamante, juego comedor, con espejos y mármoles blancos, $ 380. Sotomayor 833. 31-A.

VENDO MESAS TALLADAS, NATAniel 1129.

170 VENDO CATRE SOMMIER, colchón lana. Granado 542.

AMOBLADOS, DORMITORIO Y comedor, realizo. Concepción 1402.

OCASION VENDE MUEBLES, ARturo Prat 287.

LA MAGALLANES, AVENIDA Matta 1004. Compro menajes muebles sueltos, máquina de coser. 3-S.

APARADOR, TRINCHE, ROPERO. Vendo ocasión. San Francisco 793

MUEBLES COLONIALES, CASA especialista. La London. Prat 353

31.—Notificaciones comerciales

HABIENDO COMPRADO EL NEgocio del señor Hilario Joo, Franklin 1185 no respondo por cuentas pasado tres días. Agosto 28|925.— Andrés Joo y Cía. 30—A.

HABIENDO COMPRADO NEGOCIO cantina de Rogelio Fuentes, San Pablo 4301, no respondo por cuenta pasado tres días. Agosto 29 de 1925. —Francisco Moreno. 31-A.

HABIENDO COMPRADO LA JOyería y Relojería La Continental, de don Germán Fritz, no respondo por compromisos adquiridos anteriormente a esta fecha.—D. Mella M.—Agosto 30 1925.

33.—Oficinas, locales y garages. (Ofrecidos y buscados)

OFICINAS ESPLENDIDAS arriéndanse. Ahumada 17. 31-A

ALMACEN ARRIENDASE DELICIAS 337, llaves y tratar: Delicias 335. A-31

ALMACENES TODA CLASE NEgocios, arriendo. San Cristóbal 570, esquina Recoleta. 30 A

ARRIENDO BOXES, COMODOS, Seguros, Garage V. Mackenna 264. 31A

BOXES ARRIENDANSE. MARCOleta 347. A-31

ALMACEN ESPACIOSO, BARRIO muy comercial, arriendo. Santa Isabel esquina Avenida las Quintas. Tratar: 21 de Mayo 569. A-30

ARRIENDASE ALMACEN Y CASA. San Pablo N.o 4017. Llaves adentro. A-30

$ 550 ESPLENDIDO ALMACEN, Delicias 151, se arrienda. 31 A

SE ARRIENDA UN BUEN LOCAL para un taller o negocio. Moneda 2211.

$ 120, ARRIENDO AMPLIA SALA esquina y dependencias, apropiada reuniones centros sociales o salón filarmónico. Pedro Lagos 614 A. 31-A

ARRIENDO GRAN ALMACEN ESquina con habitaciones. Arturo Prat 803 ,en $ 250. Tratar: Agustinas 1260.

DOS ALMACENES CALLE LONdres 14 y 16 se arriendan. Tratar: Delicias 1330. S-1

LOCAL PARA NEGOCIO Y HABItación se arrienda. Teatinos 640. A—31

ALMACEN CON SUBTERRANEO, muy comercial, se presta para tienda, paquetería, etc. $ 250. Arriendo. Av. Matta 620.

$ 140 CASA ESPECIAL PARA cualquier negocio frente 3 calles. Verla: Colón 1425. 30-A.

ARRIENDO LOCAL GUARDAR AUto o frutos del país. Bulnes 346. A-31

ARRIENDO SITIO ESQUINA UNA cuadra fondo. Tratar Santa Isabel 363.

LOCAL COMERCIAL CON HABITAción arriendo. Nataniel 39.

ESTABLO BASTANTE PRODUCTIvo sin competidores, vendo, por cambio de residencia. Morandé 871. Tratar: Bascuñán 48.

$ 175 ARRIENDO ALMACEN CON pieza habitación y servicios, armazón, mostrador y luz eléctrica. Verlo: San Pablo 2210. 30-A.

ALMACEN CON HABITACION, galpón para bodega o industria arriéndase. Esmeralda 750. 1.o-S

$ 400 ARRIENDASE LOCAL COmercial inmediato Plaza Armas. Datos: Pasaje Matte 40. 31-A.

ESQUINA PARA NEGOCIO Y galpón arriéndase. Mujica 298. 31—A.

LOCALES INDUSTRIALES CERCA Alameda. Sotomayor 41.

ARRIENDASE GRAN ESQUINA rodeada pasajes, conventillos, fábrica. Ruego pasar interesados para Bar Almacén. Chacabuco 99.

4.—Operarios para fábricas, talleres, etc. (Pedidos y ofrecidos)

Tipógrafos

PRENSISTAS DE PEDAL SE NEcesitan. Maestranza 221. 31-A

SE NECESITA UN RAYADOR A pluma, competente, en la Imprenta La República. Bandera N.o 149. A-31

CAJISTAS DE OBRA NECESITA. Imprenta Chile. A-31

APRENDICES E. CUADERNACION necesita Imprenta Artes y Letras. Villavicencio 315. A-31

Mecánicos

HERRERO MECANICO PARA fundo cerca Santiago, sepa trabajar en fragua y arreglos máquinas agrícolas. Tratar: Domingo 28 en Carmen 1430. 30-A

Carpinteros y Mueblistas

CARPINTERO NECESITO. VILLAvicencio 315. A-30

CARPINTERO BANCO NECESITAse. Loreto 376.

MUEBLISTAS: MAESTROS COMpetentes, necesito, buen sueldo. Delicias 1639. A-31

Sastres y Costureras

COSTURERA TRAJE CALLE Y PAletoceras competentes, necesito. 460 Claras. A-30

VESTONERAS FALTAN, AGUSTInas 853. Altos. 30-A.

PALETOSERAS FALTAN MUY Buenas. Agustinas 853. 30-A

MODISTAS FALTAN BUENAS OFIcialas. Agustinas 853. 30-A.

NECESITANSE BUENAS OPERArias, en modas. Tarapacá 644. 30—A

NECESITO AYUDANTE PARA LA moda. Delicias 463. 30-A

NECESITO COSTURERAS SAStres, Cóndor 1082. A—30

NECESITO TRES AYUDANTAS costureras. Toesca 2660. 31-A

BUENAS PALETOCERAS SASTRE necesito. Sastrería Echaurren 10. 30—A.

MODISTA SOMBREROS SEÑORA, necesito. Exígese competencia. Casilla 3326. 30—A

NECESITO BUENA AYUDANTA en modas. Coquimbo 1469.

NECESITO AYUDANTES SASTRE, sepa rematar delantares. Pago bien. Alonso Ovalle 824. 31-A

NECESITO TRES AYUDANTAS vestoneras. Toesca 2660. 1.o-S

OPERARIOS SASTRE NECESITA Cóndor 1158.

SE NECESITA COSTURERA COMpetente en traje de señoras. Herrera 538.

VESTONERAS, PANTALONERAS, necesito urgente. Sastrería, San Antonio 514.

MODISTA EN SOMBREROS DE señoras, necesito. San Diego 112.

COSTURERA COMPETENTE PARA vestidos, con recomendaciones, necesítase. Catedral 2237.

COSTURERAS AYUDANTAS aprendizas necesita la Academia de Corte. Teatinos 56.

COSTURERAS Y AYUDANTAS NEcesito. Monjitas 556.

SE NECESITA AYUDANTES PAletoceras. Agustinas 1114. A-31

NECESITO BUENAS COSTURERAS y ayudantas para taller de modas. Rosas 2069. A-31

COSTURERAS NECESITO. CIENfuegos 132. A-31

COSTURERAS NECESITO. AVENIda Blanco Encalada 2017. A-31

NECESITO COSTURERA EN TRAjes de señora. Dardignac 123. A-31

OFICIALES SASTRES, VESTONEras y ayudantas vestón. Bulnes 11.

NECESITO DOSCIENTAS COSTUreras, camisas, calzoncillos. Carrión 1427. 1.o-S.

NECESITO AYUDANTA SASTRE, adelantada. Chorrillos 440. 31-A

NECESITO AYUDANTA EN VEStones. Quintana 439. 30-A.

URGENTE NECESITO COSTUREra sastre. Chiloé 1740. Casita 9. 31A

BUENAS COSTURERAS SASTRES que sepan ojalar necesito. Bandera 157. 31 A

AYUDANTA SASTRE ADELANTAda necesito, Coquimbo 1030 (c. 18). 31 A

COSTURERAS SASTRE SEÑORAS, muy competentes, necesítanse. Santo Domingo 1017.

NECESITO COSTURERA COMPEtente en modas. Eucaliptus 515. 31-A

Mme. MIRO NECESITA AYUDANtas prolijas. Marcoleta 438.

NECESITO COSTURERAS COMPEtentes. Rosal 332. Entre Cerro y Lastarria.

NECESITO NIÑA PARA LA MOda. Rosas 1615, casa 9. 31—A.

AYUDANTA SASTRE Y FANTAsía sepa aplanchar y rematar, necesito. Delicias 2184.

COSTURERAS COMPETENTES EN moda, necesito. Rosas 2545.

COSTURERAS COMPETENTES en moda, necesito. Covadonga N.o 33 31—A.

Varios

MAESTRO CERRAJERO NECESIto. Vicuña Mackenna 341. 31-A

MAQUINISTA COMPETENTE NEcesito. Agustinas 1774. A-30

RELOJERO COMPETENTE NEesita la Relojería "Francesa", casilla 119. Curicó. 3—S

NECESITO OPERARIAS EN DULces chilenos. San Martín 345. 30-A

PREPARADORAS SOMBREROS SEñora necesito. Monjitas 851. 30 — A

APARADORAS COMPETENTES EN trabajo señora necesito; doy fuera. Andes 2714.

GOTICOS: MAESTROS COMPETENtes necesito, buen sueldo. Delicias 1639. A-31

MAQUINISTA PARA SOMBREROS de señora, se necesita. Merced 774. A-31

DOBLADORA, RECORTADORA, perforadora, sepa descarnar, plantilleros obra chica. Las Quintas 546. 1.o—Set.

PLANTILLERO NECESITO. SAN Gerardo 735. 31-A

TORNERO COMPETENTE EN MAderas, San Diego 1065.

NIÑA ENTENDIDA EN PLISADOS, necesita Casa Saavedra, Alameda 872.

SE NECESITAN TAPICEROS, SAN Diego 482.

NECESITASE BUENA PREPARAdora sombreros señoras. Blanco Encalada 2241.

NECESITO ELECTRICISTA QUE sepa gasfitería y aprendices. Nataniel 40. 31-A.

NECESITO CORREDOR FIERRO sepa sacar puntera. Porvenir 343.

TAPICEROS MAESTROS APRENdices adelantados necesito. Prat 1774.

NECESITO PREPARADORA aprendiza sombreros. Delicias 463. 31—A.

SEÑORITA PARA DIRIGIR TAller moda, necesita Rosas 2545.

NECESITO COCEDOR PLANTILLA Gay 2542. Casa 10.

NECESITO CORTADOR DE BUEnas costumbres y recomendaciones. Libertad 160.

PERFORADORA NECESITO FAbrica de calzado. Molina 51 31—A

35.—Oficios y servicios diversos. (Pedidos y ofrecidos)

Chauffeurs

SE NECESITA COMPOSTURERO.— Maestranza N.o 130. 30-A

SE OFRECE CHOFER MECANICO, joven para particular, no importa sueldo. Suble 1363. A. R. D. 30-A

SE OFRECE CHOFER SOLTERO sin oficios, aquí o fuera Santiago. Los Guindos, Avenida Egaña 801. 30-A

SE OFRECE CHAUFFEUR SOLTEro y sin pretensiones, aquí o fuera de Santiago, con carnet para Ford y Hudson, tratar Girardi N.o 1353.

Peluqueros

NECESITO PELUQUERO, SAN Diego 906. 1.o S.

NECESITO PELUQUERO DE FIRme. Maturana 935.

Cocineras

COCINERA NECESITO CON INFORmes; buen sueldo. Tratar: de 2 a 5. Catedral 2859. A-29

COCINERA NECESITO, COCHRANE 136. 1.o S

EMPLEADA PARA COCINA NEcesita, pensión particular. Merced 726. 30 A

COCINERA JOVEN, PARA POCA familia. Tratar Avenida Matta 681. 30—A.

COCINERA NECESITO. AGUSTInas 1774. A-30

COCINERA SE NECESITA, CATEdral 2216. A—30

COCINERA CON INFORMES, POca familia, buen sueldo, Echaurren 351. 30-A

COCINERA Y COPERO REGULAR edad necesito. Eyzaguirre 1147. 30-A

COCINERA Y SIRVIENTE DE mano se necesita. Prefiérese extranjeran. Maipú 790. 30-A

NECESITO UNA AYUDANTA PARA la cocina con recomendaciones. San Pablo 1066. 30—A.

NECESITO COCINERA CON CAMA adentro. Coquimbo 1340. 31-A

COCINERA BUENOS INFORMES, poca familia, Sueldo $ 50. Echaurren 351. 30-A

COCINERA BUENA Y CON REcomendaciones; necesito. Avenida España 167. 1.o-S

EMPLEADA QUE ENTIENDA DE cocina con recomendaciones necesito en Vicuña Mackenna 165. A—31

SE NECESITA UNA EMPLEADA que sepa un poco de cocina. Avenida Lyon 440.

NIÑA SEPA ALGO COCINA, NEcesito. Santo Domingo 1269.

OFRECENSE TRES COCINERAS, comedores, piezas. Libertad 543. 30A

NECESITO COCINERA, LIBERTAD 644. 30-A

NECESITO COCINERA Y EMPLEAda regular edad, para cuidar niñito, con recomendaciones. Huérfanos 3136

NECESITO NIÑA PARA COCINA, buena recomendación, poca familia. Vergara 788. 31 A

COCINERAS DE MANO NIÑERAS necesito varias. Bandera 339.

Mozos

MOZO ALMACEN RECOMENDADO Irarrázaval 18. 30-A

NECESITO MOZO PARA ALMAcén que sepa picar leña exijo recomendaciones, Santa Rosa 1867. 30-A

NECESITO MOZO HAYA HECHO servicio militar que sepa sacar leche. Fábrica Cartuchos.

MOZO CON BUENAS RECOMENDAciones necesito. Padre Mariano 216.

Lavanderas

NECESITO LAVANDERA PARA lavar en casa, pago bien. Huérfanos 976.

PLANCHADORA COMPETENTE para taller de ropa blanca se necesita. Delicias 3035. A-31

NECESITO BUENAS POSTICERAS aplanchadoras doblés. Castro 64. 31A

APLANCHADORA NECESITA FAbrica ropa blanca, Santo Domingo 963. A-31

LAVANDERA PARA LAVAR EN a casa, necesito. Chacabuco 143.— 31—A

Niños

NIÑO 15 AÑOS PUERTAS ADENtro, todo servicio. Avenida Matta 315. A—30

NECESITO MUCHACHO ENCERAdor. Independencia 1870. A—30

NECESITO NIÑO PARA MANDAdos, con recomendaciones. Catedral 1236.

NECESITO NIÑO ASEO Y MANDAdos oficina. Viña Carmen. San Antonio 456. 31-A

SE NECESITA UN NIÑO PARA los mandados. Cochrane 310.

NECESITO NIÑOS PARA VENDER dulces, sueldo y comisión. Madrid 1357. 31 A

NECESITO NIÑO PARA LOS MANdados. San Isidro 1971. 31-A.

NIÑO NECESITO PARA ASEO DE oficina y que sepa encerar con muy buenas recomendaciones. Teatinos 86.

Varios

EMPLEADA PARA CUIDAR DOS niños necesítase .Exígese aseo y buenas costumbres. San Isidro 72. A—30

EMPLEADA PARA TODO SERVIcio, recomendada, necesita el Jardín Mercurio, Huérfanos 1016. Buen sueldo. 30 A

NIÑA POCO SERVICIO NECESIto, sueldo 50 pesos. Jofré 468. 30 A

NECESITA NIÑA DE MANO. CAtedral 1941. 30—A.

NECESITO EMPLEADA PARA AYUdar quehaceres casa. Inútil presentarse sin recomendaciones. Nueva de Lillo 175, casa E. 30—A.

EMPLEADA PARA LAS PIEZAS, joven que sepa la costura y muy buenas recomendaciones, se necesitan en Providencia 2046; tratar de 2 a 4. 30-A

EMPLEADA, BUEN SUELDO, TRAtar: San Diego 1546, casita 37, de 1 a 3. 30—A

NIÑA SERVICIO DOS PERSONAS necesito. Manuel Infante 92. (Providencia). A-30

EMPLEADA TODO SERVICIO, SAN Pablo N.o 2832, casa N.o 4. A—31

EMPLEADA PARA EL COMEDOR, con buena recomendación necesito. Ejército 290. Sueldo, $ 50. A—30

NIÑERA PARA CUIDAR DOS NIñitos grandes. Sueldo $ 50. Necesítase, Echaurren N.o 351. 30-A

SE OCUPA PARA MAYORDOMA de cité una madre con hijo grande o si no servicio cocina. Moneda 1654. 30-A

NIÑAS PARA COMEDOR, LAVANdera y niña para las manos necesita Hotel Paz. San Alfonso 75. 30-A

EMPLEADA JOVEN NECESITO, para servicio. Santo Domingo 1269. 30-A

NECESITO NIÑERA CON RECOmendaciones. Recoleta 212. 30-A

SEÑORAS PARA QUEHACERES y correr con casa con dos niños chicos necesito. Trátase como en familia. Brasil 773. 30—A.

BARNIZADORES NECESITO. BRAsil 63. A-30

NECESITO EMPLEADA AGIL PAra cocina y comedor, $ 50. Sotomayor 645. A-31

HOMBRE DE CAMPO, CASADO, sepa siembras, necesito Carmen 1480. 30 A

NECESITO AYUDANTE PARA Establo. Las Heras 1642. 30—A

FERROCARRILES DEL ESTADO. Servicio de Señalización. Estación Yungay. — Necesítase dos cocineros para cuadrillas en plena vía.— Presentarse de 9 a 11 con certificados. 30—A

NECESITO VENDEDORES PARA desinfectante. San Luis 1501. Independencia.

SE NECESITA UNA NIÑA PARA los quehaceres de casa. Andrés Bello 249.

FAMILIA EXTRANJERA NECESIta empleada con recomendaciones para cuidar dos niñitas. Avenida Macul 276. Segunda cuadra. Se paga carro.

JOVENCITO PARA MANDADOS de oficina, necesito. Presentarse hoy en Galvarino 682.

MATRIMONIO EXTRANJERO NEcesita sirvienta para todo servicio menos cocina; presentar buenos informes. Independencia 390. A—31

SE NECESITA UNA NIÑA QUE entienda algo la cocina. Estado 141. A—31

FUNDIDOR COMPETENTE EN aluminio necesita la Sociedad Manufacturas Girardi. Avenida Italia 830.

NIÑERA NECESITO URGENTE, entendida cuidado guagua.

¡¡SERVIDUMBRE!! ARTURO PRAT 16, necesito cocineras, mozos, niñas comedor, niñeras, muchachas, toda servidumbre, encontrará excelentes colocaciones.

LUSTRADOR COMPETENTE NECEsito buena utilidad. San Diego 352.

PRENSISTAS PEDAL, CILINDRO, encuadernadores, cajistas obra y remiendo, necesita Ilustración. Santo Domingo 863. A—31

MAESTRO PULIDOR PARA bronce necesita. García Reyes 385. A-31

NECESITO NIÑA CON BUENAS recomendaciones, que sepa bien la cocina para dos personas, sueldo 50 pesos. Francisco Bilbao 286. S-2

TRABAJADORES COMPETENTES, necesítanse. Loreto 376.

MINEROS BARRETEROS COMPEtentes necesito, San Francisco 1335.

COCHERO PARTICULAR PRACTIco, recomendado, necesito, doy casa. Nataniel 39.

EMPLEADA PARA PIEZAS, QUE sepa coser, con recomendaciones, necesito. Manuel Rodríguez 84. Tratar 10 a 12.

EMPLEADA PARA PIEZAS, CON recomendación, neceisto. Moneda 1840. 31 A

ALBAÑIL CERTIFICADO COMPEtencia, alcantarillados, nectsito. San Francisco 963.

NECESITO MAESTRAS COMPEtentes en batas abrigo y ayudantas. Amunátegui 78. 31-A

JOVEN 15 AÑOS MANDADOS NEcesitamos Fábrica. Compañía 2290.

JARDINERO COMPETENTE RECOmendado necesito. Providencia. Prado 874.

PORTERO DE NOCHE SE NECEsita. 815 calle 21 de Mayo. 31-A.

OFERTAS PIANISTA COMPETENte. Nataniel 1230.

SERVIDUMBRE LA MEJOR DE Santiago. Pídala: Bandera 339.

GALVEZ 1493, NECESITO NIÑAS.

MAESTRO CONFITERO Y PASTElero extranjero ofrécese para puesto de confianza en Panadería y Pastelería. Buenas referencias. Dirigirse por cartas: J. T. Gay 2514. Casa 3 1.o—S.

NECESITO JOVEN EMPLEADO poco sueldo ayudar venta mostrador. Suelería. Delicias 2815.

36.—Pensión en familia

ARRIENDANSE MAGNIFICAS piezas con sin muebles, familia sin pensionistas, prefiérense extranjeros. Catedral 2225. 31 A

FAMILIA OFRECE PIEZAS PENsión meses, días. San Francisco 170. 30 A

PIEZA CON O SIN PENSION EN casa sin pensionistas. Dávila 648; entrada Recoleta. 30 A

FAMILIA ANGLO - CHILENA. — Ariéndase sala y pieza grandes, dos ventanas calle en bajos, sin muebles, con o sin pensión, media cuadra carros Maestranza, Diez de Julio. Véase Avenida San Camilo 847. Casilla 3645. A—30

EN CASA DE FAMILIA SE DA pensión. Rosas 1570. 10-S

FAMILIA EXTRANJERA ARRIENda piezas pensión caballeros, matrimonios. Lira 107 altos. 31-A

CASA FAMILIA, LINDO BARRIO arriéndase pieza con pensión a señora sola. — Manuel Infante 95. 30-A

FAMILIA ARRIENDA PIEZA Balcones, buena pensión, matrimonio o dos jóvenes. Santo Domingo 2414. 30-A

PIEZA PENSION CASA FAMILIA. Cochrane 17. A-30

FAMILIA HONORABLE ARRIENda pieza con pensión. Santa Rosa 60. 30—A.

PENSION DE FAMILIA SE MANDA a domicilio. Sotomayor 816. A-30

SEÑORA ARRIENDA PIEZA AMOblada, con o sin pensión. San Diego 210. 31-A

SEÑORA PROPIETARIA DEPARtamento, calle, 4 piezas, pensión. San Francisco 1357. 31-A

FAMILIA CATEDRAL 3119 PIEZA calle amoblada, pensión matrimonio caballeros. 31—A

BUENA PENSION, PIEZA BALcón, con o sin muebles. Pedregal 33. 1.o S.

PENSION DE FAMILIA, SE MANda a domicilio. Gálvez 106.

CASA DE RESPETO ARRIENDA salón balcones, pensión y pieza. Catedral 2582.

ARRIENDO PIEZA AMOBLADA, pensión, casa francesa. Santo Domingo 1283. S—1

FAMILIA EXTRANJERA OFRECE pieza grande con pensión. Arturo Prat 287.

UNA O DOS PIEZAS CON O SIN pensión necesito para matrimonio solo en casa de familia respetable, hasta cuatro cuadras de Plaza Italia. Dirigirse por carta a M. R., Sevilla 1238.

FAMILIA RESPETO, OFRECE buenas piezas, pensión. Catedral 2439. 31-A.

FAMILIA OFRECE PIEZAS BALcones con pensión. Recoleta 287.

PENSION DOY EN CASA FAMILIA a personas honorables. Compañía 1882. 31-A.

PIEZA PENSION A CABALLERO solo, Dávila 967. 31 A

EN CASA FAMILIA RECIBEN pensionistas, reparto domicilio. San Pablo 1458.

FAMILIA HONORABLE OFRECE piezas pensión. Santa Rosa 420. 31—A.

37.—Permutas en general

VENDO PERMUTO LINDA CASA. Central, en calle Santa Rosa Núm. 217; grandes facilidades pago, deuda Banco Hipotecario; buena renta, poco al contado, dueño. Llaves: Santa Rosa 1177. Teléfono 193 Matadero. 1.o—S

SI USTED NO PUEDE PAGAR la hipoteca de su casa le conviene el siguiente negocio: Permuto propiedad saneada valor veinte mil pesos por otra de 30 a 35 mil pesos, con hipoteca, de 10 a 15 mil pesos. Oferta por carta, casilla 87 D. a F. M. y personal a Ecuador 3555.

38.—Préstamos e hipotecas

DISPONGO DE MUCHA PLATA para colocar en primera y segunda hipoteca, también presto sobre mercaderías, automóviles, muebles, joyas u objetos de valor, compro derechos a los herederos. Escribir: I. R. Casilla Correo 961. Set-2

$ 75.000, NECESITASE URGENTE en hipoteca valiosa propiedad urbana, Arnaldo Rossel. Compañía 1065. 30—A.

URGENTE NECESITO $ 300 A 500, doy buen interés. Correo 16.— Ricardo Walter. A—30

$ 200,000 LISTOS PARA HIPOTEcas. Adriazola, Morandé 235. 1.o—Set.

DINERO FACILITO SOBRE HIPOteca interés 9 o|o anual. Daniel Laurel. Huérfanos 1235. A-31

$ 50,000 ESPLENDIDA GARANTIA, necesito. J. J. C. Casilla 2859. A-31

LA FAMA

Anuncia que la
Gran BOTICA BELGA
SAN DIEGO 591
esq. Eyzaguirre
TELEFONO 167
es la que vende más barato en Chile y prepara las recetas con la mejor exactitud, porque está atendida por un cuerpo de farmacéuticos muy preparados y sus propios dueños.

Se sigue regalando perfumería extranjera por cada doce recetas despachadas en esta Botica.

DINERO AL MAS BAJO INTERES, facilito sobre hipotecas. Julio Pelissier. Morandé 283. S-1.o

PRESTAMOS HIPOTECARIOS, 8 por ciento. Tramítase rápidamente Compañía 1065, of. 27.

39.—Propuestas

INSPECCION DE AGUA POTABLE y Desagües.—Se piden propuestas para dotar de local al Almacén de Material de Fierro Galvanizado de la Inspección. Bases y antecedentes en la Oficina de Partes, Agustinas 1336, de 2 a 4 P. M. 31—A

40.—Profesionales

ZURCIDOS INVISIBLES, NOTAble zurcidor japonés. Especialista único, especialidad en viraduras trasformaciones. Son perfectas. San Diego 228. Teléfono 667. Oct.

JUICIOS CRIMINALES, CIVILES posesiones efectivas, cobranzas, divorcios, nulidades de matrimonios etc., atiende diariamente el abogado Jaramillo Arteaga, anticipando fondos según convenio. — Consultas Huérfanos 1223, oficina 7. Set. 1

HAGO TODA CLASE CONSTRUCciones, reparaciones de casas, blanqueado, pintura. Precios muy económicos. Bascuñán Guerrero 663. Monasterio. A—30

41.—Prendas de vestir

ROPERIA LA CANTABRICA, LIquida mil ternos rezagados de sastrería, y usados de todas medidas, inmenso surtido en ropa hecha, zapatería, camisería, sombrerería, facilidades de pago. Visítela: Esmeralda 863, al llegar a 21 de Mayo. N. O.

VENDO LINDOS TRAJES, SEÑOritas, poco uso. Mapocho 2534. 1.o—S

VENDO SMOCKING FLAMANTE. Carmen 169. A-29

ESTUDIANTES, EMPLEADOS, vendo regalado, smocking y chaqué. — Tratar: Molina 20. 3-S.

ESTUDIANTES, EMPLEADOS vendo regalado smocking y chaquet. — Tratar, Molina 20. 4—S.

42.—Personas buscadas

JOSE NAVARRETE, QUE VIVE en Pastor Ovalle, necesítase en Manuel Rodríguez 84. A—31

ESTUDIANTES, EMPLEADOS, vendo regalado, smocking y chaque.— Tratar: Molina 20. 2—S

SRA. VICTORIA vda. DE PALAcios. Sírvase comunicar con Z. L. este diario, a su interés.

A DON ERNESTO STOREY DESEO proponer negocio. Indicar domicilio. Casilla 3623. M. S. L.

43.—Profesionales. (Pedidos y ofrecidos)

FARMACEUTICO SE NECESITA. Prefiérese mujer. Dirigirse: Antofagasta, Latorre 987. Boticas Reuter. 5-S

3 P. M.

14.—Remates

REMATE ALMACEN ABARROTES. Lunes 31, a las 3 P. M. — Calle Benavente 364. Estantería, mostrador, vidrieras, damajuanas, chuicos, estantería verdulería, conservas, frutos del país, abarrotes, paquetería. Mañana detalles. Arturo Sánchez. — Ordenes: Matucana 717 B.

REMATE MENAJE CASA Y MERcaderías por conclusión de negocio y ausentarse su dueño. Hoy Domingo 30, a las 2 P. M., calle Santiago Concha 1535, camiones 14, entrar por Pedro Lagos. Hay: muebles para salón, comedor, dormitorio, catres, colchones, cocina, alfombra 3 por 4; gran aparador antiguo; boul antiguo con mármol e incrustaciones de bronce; break seis asientos de dos ruedas; victrolas, discos, romana mostrador Howe 130 kilos, estantería desarmada y muchos más a la vista desde hoy, de 3 a 6. —Arturo Sánchez. — Ordenes: Matucana 717 B.

45.— Rodados, accesorios y caballos. (Compra y venta)

VENDO EN $ 80 CARRETONCITO heladero, máquina reladera grande, 200 pesos; romana de 500 kilos y botes heladeros. Castro 528. 3-S

VENDO DE OCASION DOS CARREtelas de reparto, San Bernardo. Victoria 381. 31 A

VENDO CARRETELA LECHERA con dos caballos aperada. Tratar Girardi 1601. A-31

VICTORIA NUEVA, ELEGANTE. Vendo. Recoleta 564. 1.o—S

VENDEMOS CAMION CARGA, DOS ruedas, dos caballos, en espléndidas condiciones; precio reducido. Tratar: Ecuador 3456. A-31

VENDO CARRETON PANADERO particular, 150 pesos de reparto. Subercaseaux 121. A—30

COMPRO CUATRO CABALLOS diestros y sanos de tiro. Av. General Bustamante 250. 30-A.

VENDO DE OCASION CARRETEla liviana, casi nueva, para almacén o lechera. San Pablo esquina Lourdes. 31-A

VENDO BICICLETA, SAN PABLO 2209. 31-A.

COMPRO CABALLO TIRO SOLO. — Independencia 1278. A-31.

CARRETELA CHICA DE OCASION vendo. Nataniel 2122. A-31

VENDO BICICLETA WANDER perfecto estado. Castro 64. 30—A.

GOLONDRINA OCASION, COMPRO. Delicias 2091. A-30

CABALLOS NUEVOS, SANOS, GArantidos, tiro solo y dos bonitas potrancas alazanas de año dos meses, vendo. Diez de Julio 365. Garage Mundial. A-30

SE VENDE UNA CARRETELA. Tocornal N.o 1392 esquina Victoria 30— A

VENDO CARRETELITA Y DOS CArretoncitos heladeros. Carrión 1960. 30-A.

CARRETONES Y RUEDAS NUEVAS y usadas realizamos San Diego 1008.

VENDO CARRETELA LECHERA, liviana, con caballo, tarros y ocho decálitros, reparto. Recoleta 1492.

BICICLETA VENDO. SAN DIEGO 728.

VENDO CARRETONES ARENEros, aperos. Deseo ver persona hizo ofertas. Dolores 242. 31—A.

46.—Radiotelefonía

$ 700 VENDO OCASION MAGNIFIco receptor radio con alto parlante (Magnavox) tres tubos. Prieto 1943. A-30

COMPRO FONOS DE OCASION. Clasificador 55-A. 30-A

47.— Servicios y cosas útiles para familias

PELUQUERIA ORIENTAL, SAN Francisco 182; cortar melena, 2; ondular, 3; cortar melena niñitas, 1.50. Se compra pelo. 30-A

SALON DE PEINADOS. ONDULAción Marcel $ 2.50. Arturo Prat 136. 18 St.

SE PEINA SEÑORITA ONDULAción Marcel, Avenida Matta 317. S—1.o

OCASION: CORTES DE JERSEYS de seda importados. Realizo. Madrid 1313. 30-A

VENDO COCHE MARCA YEFFERY en perfecto estado. Rosas 2020. 30-A

BANDERAS CHILENAS DE 3 MEtros 50 pesos. Maestranza 918. 31—A

SEÑORITAS, SEÑORAS, GRAN NOvedad, revistas bordados, selectos, modernos, abecedarios, pañuelos, sábanas, ventas suscripciones. Agencia La Prensa, Buenos Aires. Compañía 1065.

FRAC FLAMANTE, VENDESE OCAsión. Sastrería, Merced 372.

SE VENDE RECORTES DE PIELES. Catedral 1484.

SE HACEN Y SE TRANSFORMAN toda lase de sombreros de señora. Se reciben hechuras y se venden sombreros de paja, por docenas, precios más bajos que fábrica, para sombrererías. Independencia N.o 240.

SEÑORAS DEL BARRIO INDEPENdencia. ¿Por qué os mandáis hacer vuestros sombreros al centro? En Carrión 1532 obtendréis los mismos modelos y economizaréis tiempo, dinero y molestias.

ACADEMIA DE CORTE Y CONFECción de trajes para señoras, bajo la dirección de competentes costureras, única en Santiago, cursos diurnos empezarán 1.o Setiembre y nocturnos para modistas y costureras. Matrícula de 3 a 7 1|2. Teatinos 56.

SEÑORAS LA ACADEMIA DE corte para señoras, dirigida por competentes cortadores, recibe hechuras de trajes sastre, abrigos ingleses, batas y elegante se cortan y se dan probados. Teatinos 56.

POLICARPO MENDEZ, AGENTE de Singer Sewing Machine, ofrece máquina Singer, con 25 pesos mensuales. Accesorios, aceite, agujas, hilo. Reparaciones, composturas esmeradas de máquinas de coser. Recibe trabajos de deshilados, bordados, precios reducidos. Independencia 334.

BORDADOS, CALADOS, PLISADOS los más finos y rápidos los hace la Casa Saavedra. Alameda 872.

CAMISAS FINAS DE MEDIDA PAra caballeros, confecciona Fábrica Freire 676.

LA REALIZADORA, CASIMIRES, $ 10 metro. Vicuña Mackenna 1080. 31-A

ABRIGOS, TRAJES MEDIDAS, 90 pesos. Pantalones, $ 25. Vicuña Mackenna 1080. 31-A

MODISTAS: VENDO OCASION spartrería, cintas, flores, alambres, tules, gazas, etc. Precios de regalo. Avenida Miguel Claro 759. 31-A.

MATILDE SOTO, VALPARAISO 1010 ofrece mantas, chalinas, chamantos zurce, arregla.

PLANCHO Y COSO SOMBREROS Madrid 1175.

TRAJES CASI NUEVOS VENDO de señora. Marcoleta 438.

PLISADOS FINOS, DURABLES Y económicos, hace, San Diego 278.

BORDADOS ARTISTICOS LINDOS dibujos, hace, San Diego 278.

CALADOS PROLIJOS A MAQUINA hace. San Diego 278

OJALES EN ROPA BLANCA DIferentes tamaños, hace, San Diego 278.

SAN DIEGO 278, FABRICA DE CAlados, bordados, para trajes, ropa blanca, cortinas, estores, etc., plisados finos, ojales, filetes, etc.

52.—Socios capitalistas e industriales. (Pedidos y ofrecidos)

NECESITO SOCIO JOVEN, ACTIvo, honorable y bien relacionado, que conozca el ramo de propiedades; ofrézcole espléndidas condiciones.— E. Adriazola, Morandé 235, de 11 a 12 y 4 a 6. 31—A.

CAPITALISTAS: DUEÑO DE CARnicería necesita socio hasta con 10 mil pesos. Bulnes 294.

SOCIO NECESITO, ESQUINA COmercial. Andes 2202. 30-A-

CASANOVA Hnos.

REMATE

DEL MOBILIARIO Y MENAJE COMPLETO DE LA SEÑORA
CARMELA C. DE RODRIGUEZ
POR AUSENTARSE DE SANTIAGO
EL MARTES 1.o DE SETIEMBRE A LAS 2 1|2 P. M.
EN COMPAÑIA 3030 ESQUINA DE MAIPU
DETALLES Y A LA VISTA MAÑANA

Casanova Hnos. **Alfonso Casanova Vicuña**
Martillero de Hacienda.

RIVAS y CALVO

REMATE DEL MENAJE DE CASA

Muebles coloniales, tapices persas y automóviles Ford y Napier Limousine
DEL SEÑOR GEORGE H. MORRIS
POR AUSENTARSE DEL PAIS

59 — CIENFUEGOS — 59
EL LUNES 31 A LAS 2 P. M.

— HAY: —

SALON.—Amoblado dorado estilo Luis XVI tapiz brocato morado, compuesto de un sofá, dos sillones y seis sillas; lindos espejos trumeaux con consola, mesa de centro, lámpara eléctrica de cuatro luces, tapices persas, pedestales, cuadros, etc.

SALA CHINA.—Lindo juego de muebles chinos forrados en brocato, compuestos de un sofá, un sillón y dos sillas; **magnífica étagére china imitación laca roja,** lindas mesitas bajas imitación laca con dorados, **rico tapiz persa,** delantero de felpa de seda con dibujos chinos, precioso farol y lámpara de sobremesa con pantalla de seda chinesca, cortinas de brocato, jardineras y floreros de plaqué y porcelana china, bibelots, platos, etc.

HALL.—**Rico juego de muebles confortables forro tapicería,** compuestos de un sofá, dos sillones y dos sillas; **gran mesa tallada cubierta de cristal,** crédence tallada estilo colonial, **magnífica victrola mueble tallada con discos escogidos,** juego de jardineras, sombrerera y mesitas talladas con cubiertas de cristal, gran lámpara de 12 luces y farolitos de fierro forjado, figuras de mármol, jarrones y platos de porcelanas, talavera, lámparas de sobremesa y figuras de cristal, alfombra granate, cojines, figurs de mármol, candelabros, farolitos coloniales, espejo antiguo con pintura al óleo, etc.

ESCRITORIO.—Magnífico amoblado tallado tapizado en marroquí verde, compuesto de un sofá, dos sillones y silla, escritorio de ministro cubierta de cristal, estante para libros, lámpara de 8 luces de fierro forjado, mesita ratona copia de antiguo, **rico tapiz Persa,** tintero y figuras de mármol, pedestales, lámpara de sobremesa, cuadros al óleo, acuarelas, libros, **Diccionario Enciclopédico Hispano-Americano,** Historia Universal de Cantú, Historia del mundo, en inglés; novelas y libros de Derecho, **caja para fondos con pedestal,** etc.

COMEDOR.—Amoblado tallado estilo colonial, compuesto de aparador, trinche y vitrina, 10 sillas y 2 sillones, biombo de 3 hojas, carpeta de felpa de Angora, lámpara de velas, mesa de extensión, **lindo servicio de cristalería Baccarat,** servicio de porcelana, cuchillería, cuadros al óleo, interesantes acuarelas españolas, faroles coloniales, **juego de reloj y candelabros de bronce antiguo;** plaquées, platos de colgar pintados a mano, bandeja de bronce, etc.

DORMITORIO.—**Gran amoblado colonial ricamente tallado,** compuesto de ropero de 3 cuerpos, cómoda, 2 marquesas, mesas de noche y toilette con espejo de pie y laterales, linda alfombra inglesa fondo negro, lámpara de fierro 4 luces, muebles de asiento tapizados en granate, cojines, sobrecamas, colchones, etc.

DORMITORIO NIÑOS.—Lindos juegos de muebles estilo inglés y colonial, compuestos de roperos de un cuerpo, mesa de toilette, cómoda, chiffonier lits de repos y mesitas de noche, muebles de asiento, cortinas, alfombras, etc.

BAÑOS.—**Tres ricas instalaciones con califont Ewart y Vesubios, tinas de fierro enlozado, lluvias, lavatorios de columna, bidet, repisas, espejos, sillas, pisos, etc.**

COCINA Y VARIOS.—Cocina a carbón, batería de cocina, roperos sueltos, traje de chauffeur, marcos para cuadros y retratos.

AUTOMOVIL NAPIER LIMOUSINE de 5 asientos, en perfecto estado.

A LA VISTA HOY DOMINGO DE 2 A 6 P. M. Y LUNES DE 9.30 ADELANTE.

Carlos Rivas Vicuña. **Arturo Calvo Mackenna.**
MARTILLEROS DE HACIENDA.

REMATE

DE LAS MAQUINARIAS, VASIJA DE RAULI Y ROBLE AMERICANO, ENVASE, VINOS EMBOTELLADOS Y A GRANEL, CARRETONES, CAMIONES, CABALLOS Y CAMION RENAULT, DEL DEPOSITO DE LA

Viña Ariztía

DE LOS SEÑORES JOSE PIZARRO & Cía.

40-General Bustamante-40

FRENTE A LA ESTACION DE PIRQUE
EL MARTES 1.o DE SETIEMBRE, A LAS 2 P. M.
POR LIQUIDACION DE LA SOCIEDAD
AVISO DETALLADO MAÑANA
A la vista mañana de 10 a 12 y de 2 a 5 P. M.

VICTOR ARAYA L.
Martillero de Hacienda.

REMATE DEL MENAJE DE CASA

DEL SENOR JACK HARDING WINTTING
POR AUSENTARSE DEL PAIS

131 - Av. PEDRO VALDIVIA - 131

(ENTRANDO POR PROVIDENCIA)

HOY Domingo, a las 2 P. M.

— HAY: —

SALON.—Piano vertical Garhord Adam, amoblado salón Luis XV de nogal tapiz seda, mesa centro, vitrina adornos, alfombra, lámpara eléctrica de baccarat, etc.

ESCRITORIO.—**Magnífico escritorio cortina importado de roble americano, archivador id.,** sillón resorte id., alfombra, **diez estantes bajos de nogal para biblioteca,** cuadro, **amoblado cuero,** sillones balanza, etc.

GALERIA.—Amoblados coloniales, mesas con mármoles, pedestales plantas, cortinaje, biombo, etc.

COMEDOR.—Amoblado estilo inglés compuesto de aparador, trinche y vitrina, mesa redonda de corredera, 12 sillas tapizadas, manteles, servilletas, carpetas, aceiteras, cuchillería, servicios té, ponchera plaqué, y muchos otros.

DORMITORIO.—Amoblado importado nogal Luis XV, dos marquesas id., sillas, etc.

DORMITORIO.—Roble americano, compuesto de ropero dos cuerpos, cómoda Chiffonier, toilette y dos veladores, catre bronce, cuadrado, etc.

DORMITORIO.—De un cuerpo con marquetería, catre bronce y fierro, mesitas, etc.

VARIOS.—**Otro dormitorio estilo inglés, guarda-ropa, lavatorio desagüe fiero enlozado, galería con vidrio y puerta 15 metros,** mesones, catres blancos para niño, cuna, fierro, etc.

BAÑO.—Rico baño enlozado, bidet lluvia, calentador automático, botiquines, etc.

COCINA.—Dos ricas cocinas gas, lavaplatos, estanterías útiles, ollas, mesas, etc.

JORGE BALMACEDA PEREZ.
Martillero de Hacienda.

VICTOR TORO OLIVOS.
Casa de Remates — Teatinos 94.

REMATE

Por acuerdo de los herederos de don Juan B. Revecc, el día 26 de Setiembre próximo, a las 2 de la tarde ante el Compromisario don Washington Bannen y en mi oficina (Notaría de Rancagua), se rematarán las siguientes propiedades:

CHACRA "EL CONVENTO", de treinta y ocho cuadras más o menos de extensión, y a veinte cuadras de Rancagua.

MINIMUM: 231,000 PESOS

que se pagarán reconociendo una deuda de $ 34,000 y el saldo por terceras partes, una al contado, otra a seis meses y el resto a un año plazo con el 8 por ciento de interés.

CASA Y SITIO ASTORGA ESQUINA DE MUJICA.

MINIMUM: 17,000 PESOS

pagándose mitad al contado y saldo a seis meses con el 8 por ciento de interés.

Más antecedentes y para visitar las propiedades, en la oficina del Compromisario, en Santiago, Bandera 882, o en mi oficina.

SANTIAGO VIVANCO.
Notario-Actuario.

Exposición de Animales

Organizada por la Sociedad Nacional de Agricultura, a celebrarse del 7 al 13 de Setiembre próximo, en los días que visitará el país Su Alteza Real el Príncipe de Gales

EDUARDO RODRIGUEZ Y CIA.

Sres. Agricultores:

EDUARDO RODRIGUEZ y Cía., tiene el agrado de anunciarles que durante los días de la Exposición de Animales

REMATAREMOS REPRODUCTORES DE LOS SIGUIENTES CRIADEROS:

HOLANDESES:
Del Criadero VALPARAISO, del señor Ramón Cruz Montt.
Del Criadero SAN VICENTE, de la Compañía Agrícola San Vicente.
Del Criadero MACUL, del señor Arturo Cousiño Lyon.
Del Criadero LOLENGO, del señor Arturo Alemparte.
Del Criadero LAS PALMAS, de Llay-Llay, del señor Carlos Werner.
Del Criadero EL MOLINO, de la Sucesión del señor Roberto Pretot.
Del Criadero SANTA CRUZ, de Marruecos, del señor Luis Vial Infante.
Del Criadero CHENA, de los señores Pérez Ossa.
Del Criadero LA PRIMAVERA, del señor Guillermo Azócar.
Del Criadero CASA BLANCA, del señor Lorenzo de la Maza.
Del Criadero SANTA CRUZ, del señor Ernesto Valdés.
Del Criadero LOS GUINDOS, del señor Arturo Prat.
Del Criadero SAN JOSE, del señor Domingo Tocornal Matte.
Del Criadero del Fundo SAN RAFAEL, de Curimón, del señor José M. Ríos Arias.
DURHAM SHORTHORN:
Del Criadero RUCAMANGUI, de los señores Gómez Pérez Hnos.
Del Criadero SANTA AMELIA, de los señores Allende Hnos.
Del Criadero RAUTEN, del señor José M. Larraín.
NORMANDOS:
Del Criadero ESMERALDA y QUINTA, de los señores Larraín García Moreno Hnos.
Del Criadero EL RETIRO, de Pudahuel, del señor Miguel Cuevas.
Del Criadero EL PEÑASCO, del señor Julio Michaux.
Del Criadero SAN JAVIER, de Malloco, del señor Ramón Echazarreta
Del Criadero del señor Emeterio Larraín Bunster.
LINCOLN - RED:
Del Criadero VILUCO, del señor Luis Larraín Prieto
Del Criadero LA PALMA, del señor Rafael Ariztía.
CABALLARES CHILENOS Y PERCHERONES:
Del Criadero del señor José María Hurtado.
Del Criadero del señor Eduardo G. Huidobro.
Del Criadero ESMERALDA, de los señores Larraín García Moreno Hnos.
Del Criadero LA CADENA, del señor Juan de D. Rodríguez Correa.
Del Criadero del señor Eduardo G. Huidobro.
Y VARIOS OTROS Criaderos que no han fijado fecha todavía.

HUERFANOS N.o 1260—CASILLA N.o 3654—TELEFONO N.o 1081

EDUARDO RODRIGUEZ Y CIA.

REMATANTES DE GANADO FINO Y GANADO EN GENERAL
ESTABLECIMIENTO FERIA RODRIGUEZ
CALLE EXPOSICION ESQUINA DE ANTOFAGASTA

EL TATTERSALL

En la FERIA que se efectuará el

LUNES 31

entre otros lotes de ganado gordo y para engorda

SE REMATARAN

NOVILLOS GORDOS (tipo embarque), llegados de Concepción, Chillán y Chahuilco.

VACAS GORDAS ESPECIALES, llegadas de la República Argentina.

BUEYES GORDOS, llegado de Cabrero y Pitrufquén

VACAS GORDAS, llegadas de Malloco y San Carlos

NOVILLOS PARA ENGORDA, llegados de Vilcun.

LECHONES GORDOS, llegados de Teno.

EL GERENTE.

REMATE JUDICIAL

DE MAQUINARIAS, UTILES Y MERCADERIAS VARIAS Y MUEBLES, POR ORDEN DEL 1.o, 2.o, 3.o, 4.o y 5.o JUZGADOS CIVILES EN LOS JUICIOS SCHADE CON GALLO, FERRER CON BARROS, VIVANCO CON HERRERA, VASQUEZ CON CARDENAS Y QUIEBRAS RIQUEZ, PERIS Y OTROS

El Lunes 31 del presente, a las 2 P. M.
EN SAN ANTONIO 840

— HAY: —

MAQUINARIA. — Gran máquina compresora de aire "Givors", torno mecánico chico, máquina amasadora de grasa, transmisión con poleas, rodillos, descansos, bomba, torno universal para fabricar juguetes y cortar fierro en planchas, fondos de 1,000 y 600 litros para jabonería o grasas, máquinas para cortar jabón, parrilla y fogón, máquinas tapadoras de botellas, molinillos para café con motor y resistencia, máquinas aparadoras, máquina para amasar charqui, consolas para transmisión, tostadoras de café, filtros varios, incubadora "Hispania" para 250 huevos.

MUEBLES. — Amoblados comedor estilos inglés y renacimiento, sillas de comedor tapiz pergamoide casi nuevas, estante grande para baño, mesas de escritorio diversos estilos, roperos, peinadores, veladores, cómodas, marquesas varias, lindos boules jacarandá, lámparas de dos, tres y cuatro luces, reloj colgar, Victrola mueble, cocinas a gas y carbón, Etc.

VARIOS. — Gran estantería con mostrador para cigarrería o botica, mostradores varios, divisiones, un lote de plantas finas, fondo de cobre, depósitos para leche, medidas varias, lotes de damajuanas nuevas de la Empresa de Agua Potable de Santiago, gran cantidad botellas vacías, lote sidra, saldos salchichones, saldos géneros, artículos enlozados, loza y cristalería, licores varios y diversos otros objetos a la vista.

PAGO AL CONTADO.

ARCADIO MEZA S.
Martillero de Hacienda.

REMATE DEL MENAJE DE CASA

MUEBLES DE CAOBA ANTIGUOS
DEL Sr. BENJAMIN UNDURRAGA LASO

1923 — SANTO DOMINGO — 1923
MAÑANA LUNES, A LAS 2 P. M.

—: HAY: —

SALON.—Lindo amoblado Imperio de caoba, con bronces, tapizado en brocato azul, compuesto de 2 sofaes, 2 sillones y 6 sillas; chiffonnier Imperio con espejo, mesa redonda y de arrimo Imperio, con bronces, mesas ratonas de caoba, lámpara de sobremesa antigua, **rica victrola con discos escogidos,** piezas de cristal de bohemia, brasero de plata, cuadros al óleo de Casanova, Pedro Lira, Molina, Valenzuela Puelma y otros; tapiz de Smyrna grande, etc.

COMEDOR.— Magnífico aparador antiguo de caoba, con espejos de caoba, mesa de correderas antigua, **2 trinches de caoba** tapizadas en brocato, **lindos servicios de: faience y de cristal estilo antiguo,** azafates Christofle, fuentes de plata, piezas de loza y de cristal antigua, cuadros al óleo, platos de colgar, lámpara de cristal Bacarat, rica alfombra inglesa, etc.

HALL.—Amoblado antiguo de caoba, tapizado en brocato azul, compuesto de: sofá, sillón y 2 sillas, **gran escritorio antiguo de caoba, cómoda Imperio** con bronces, 2 mesas de arrimo de caoba, vitrina, mesas ratonas y de centro, brasero y tachos de cobre, jarras húngaras, piezas de loza talavera, **tapices persas,** faroles de fierro, etc.

DORMITORIO.—Ropero de caoba, chiffonnier. escritorio de caoba y 2 lindos veladores Imperio de columnas, costurero y mesa de toilette, sillones y sillas de caoba, cuadros religiosos, lámpara de fierro, etc.

BAÑO.—Magnífica instalación compuesta de: tina enlozada, lluvia niquelada, calinfot Vesuvius modelo grande, lavatorio y bidet de desagüe, W. C. silencioso, etc.

Se arrienda la casa. A la vista hoy, de 2 a 6 P. M

JORGE Y VICTOR EYZAGUIRRE H.

MARTILLEROS DE HACIENDA.

REMATE VOLUNTARIO

DE PROPIEDADES EN EL SALTO

EL LUNES 7 DE SETIEMBRE, a las 11 A. M. en el estudio del abogado don Gustavo Rivera B., calle Serrano N.o 175, VALPARAISO se rematará pora cuerdo de sus dueños, las propiedades raíces ubicadas en El Salto (Viña del Mar) que pertenecieron a doña Tránsito Novajas viuda de Biggs.

Las propiedades que se sacarán a remate comprenden el Hotel de El Salto, un terreno anexo y tres quintas independientes.

En conjunto saldrán a remate por el minimun de 250,000 pesos.

Si no hubiere postores por el conjunto se rematarán las propiedades fraccionadas en 5 lotes.

Mas datos pueden solicitarse de los abogados don Gustavo Rivera B., calle Serrano 173 y don Fernando Gándara P., calle Esmeralda 109, Valparaíso.

REMATE

Por acuerdo de los HEREDEROS DE DON SAMUEL GONZALEZ JULIO Y **ANTE EL COMPROMISARIO DON MANUEL GAETE FAGALDE,** en su oficina de la calle **HUERFANOS N.o 1242,**

EL 8 DE OCTUBRE PRÓXIMO

a las 4 P. M., saldrán a remate público las hijuelas en que ha sido dividida la

Hacienda Mariposas

ubicada en el departamento de Talca, en conformidad al plano formado por el perito don Carlos Henríquez, y por los dos tercios de la tasación asignada por éste, en la siguiente forma:

Hijuela N.o 1, "Las Casas"

con una superficie de 781 hectáreas y 3,000 metros cuadrados, más o menos, por el **MINIMUM DE $ 1.096,884.**

Hijuela N.o 2, "Lorena"

con una superficie de 1,510 hectáreas y 6,000 metros cuadrados, más o menos, por el **MINIMUM DE $ 501,949.**

Hijuela N.o 3, "Cerrillos"

con una superficie de 3,069 hectáreas, 2,000 metros cuadrados, más o menos, por el **MINIMUM DE $ 610,160.**

Hijuela N.o 4, "Corralones"

con una superficie de 944 hectáreas, más o menos, por el **MINIMUM DE $ 174,567.**

Hijuela N.o 5, "Panguilemu"

con una superficie de 3,798 hectáreas, más o menos, por el **MINIMUM DE $ 402,792.**

Hijuela N.o 6, "Los Montes"

con una superficie de 1,502 hectáreas, más o menos, por el **MINIMUM DE $ 218,864.**

Hijuela N.o 7, "Corel"

con una superficie de 10,208 hectáreas, más o menos, por el **MINIMUM DE $ 714,827.**

Igualmente saldrá a remate la propiedad ubicada en el departamento de Linares, denominada

"Potrero de Aguirre"

con una superficie de 16,000 hectáreas, más o menos, por el **MINIMUM DE $ 120,000.**

Los precios que se obtengan de la subasta respecto de las siete hijuelas de la Hacienda "MARIPOSAS" se pagarán: reconociendo el subastador, por su valor de cancelación, la deuda hipotecaria que corresponda respecto de una que grava en total toda la hacienda a favor de la Caja de Crédito Hipotecario, primitiva de $ 630,000 y que se repartirá proporcionalmente entre las siete hijuelas, y con el saldo en tres cuotas iguales, al contado, a seis meses y a un año plazo, con más el interés del 8 o|o anual y 12 o|o en caso de mora. En cuanto al **"POTRERO DE AGUIRRE",** se pagará en tres cuotas iguales: al contado, a seis meses y a un año plazo, con más el interés del 8 o|o anual y el 12 o|o en caso de mora.

La venta se hará ad-corpus, con los usos, costumbres y servidumbres y con los derechos de agua especificados en el informe del perito don Carlos Henríquez.

Más datos y antecedentes en la Oficina del Compromisario, don Manuel Gaete Fagalde, Huérfanos número 1242.